FRÉTTABLAÐIÐ

121. TÖLUBLAÐ 19. ÁRGANGUR — MEST LESNA DAGBLAÐ Á ÍSLANDI* — MÁNUDAGUR 27. MAÍ 2019

Á góðviðrisdögum er oft mikið fjör við þennan foss í vestari kvísl Elliðaáa. Það var einmitt raunin í gær og undi fólk sér vel, ýmist við hylinn eða hreinlega ofan í honum. FRÉTTABLAÐIÐ/STEFÁN

Sáttaumleitanir að fara út um þúfur

Litlar líkur eru taldar á að sáttir náist utan dómstóla milli ríkisins og þeirra er sýknaðir voru í Guðmundar- og Geirfinnsmálum. Þrátt fyrir hækkuð tilboð stjórnvalda hefur einn hafnað því sem boðið er. Lögð var áhersla á að ná sáttum við allan hópinn.

DÓMSMÁL Sáttaumleitanir milli stjórnvalda og hinna nýsýknuðu í Guðmundar- og Geirfinnsmálum og aðstandenda þeirra eru að sigla í strand eftir að Guðjón Skarphéðinsson hafnaði bótatilboði sáttanefndar stjórnvalda.

Eins og Fréttablaðið greindi frá hafði sáttanefndin úr 600 milljónum að spila og samkvæmt heimildum blaðsins hafði ríkið bætt eitthvað í þannig að hæstu tilboð um bætur fóru yfir 200 milljónir. Heimildir blaðsins herma að góður sáttatónn hafi verið í flestum og útlit verið gott um að sættir gætu náðst, þar til Guðjón Skarphéðinsson hafnaði tilboði sáttanefndarinnar.

Eins og greint hefur verið frá hljóðaði bótakrafa Guðjóns upp á rúman milljarð í miskabætur og um það bil 400 milljónir að auki í bætur fyrir missi atvinnutekna.

Kristrún Heimisdóttir, formaður sáttanefndar.

Höfuðáhersla hefur verið lögð á það í sáttaferlinu að ná sáttum við allan hópinn og ljúka málinu utan dómstóla. Heimildir Fréttablaðsins herma að verulega hafi súrnað í viðræðum eftir að Guðjón gekk frá borði og mun sáttanefndin eiga það eina verk eftir í starfi sínu að semja skilabréf sitt til forsætisráðherra.

Andri Árnason, settur ríkislögmaður í málinu, á eftir að taka formlega afstöðu til kröfu Guðjóns og þar sem ekki var gengið að henni við borð sáttanefndar er ólíklegt annað en að henni verði hafnað.

Að óbreyttu munu því dómstólar ákveða bætur í málinu og má búast við að um þær verði rekin nokkur dómsmál.

Óvíst er hvernig farið verður með mál aðstandenda Sævars Marinós Cisielski og Tryggva Rúnars Leifssonar sem eru látnir, en bótaréttur þeirra er ekki sá sami og þeirra Guðjóns, Kristjáns Viðars Júlíussonar og Alberts Khlan Skaftasonar sem enn eru á lífi og eiga hlutlægan bótarétt. **– aá**

Viðhorf Sigríðar sögð sorgleg

STJÓRNMÁL „Það er sorglegt að horfa upp á þessi viðhorf Sjálfstæðisflokksins til Mannréttindadómstóls Evrópu á níutíu ára afmæli flokksins,“ segir Þorgerður Katrín Gunnarsdóttir, formaður Viðreisnar, um nýfallin ummæli Sigríðar Á. Andersen um Mannréttindadómstól Evrópu og dóm hans í Landsréttarmálinu.

Í grein í Morgunblaðinu segir Sigríður dóm MDE atlögu frá pólitískt kjörnum dómurum í Strassborg.

Helga Vala Helgadóttir, þingmaður Samfylkingarinnar og formaður stjórnskipunar- og eftirlitsnefndar, tekur í sama streng og Þorgerður. „Það er grafalvarlegt að fyrrverandi dómsmálaráðherra tali dómstólinn niður á þann hátt sem hún gerir í greininni.“ **– aá / sjá síðu 4**

Sundhallarkæra ekki tekin gild

SKIPULAGSMÁL Ragnheiður Elín Árnadóttir, formaður Hollvinasamtaka Sundhallar Keflavíkur, sem kærði þá ákvörðun bæjarstjórnar Reykjanesbæjar að heimila niðurrif Sundhallar Keflavíkur segir fátt koma á óvart í niðurstöðu úrskurðarnefndar umhverfis- og auðlindamála sem hefur vísað kærunni frá.

„Eins mikið og það hryggir mig þá er það eitthvað sem maður þarf að sætta sig við. En ég er ekki ánægð með það,“ segir hún. **– gar / sjá síðu 6**

Ragnheiður Elín Árnadóttir.

Fréttablaðið í dag

Halldór

SKOÐUN Guðmundur Steingrímsson stingur upp á nýjum lausnum varðandi málþóf á Alþingi. 11

SPORT Góð kaflaskipti í mínu lífi, segir Freydís Halla sem lagði keppnisskóin á hilluna. 16

TÍMAMÓT Atla Heimis Sveinssonar er minnst á hádegistónleikum á Kjarvalsstöðum í dag. 18

LÍFIÐ Birgir Breiðdal er á leið til Seúl að mála föt utan á módel. 26

PLÚS 2 SÉRBLÖÐ ● FÓLK ● FASTEIGNIR

Veður

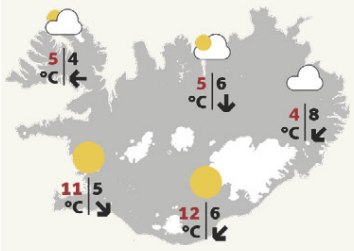

Norðan 5-13 m/s á morgun og dálítil slydduél norðaustanlands, annars bjart með köflum en skúrir suðaustan til. Kólnar heldur fyrir norðan og austan. SJÁ SÍÐU 20

Efnin fundust í töskum á Keflavíkurvelli. FRÉTTABLAÐIÐ/ANTON BRINK

Íslendingur í haldi þýsku lögreglunnar

LÖGREGLUMÁL Íslenskur maður er í haldi lögreglu í Þýskalandi vegna meintrar aðildar að fíkniefnasmygli. Í svari utanríkisráðuneytisins við fyrirspurn Fréttablaðsins segir að ráðuneytinu sé kunnugt um málið og borgaraþjónustan veiti hefðbundna aðstoð vegna þess.

Samkvæmt heimildum Fréttablaðsins er mál mannsins tengt rannsókn á innflutningi mikils magns kókaíns til Íslands en fjórir sitja í gæsluvarðhaldi hér á landi vegna rannsóknar þess máls.

Í fréttum Stöðvar 2 í gær kom fram að málið sem kom upp 12. maí síðastliðinn ætti uppruna sinn í Frankfurt en það voru landamæraverðir í Þýskalandi sem gerðu íslenskum yfirvöldum viðvart um málið. Í kjölfarið voru fjögur ungmenni handtekin hér á landi og úrskurðuð í gæsluvarðhald.

Heimildir blaðsins herma að efnið, allt að 20 kíló af kókaíni, komi frá Brasilíu. Það var falið í ferðatöskum og flutt með farþegavél frá Frankfurt.

Málið er rannsakað af lögreglunni á Suðurnesjum í samstarfi við þýsk lögregluyfirvöld ásamt tollgæslunni á Keflavíkurflugvelli og lögreglunni á höfuðborgarsvæðinu. **– aá**

Tæpar 100 milljónir í barnamenningu

Alls hlutu 36 verkefni styrk í gær úr nýstofnuðum Barnamenningarsjóði Íslands. Styrkirnir, samtals 97 milljónir króna, voru veittir í Alþingishúsinu á degi barnsins. Hæsta styrk hlaut að þessu sinni Borgarbókasafnið. FRÉTTABLAÐIÐ/STEFÁN

FRÉTTABLAÐIÐ +PLÚS Fleiri myndir úr Alþingishúsinu er að finna á +Plús-síðu Fréttablaðsins. **Fréttablaðið +Plús er í Fréttablaðs-appinu og PDF-útgáfu á Fréttablaðið.is.**

Áfram rætt um orkupakkann

ALÞINGI Fyrsta mál á dagskrá fundar Alþingis, að loknum fyrirspurnatíma, er þingsályktunartillaga utanríkisráðherra um þriðja orkupakkann svokallaða. Fimm voru búnir að setja sig á mælendaskrá í

Þorsteinn Sæmundsson alþingismaður.

gær, allt þingmenn Miðflokksins. Það er eru þeir Karl Gauti Hjaltason, sem flytur sína 25. ræðu um málið, Þorsteinn Sæmundsson, með 32. ræðu sína, Jón Þór Þorvaldsson með 31. ræðuna, Birgir Þórarinsson, sem flytur sína 29. ræðu og Bergþór Ólason, með 23. ræðu sína um orkupakkamálið.

Á dagskrá þingsins í dag eru síðan 26 önnur mál. **– gar**

Hegningarhúsið þarf á annan milljarð króna

Endurbætur á Hegningarhúsinu við Skólavörðustíg eru ekki hafnar. Áætlað er að 300 milljónir þurfi til að gera húsið upp að utan en einn milljarð króna að lágmarki innanhúss. Enn er óljóst hvaða starfsemi verður þar til framtíðar.

SAMFÉLAG Kostnaður við að koma Hegningarhúsinu við Skólavörðustíg í viðunandi horf að utan er að lágmarki 300 milljónir króna samkvæmt áætlun Ríkiseigna sem falin var umsýsla hússins eftir að það var tekið úr notkun sem fangelsi vorið 2016.

Ekki hefur verið lagt mat á kostnað við endurbætur og viðhald á húsinu að innan en áætlað er þó að sá kostnaður verði ekki undir einum milljarði. Þetta kemur fram í svari fjármálaráðuneytisins við fyrirspurn Fréttablaðsins. Mun kostnaðurinn ekki eingöngu ráðast af ástandi hússins heldur haldast í hendur við möguleika til aðlögunar á innviðum hússins til að tryggja framtíðarnýtingu þess.

Húsið var tekið úr notkun fyrir þremur árum. Í skýrslu sem birt var í janúar 2016 segir að húsið sé meðal elstu og merkilegustu bygginga í eigu ríkisins og gera eigi það upp af myndarskap og í sem upprunalegustu mynd. Húsið liggi undir skemmdum og forgangsverkefni sé að tryggja fjárveitingu til að gera húsið upp.

Vinna við húsið er þó ekki enn hafin. Í svari ráðuneytisins kemur fram að endurbygging gamalla og friðaðra húsa geti verið fjárhagslega áhættusöm og kostnaður auðveldlega orðið mun hærri en gert er ráð fyrir í upphafi. Því þurfi að vanda bæði undirbúning og áætlunargerð. Hins vegar sé ljóst að ekki verði lengi beðið með lagfæringu á þaki hússins og í framhaldi ytra byrði þess þótt beðið verði ákvörðunar um framtíðarnýtingu. Unnið er að því að finna húsinu hlutverk við hæfi og munu endurbætur taka mið af nýju hlutverki þess.

Nían, eins og Hegningarhúsið var kallað meðal þeirra sem þar dvöldu, var tekin úr notkun 1. júní 2016 og bíður yfirhalningar. FRÉTTABLAÐIÐ/STEFÁN

» Í skýrslu sem birt var í janúar 2016 segir að Hegningarhúsið á Skólavörðustíg sé meðal elstu og merkilegustu bygginga í eigu ríkisins og gera eigi það upp af myndarskap og í sem upprunalegustu mynd.

Um framtíðarnýtingu segir í svari ráðuneytisins að ekki sé gert ráð fyrir rekstri á vegum ríkisins í húsinu en það bjóði upp á möguleika fyrir fjölmarga aðila fyrir starfsemi sína. Þá hafi verið lögð áhersla á að húsið verði opið almenningi eftir endurgerð þess. Fjölmargar hugmyndir hafa komið fram um starfsemi í húsinu, meðal annars um söfn sem tengjast sögu hússins, veitingasölu og fleira.

Ekki kemur á óvart að margir renni hýru auga til þessa sögufræga húss. Staðsetningin er einkar eftirsóknarverð auk þess sem bakgarður hússins býður upp á marga möguleika.

Framlag til endurbóta hefur ekki verið veitt í fjárlögum undanfarinna ára ef frá eru taldar 37,5 milljónir í fjárlögum fyrir árið 2017. Í fjárlögum ársins 2016 var fjármála- og efnahagsráðherra veitt heimild til að selja húsið en í fjárlögum síðustu ára hefur hann haft heimild til að leigja húsið út.

adalheidur@frettabladid.is

Mest seld í heimi
Nýjasta kynslóð Corollu er komin í þremur glæsilegum gerðum sem taka sig best út með þig undir stýri. Mátaðu þig við kraftmiklar Hybrid útfærslur hlaðbaksins, Corolla Hatchback; stallbaksins, Corolla Sedan eða langbaksins, Corolla Touring Sports. Hver er þín týpa?

2 ára þjónustupakki fylgir með nýrri Corollu, viðskiptavinum að kostnaðarlausu.

Nú er 7 ára ábyrgð á öllum nýjum Toyota bifreiðum.

2018
UMHVERFISVERÐLAUN ATVINNULÍFSINS
UMHVERFISFYRIRTÆKI ÁRSINS

3+4 ÁBYRGÐ
2 ÁRA ÞJÓNUSTA

Toyota Kauptúni
Kauptúni 6

Toyota Akureyri
Baldursnesi 1

Toyota Reykjanesbæ
Njarðarbraut 19

Toyota Selfossi
Fossnesi 14

HYBRID

Bíllinn í þessari auglýsingu endurspeglar ekki endilega það verð og þann búnað sem tilgreindur er. Fyrirvari við 7 ára ábyrgð: Ökutækinu skal viðhaldið samkvæmt vörulýsingu og leiðbeiningum framleiðandans og ber eigandi kostnaðinn við slíkt viðhald. Sé það ekki gert getur það valdið ógildingu ábyrgðar varðandi hluti sem þarfnast viðhalds. Gildir eingöngu um bíla sem fluttir eru inn af Toyota á Íslandi ehf. Birt með fyrirvara um villur.

Færri heimsóknir og símtöl til heilsugæslunnar með bókunarvef

HEILBRIGÐISMÁL Heimsóknum og símtölum á heilsugæslustöðvar hefur fækkað umtalsvert frá því að vefurinn Heilsuvera var tekinn í gagnið.

Vefurinn, sem er samstarfsverkefni Embættis landlæknis og Heilsugæslu höfuðborgarsvæðisins, gerir íbúum kleift að hafa samband við sína heilsugæslustöð rafrænt, bæði til að bóka tíma og fá svör við fyrirspurnum.

Óskar Sesar Reykdalsson.

Í gegnum Heilsuveru geta íbúar nálgast heilbrigðisupplýsingar um sjálfa frá öllum heilbrigðisstofnunum. Hægt er að fá yfirsýn yfir lyfjanotkun ásamt því að hægt er að sækja rafrænt um endurnýjun lyfseðla.

Í fyrra voru liðlega 65 þúsund erindi afgreidd í gegnum Heilsuveru. Rafrænum fyrirspurnum til heilsugæslunnar fjölgaði um hátt í 17 þúsund milli áranna 2017 og 2018. Á sama tíma fækkaði hefðbundnum viðtölum á heilsugæslustöðvum um liðlega 3.500.

Símtölum fækkaði um 24 þúsund milli ára. Fóru þau úr 384.566 árið 2017 í 360.802 árið 2018.

Óskar S. Reykdalsson, forstjóri Heilsugæslunnar á höfuðborgarsvæðinu, segir þetta spara mikinn tíma.

„Við höfum reiknað út að símtalið tekur að meðaltali sjö mínútur. Svörunin í gengum Heilsuveru tekur rúmlega mínútu," segir Óskar. Enn á eftir að fullklára tímabókunarkerfið, það er talsvert flókið verkefni. Huga þurfi vel að öryggi. „Við vonumst til að hægt sé að byrja að nota tímabókunarkerfið í haust."

Framtíð heilbrigðiskerfisins felur í sér meiri rafræn samskipti. Unnið er að því að hægt sé að koma upp fjarfundum, getur þá sjúklingur átt myndbandsviðtal við heilbrigðisstarfsmann og fengið þá lausn sinna mála án þess að þurfa að mæta á staðinn. **– ab**

Tengja á leiðakerfi Strætós við Borgarlínu. FRÉTTABLAÐIÐ/SIGTRYGGUR

Samráð um nýtt kerfi sem tengir við Borgarlínu

SAMGÖNGUR Vinna er nú hafin við endurskoðun leiðakerfis Strætós en markmiðið er að tengja vagna Strætós við stofnleiðanet Borgarlínu. Þá kalla skipulagsbreytingar á Hlemmi og við BSÍ einnig á breytingar á leiðakerfinu.

Almenningur er hvattur til að taka þátt í könnun sem nálgast má á vef Strætós þar sem spurt er um ferðavenjur og viðhorf til almenningssamgangna. Er könnunin hluti samráðsferlis við almenning og hagsmunaaðila.

Faghópur um verkefnið sem skipaður var skipaður í febrúar hefur unnið stefnumótunarvinnu og hefst annar áfangi verkefnisins í júní sem er hönnun og greining á nýju leiðaneti.

Gert er ráð fyrir að drög að tillögu að nýju leiðaneti verði kynnt í september næstkomandi og tillaga til samþykktar liggi fyrir í nóvember. **– sar**

FRÉTTABLAÐIÐ
Vertu fyrst/ur að lesa blaðið

Fáðu blað dagsins í tölvupósti kl. 5.00 á morgnana.

Skráðu þig á póstlista Fréttablaðsins á **www.frettabladid.is/nyskraning.** Það kostar ekkert.

Segir grafalvarlegt að tala mannréttindadómstól niður

Sigríður Andersen er harðlega gagnrýnd fyrir ummæli um Mannréttindadómstól Evrópu. Þorgerður Katrín Gunnarsdóttir segir afmæliskveðjuna dapurlega og skilaboð Sjálfstæðisflokksins misvísandi. Helga Vala Helgadóttir lýsir áhyggjum af áhrifum viðhorfa Sigríðar á ríkisstjórnina í vinnu við endurreisn dómskerfisins.

Sigríður Á. Andersen sagði af sér eftir dóm MDE. FRÉTTABLAÐIÐ/SIGTRYGGUR ARI

DÓMSMÁL „Það er sorglegt að horfa upp á þessi viðhorf Sjálfstæðisflokksins til Mannréttindadómstóls Evrópu á níutíu ára afmæli flokksins," segir Þorgerður Katrín Gunnarsdóttir, formaður Viðreisnar, um nýfallin ummæli Sigríðar Á. Andersen um Mannréttindadómstól Evrópu og dóm hans í Landsréttarmálinu.

Í grein í Morgunblaðinu í tilefni 90 ára afmælis Sjálfstæðisflokksins kallaði Sigríður nýfallinn dóm MDE atlögu frá pólitískt kjörnum dómurum í Strassborg. Í greininni segir Sigríður það hafa verið sér sár vonbrigði „að sjá íslensk stjórnmál, fjölmiðla og réttarkerfið falla á kné þegar erlend nefnd sem ekkert umboð hefur frá sjálfstæðum Íslendingum gerði atlögu að dómskerfi okkar Íslendinga." Svo lýsir Sigríður því að aldrei í sögunni hafi handhafar ríkisvaldsins fest nýja stofnun í sessi með jafn afgerandi hætti og hún treysti því að þegar frá líði verði litið á atlöguna frá Strassborg sem umboðslaust pólitískt at.

„Þetta er dapurleg afmæliskveðja Sjálfstæðismanna til landsmanna," segir Þorgerður. Helga Vala Helgadóttir, þingmaður Samfylkingarinnar og formaður stjórnskipunar- og eftirlitsnefndar, tekur í sama streng. „Það er grafalvarlegt að fyrrverandi dómsmálaráðherra tali dómstólinn niður á þann hátt sem hún gerir í greininni. Ísland hefur átt aðild að Mannréttindadómstól Evrópu í áratugi og hann hefur fært okkur ýmiss konar réttarbót frá stofnun sem Sigríði, sem er löglærð, ætti að vera kunnugt um," segir Helga Vala.

Helga Vala og Þorgerður velta einnig fyrir sér áhrifum þessa viðhorfa ráðherrans fyrrverandi á meðferð málsins hjá ríkisstjórninni. „Ég hef líka vissar áhyggjur af því að ríkisstjórnin kunni að láta þessa afstöðu Sigríðar til dómstólsins afvegaleiða sig í nauðsynlegri vinnu við endurreisn okkar dómskerfis sem ekki má bíða lengur með að hefja," segir Helga Vala. Þorgerður segir að í ljósi þeirra viðhorfa sem komi fram hjá fyrrverandi dómsmálaráðherra sé ekki að undra hve illa ríkisstjórnin var undir dóminn búin þegar hann féll. „Þessi viðhorf skýra af hverju ríkisstjórnin var ekki betur undirbúin með ýmsum sviðsmyndum eftir því hver niðurstaðan yrði."

adalheidur@frettabladid.is

Margvísleg áhrif af dómum MDE

Fréttablaðið fór yfir sextíu ára sögu sambands Íslands við Mannréttindadómstólsins á laugardaginn, sama dag og grein Sigríðar birtist í Morgunblaðinu. Þar voru rifjuð upp nokkur markverð mál, þeirra á meðal mál Jóns Kristjánssonar sem ók yfir á rauðu ljósi á Akureyri og neitaði að lúta því að sýslumaður bæði rannsakaði málið og dæmdi það. Dómsátt hans og íslenskra stjórnvalda í Strassborg leiddi til umfangsmikilla breytinga á íslensku réttarkerfi með aðskilnaði framkvæmdarvalds og dómsvalds í héraði.

Farið var yfir áhrif dóma MDE á innlenda dómaframkvæmd um mörk tjáningarfrelsis og friðhelgi einkalífs en flest mál sem íslenskir borgarar hafa unnið í Strassborg eru tjáningarfrelsismál íslenskra blaðamanna. Þá eru rifjaðir upp dómar um ólögmætar frelsisskerðingar, brot á rétti manna til að standa utan félaga og fleiri mál.

ÍSBAND
ÍSLENSK-BANDARÍSKA BÍLAUMBOÐ

UMBOÐSAÐILI JEEP® Á ÍSLANDI • ÞVERHOLT 6 • 270 MOSFELLSBÆR • S. 534 4433
WWW.ISBAND.IS • ISBAND@ISBAND.IS • OPIÐ VIRKA DAGA 10-18 • LAUGARDAGA 12-16

Bernhard - Honda á Íslandi
Vatnagörðum 24
104 Reykjavík
Sími 520 1100
www.honda.is

Umboðsaðilar:

Bílver
Innesvegi 1
Akranesi
Sími 431 1985

Höldur
Þórsstíg 2
Akureyri
Sími 461 6020

Bragginn
Flötum 20
Vestmannaeyjum
Sími 481 1535

HONDA

Telur Sundhöll Keflavíkur nú tapaða

Úrskurðarnefnd umhverfis- og auðlindamála segir formann Hollvinasamtaka Sundhallar Keflavíkur sem kærði ákvörðun bæjarstjórnar Reykjanesbæjar um að leyfa niðurrif sundhallarinnar ekki eiga aðild að málinu enda búi hann í 900 metra fjarlægð frá staðnum. Kærunni, sem er frá 11. ágúst í fyrra, var því vísað frá úrskurðarnefndinni.

Ragnheiður Elín Árnadóttir, formaður Hollvinasamtaka Sundhallar Keflavíkur, í hópi félaga. FRÉTTABLAÐIÐ/EYÞÓR

SKIPULAGSMÁL „Þetta mál er því miður tapað," segir Ragnheiður Elín Árnadóttir, formaður Hollvinasamtaka Sundhallar Keflavíkur.

Ragnheiður Elín kærði í ágúst í fyrra þá ákvörðun bæjarstjórnar Reykjanesbæjar að heimila niðurrif Sundhallar Keflavíkur og að byggð verði þrjú fjölbýlishús á svæðinu. Úrskurðarnefnd umhverfis- og auðlindamála hefur nú vísað kærunni frá.

„Kærandi er búsettur í níu hundruð metra fjarlægð frá umræddri sundhöll sem fjarlægja á samkvæmt hinni kærðu deiliskipulagsbreytingu. Verður henni af þeim sökum því ekki játuð kæruaðild á þeim grundvelli að grenndarhagsmunir hennar skerðist," segir í niðurstöðu úrskurðarnefndarinnar.

„Það er fátt sem kemur á óvart," segir Ragnheiður Elín um niðurstöðuna. Henni finnist sláandi að í úrskurðinum sé ekki tekið tillit til almannahagsmuna. „Það er ekkert gert með almannahagsmuni. Það er athyglisvert að þetta skiptir engu í þessu ferli," segir hún og leggur áherslu á að í kærunni hafi sérstaklega verið vísað til menningarsögulegs gildis sundhallarinnar. „Þetta eru ekki mínir einkahagsmunir. Ég hef enga fjárhagslega hagsmuni í málinu."

» Sundhöll Keflavíkur var byggð árið 1945 og teiknuð af Guðjóni Samúelssyni, þáverandi húsameistara ríkisins, og Bárði Ísleifssyni arkitekt. Sundhöllin stendur enn á sínum stað.

Þá segir Ragnheiður Elín ekki tekið efnislega á því sem hún og Hollvinasamtökin hafi verið að gera athugasemd við varðandi efnis- og formannmarka. „Við sögðum meðal annars í kærunni að þarna hafi sannarlega verið hagsmunatengsl þegar nákominn ættingi eiganda sundhallarinnar afgreiddi málið út úr skipulagsnefndinni. Þeir hagsmunir eru í raun varðir með þessari ákvörðun finnst mér," segir hún.

Í kæru Ragnheiðar Elínar segir að byggt sé á því að tilvist sundhallarinnar hafi almennt og ríkt gildi fyrir alla íbúa Reykjanesbæjar. Hún sé formaður Hollvinasamtaka Sundhallarinnar í Keflavík, sem barist hafi fyrir því að húsið fái að standa áfram.

„Sé það ætlun kæranda að koma einnig fram fyrir hönd Hollvinasamtaka Sundhallar Keflavíkur sé á það bent að félagið geti ekki átt aðild að kærumáli þessu án þess að eiga þá einstaklegu og lögvörðu hagsmuni sem að jafnaði séu skilyrði aðildar á þessu sviði, en ekki liggi fyrir að svo sé," er í úrskurðinum vitnað til málsraka Reykjanesbæjar.

> **Eins mikið og það hryggir mig þá er það eitthvað sem maður þarf að sætta sig við. En ég er ekki ánægð með það.**
>
> Ragnheiður Elín Árnadóttir, formaður Hollvinasamtaka Sundhallar Keflavíkur

Ragnheiður segir í kærunni að bæjaryfirvöld hafi við meðferð málsins ítrekað farið rangt með staðreyndir við framsetningu og kynningu á þeim hluta tillögunnar sem varði sundhöllina. Ekkert tillit hafi verið tekið til athugasemda frá íbúum og þeim hvergi svarað.

Sundhöll Keflavíkur var byggð árið 1945 og teiknuð af Guðjóni Samúelssyni, þáverandi húsameistara ríkisins, og Bárði Ísleifssyni arkitekt. Sundhöllin stendur enn á sínum stað og engar framkvæmdir eru á lóðinni. Sem fyrr segir telur Ragnheiður Elín að byggingunni verði ekki bjargað úr þessu.

„Eins mikið og það hryggir mig þá er það eitthvað sem maður þarf að sætta sig við. En ég er ekki ánægð með það," segir formaður Hollvinasamtakanna sem leyfir sér þó að halda í örlítinn vonarneista fyrir Sundhöll Keflavíkur. „Ég er að vona að eitthvað annað verði henni til bjargar. Á meðan hún stendur, þá leyfir maður sér að vona."

gar@frettabladid.is.

Tré í bæjarlandi við Hammabraut í Hafnarfirði. FRÉTTABLAÐIÐ/SIGTRYGGUR ARI

Vilja fella tré í bæjarlandi sem skyggja á sólina og á útsýni íbúa í Hafnarfirði

SKIPULAGSMÁL „Víða í bænum eru aspir og greni á bæjarlandi þess valdandi að sólar nýtur ekki við í görðum og útsýni er skert," segir skipulags- og byggingarráð Hafnarfjarðar sem leggur til að mjög hávaxin tré á bæjarlandi sem séu íbúum til ama verði felld.

„Sem dæmi um slík tré eru grenitré á Hamrinum, aspir við Strandgötu og Hvammabraut," segir ráðið og hvetur til þess að ákvæðum byggingarreglugerðar varðandi tré og runna á lóðum verði framfylgt. Jafnframt að mörkuð verði skýr stefna um gróðursetningu trjáa á bæjarlandi. „Trjágróður er okkur öllum til yndisauka þar sem það á við," tekur ráðið þó fram. – gar

Grenitré við Hamarinn í Hafnarfirði. FRÉTTABLAÐIÐ/SIGTRYGGUR ARI

Dauðsföll ekki aðeins biðröðunum að kenna segja ferðamálayfirvöld í Nepal

NEPAL Ferðamálayfirvöld í Nepal segja mikinn fjölda dauðsfalla á Everest-fjalli að undanförnu ekki því einu um að kenna að of margir séu að klífa fjallið á sama tíma. BBC vitnar til yfirmanns ferðamála, Dandu Raj Ghimire, sem segir aðra þætti, þar með talin slæm veðurskilyrði, einnig hafa haft sitt að segja.

Það sem af er þessu ári eru tíu manns ýmist látnir eða þeirra saknað á Everest. Myndir af löngum röðum á tindi þessa hæsta fjalls veraldar hafa vakið mikla athygli. Aldrei hafa fleiri spreytt sig á fjallinu á sama tíma.

Ghimire segir 381 hafa farið á Everest á þessu vori en að veðurskilyrði hafi eingöngu verið góð í stuttan tíma í einu og að fjöldi fjallgöngumanna á leiðunum hafi verið meira en við hefði verið búist. Í yfirlýsingu sagði Ghimire dauðsföllin vera átta og að tveggja sé saknað.

Bretinn Robin Haynes Fisher lést nokkrum mínútum eftir að hann náði tindi Everest á laugardag. Hann var 44 ára gamall að sögn BBC. Þá séu fjórir Indverjar, einn Nepali, Austurríkismaður og Bandaríkjamaður meðal þeirra sem séu látnir eða saknað. Leiðsögumaður á staðnum hafi sagt AFP-fréttastofunni að Indverjinn Nihal Ashpak Bhagwan, hafi látist vegna örmögnunar eftir að hafa verið „fastur í umferðinni í meira en tólf klukkustundir".

Ghimire sagðist senda samúðarkveðjur vegna þeirra sem eru látnir og biðja fyrir þeim sem væri saknað.

„Fjallganga í Himalajafjöllunum er í sjálfu sér ævintýralegt, flókið og viðkvæmt mál sem þarf algera einbeitingu við en samt eru hörmuleg slys óhjákvæmileg," sagði hann.

Þessi mikla biðröð við tind Everest hefur vakið gríðarlega athygli.

> **Fjallganga í Himalajafjöllunum er í sjálfu sér ævintýralegt, flókið og viðkvæmt mál sem þarf algera einbeitingu við en samt eru hörmuleg slys óhjákvæmileg.**
>
> Dandu Raj Ghimire, yfirmaður ferðamála í Nepal

Þrír Íslendingar náðu á topp hæsta fjall heims, Everest, síðastliðinn fimmtudag. Það voru þeir Bjarni Ármannsson, Leifur Örn Svavarsson og Lýður Guðmundsson. Áður höfðu sjö Íslendingar náð tindinum.

Þetta var reyndar í annað sinn sem Leifur Örn stendur á tindi Everest. Hann er einnig eini Íslendingurinn sem hefur farið norðurhlið Everest sem þykir mun erfiðari leið en suðurhliðin.

Þá hafa alls níu Íslendingar náð á tind Everest en Björn Ólafsson, Einar K. Stefánsson og Hallgrímur Magnússon voru fyrstir Íslendinga til að ná þeim áfanga þann 21. maí 1997. – gar

OTA SOL GRYN®

Dagurinn byrjar alltaf vel með OTA hafragrjónum

Aukinn stuðningur við þungunarrof

Í Bandaríkjunum mælist aukinn stuðningur við þungunarrof á sama tíma og æ fleiri ríki sem stjórnað er af Repúblikönum herða sína löggjöf. Á þessu ári hafa alls átta ríki sem stjórnað er af Repúblikönum leitt í lög einhvers konar takmarkanir á þungunarrofi.

BANDARÍKIN Aukinn stuðningur mælist í Bandaríkjunum við að heimila þungunarrof á sama tíma og æ fleiri ríki sem stjórnað er af Repúblikönum herða sína löggjöf, eða jafnvel banna þungunarrof í öllum tilvikum. Niðurstöður nýrrar könnunar Reuters og Ipsos voru birtar í gær.

Samkvæmt niðurstöðunni eru 58 prósent Bandaríkjamanna sammála því að þungunarrof eigi að vera heimilt í nærri öllum tilvikum. Hlutfallið hefur hækkað um 8 prósent frá því í sömu könnun sem framkvæmd var ári áður.

Stuðningur var þó mjög ólíkur eftir því hvaða flokk fólk styður. Um 81 prósent Demókrata var sammála að heimila ætti þungunarrof í nærri öllum tilvikum, á meðan 55 prósent Repúblikana sögðu að þungunarrof ætti að vera bannað í nærri öllum tilvikum.

Á þessu ári hafa alls átta ríki sem stjórnað er af Repúblikönum leitt í lög einhvers konar takmarkanir á þungunarrofi. Í Alabama hefur þungunarrof verið bannað í öllum tilvikum, í Ohio og Georgíu er það heimilt til 6. viku, en svo aðeins í neyð.

Talið er að nýta eigi breytingarnar til að fá Hæstarétt Bandaríkjanna til að endurskoða dóm sinn frá árinu 1973 þar staðfestur var sjálfsákvörðunarréttur kvenna til að rjúfa þungun. Þeir sem eru á móti

Frá mótmælum við nýrri löggjöf um þungunarrof í Georgíu á laugardag. NORDICPHOTOS/GETTY IMAGES

» Um 81 prósent Demókrata var sammála að heimila ætti þungunarrof í nærri öllum tilvikum, á meðan 55 prósent Repúblikana sögðu að þungunarrof ætti að vera bannað í nærri öllum tilvikum.

þungunarrofi telja að með nýjum íhaldssömum meirihluta réttarins, í kjölfar skipunar Donalds Trump á tveimur dómurum, verði hægt að snúa dómnum.

Mikill meirihluti Bandaríkjamanna er samkvæmt niðurstöðum könnunarinnar ekki sammála því að það eigi að banna þungunarrof í öllum tilvikum, en sem dæmi sögðust 80 prósent styðja aðgerðina ef þungun væri af völdum nauðgunar eða kynferðislegrar misnotkunar. Þá sögðust 85 prósent styðja þungunarrof þegar líf móðurinnar væri í hættu og 59 prósent þegar vísbendingar værum um að barnið yrði andlega eða líkamlega fatlað.

58 prósent sögðu að þungunarrof ætti ekki að vera heimilt eftir 20. viku meðgöngu, en 30 prósent sögðu að það ætti að vera heimilt.

lovisa@frettabladid.is

HORFÐU TIL FRAMTÍÐAR MEÐ MAREL

Opið hús í dag kl. 15:00-17:00

15:00 Ásthildur Otharsdóttir, stjórnarformaður Marel, býður gesti velkomna
15:15 **Marel – frá sprota til leiðtoga á heimsvísu**
– Árni Oddur Þórðarson, forstjóri Marel
– Linda Jónsdóttir, fjármálastjóri Marel
15:40 **Pallborðsumræður** "Vogarafl síðustu 40 ára til næstu 40 ára"
– Anna Kristín Pálsdóttir, stjórnandi í vöruþróun, stýrir umræðum
– Guðbjörg Heiða Guðmundsdóttir, framkvæmdastjóri Marel á Íslandi
– Jón Þór Ólafsson, verkfræðingur í vöruþróun og einn af stofnendum Marel
– Pétur Hafsteinn Pálsson, framkvæmdastjóri Vísis
– Skúli Sigurðsson, yfirmaður vörusviðs
16:10 **Kafaðu dýpra**
Leiðsögn um framleiðslustöð Marel í Garðabæ
Sýning á vöruþróunartækifærum með sýndarveruleika (Virtual Reality)
17:00 Dagskrá lokið

Skráning á: marel.is/tilframtidar

Atkvæði, gjörið svo vel

Talningarmenn í Evrópuþingskosningunum fá hér nýjan skammt af atkvæðum í Edinborg í Skotlandi. Niðurstöður kosninganna, sem fóru fram í 21 aðildarríki Evrópusambandsins í gær, lágu ekki fyrir er Fréttablaðið fór í prentun. Útlit var fyrir að aukin kjörsókn væri víða um álfuna. Í sjö löndum hafði verið gengið til kosninganna fyrir daginn í gær en beðið var með að birta niðurstöðurnar þar til allar aðildarþjóðirnar höfðu gengið að kjörborðinu. Samkvæmt útgönguspám virtust öfgaflokkar fá minna fylgi en skoðanakannanir höfðu bent til. NORDICPHOTOS/GETTY

Pia Kjærsgaard á Íslandi sumarið 2018. FRÉTTABLAÐIÐ/ANTON BRINK

Ósátt við fána ESB við ráðhús í Frederiksberg

DANMÖRK Formaður Folketinget, þjóðþings Dana, gagnrýndi í gær að fáni Evrópusambandsins væri dreginn að húni við ráðhúsið í Frederiksberg þar sem var kjörstaður fyrir kosningar til Evrópuþingsins.

„Þau ráða þessu sjálf en mér finnst þetta ekki skynsamleg ákvörðun," sagði Kjærgaard í viðtali við fréttastofu Danmarks Radio. „Því mér finnst að ESB-fáninn aðskilji á meðan Dannebrog [danski þjóðfáninn] sameinar. Og það eru Danir sem ganga til kosninga í dag."

Kjærsgaard, sem er andstæðingur aðildar Danmerkur að Evrópusambandinu, sagði að vissulega væri um ESB-kosningar að ræða. „En það sem þetta snýst um fyrir marga – og mig – er meiri Danmörk og minna ESB. Það má segja að það sé dálítið djarft að flagga ESB-fánanum," sagði þingformaðurinn við DR. **– gar**

+PLÚS

Styrkir til að efla börnin

Alls hlutu 36 verkefni styrk í gær úr nýstofnuðum Barnamenningarsjóði Íslands. Styrkirnir, samtals 97 milljónir króna, voru veittir við hátíðlega athöfn í Alþingishúsinu á degi barnsins. Hæstan styrk hlaut Borgarbókasafnið til að setja upp Söguheiminn Nord. Katrín Jakobsdóttir forsætisráðherra og Lilja Alfreðsdóttir, mennta- og menningarmálaráðherra, voru viðstaddar úthlutunina sem byggði á ákvörðun fimm manna valnefndar. Barnamenningarsjóður Íslands var stofnaður í tilefni aldarafmælis fullveldisins í samræmi við ályktun Alþingis á hátíðarfundi 18. júlí 2018.

FRÉTTABLAÐIÐ/STEFÁN

Næturþing

Kolbrún Bergþórsdóttir
kolbrunb@frettabladid.is

Fyrir örfáum árum var á öllum tímum sólarhrings hægt að fylgjast með sjónvarpsþáttunum Keeping up with the Kattarshians og fræðast um hversdagslíf nokkurra kettlinga sem höfðust við á draumastað þar sem voru kojur, matardallar, alls kyns dót og ýmisleg önnur þægindi sem kettir kunna vel að meta. Eins og katta er háttur sváfu kettlingarnir býsna mikið og þegar þeir voru vakandi voru þeir yfirleitt að borða. Einstaka sinnum brugðu þeir á leik. Þetta var notalegt sjónvarpsefni og yfir því var fallega sakleysislegur blær. Sumir sem vöknuðu um miðja nótt höfðu þess vegna fyrir sið að kveikja á tækjum sínum og fylgjast með þessum litlu kettlingum dálitla stund áður en þeir gerðu aðra atlögu að draumalandinu. Sömuleiðis var ágætt að kveikja á ný um morguninn áður en lagt var út í daginn og kanna ástand kettlinganna. Ætíð var í góðu lagi með þá.

Nokkuð er síðan fréttir bárust af annarri útsendingu. Hún brestur yfirleitt á þegar skyggja tekur og stendur venjulega fram á morgun. Í þeirri útsendingu skiptast þingmenn Miðflokksins á að fara í pontu Alþingis og skrafa hver við annan um þriðja orkupakkann. Í baksýn má sjá þreytulegan forseta Alþingis og enn þreyttari starfsmann þingsins sinna þeirri skyldu sinni að vera viðstaddir þennan einkafund þingmanna Miðflokksins. Þingmennirnir eru furðu brattir miðað við að þeir strita við að tala um miðja nótt þegar heiðarlegur almenningur sefur svefni hinna réttlátu. Þeir hafa ekkert nýtt fram að færa heldur endurtaka hluti sem hafa margoft komið fram og þeir tala líka mikið um Noreg.

Ólíkt kettlingunum er ekkert krúttlegt við þingmennina og endurtekningarsamar raddir þeirra virka svæfandi, sem er ágætt fyrir áhorfandann. Hann getur, ólíkt þingforseta og hinum ólánsama starfsmanni Alþingis, flýtt sér aftur í rúmið, breitt yfir haus og flúið á vit drauma.

Þjóðin á vitanlega í nokkrum erfiðleikum með að skilja hvernig það megi vera að þingmenn eins flokks geti lagt undir sig þinghúsið, tekið forseta þings og starfsmenn í gíslingu og breitt úr sér um nætur og fram á morgun. Steingrímur J. Sigfússon, forseti Alþingis, hefur höfðað til samvisku þingmanna Miðflokksins. Steingrímur á að vita að á þeim bæ eru menn ekki mikið gefnir fyrir að líta í eigin barm og því ansi ólíklegir til að fá samviskubit vegna gjörða sinna. Þetta kom berlega í ljós þegar einn þingmaður Miðflokksins sagðist vera miður sín vegna þess álags sem næturfundirnir sköpuðu starfsfólki þingsins og kenndi forseta Alþingis um þá stöðu. Enn sem fyrr verður það ekki haft af þingmönnum Miðflokksins að þeir sýna óbilandi staðfestu í því að kasta frá sér ábyrgð á gjörðum sínum. Allt þeirra ólán er öðrum að kenna.

Útsendingum frá lífi kettlinganna í kattaparadísinni lauk á sínum tíma og það er einungis tímaspursmál hvenær útsendingum frá einkahjali þingmanna Miðflokksins lýkur. Ólíkt kettlingunum krúttlegu verður þeirra ekki saknað.

Hann getur, ólíkt þingforseta og hinum ólánsama starfsmanni Alþingis, flýtt sér aftur í rúmið, breitt yfir haus og flúið á vit drauma.

Halldór

Frá degi til dags

Erlend nefnd

Nú þegar fyrrverandi dómsmálaráðherra hefur farið á kostum við að koma á laggirnar nýju dómstigi á Íslandi eru viðhorf hennar til alþjóðlegra dómstóla kærkomin, ekki síst „dómstóla“ sem íslenskir borgarar hafa reitt sig á í áraraðir vegna meintra brota á mannréttindum. Mörgum brá reyndar við að fregna að þetta væri ekki annað en ómerkileg útlend nefnd sem hefur hvað eftir annað haft afskipti af málefnum sjálfstæðra Íslendinga af pólitískum hvötum virðist vera.

Stöndum saman

Nefnd þessi, sem stundar víst fátt annað en að bregða pólitískum fæti fyrir heiðvirða stjórnmálamenn, kom því til að mynda til leiðar að framkvæmdarvald og dómsvald í héraði var aðskilið hér á tíunda áratug síðustu aldar, sem aldrei skyldi verið hafa. Sama nefnd hefur hvað eftir annað staðið með íslenskum blaðamönnum og tjáningarfrelsi þeirra. Ekki nóg með að þessi nefnd sé sífellt að skipta sér af málefnum íslenskra borgara heldur eys hún sér einnig mjög reglulega yfir tyrknesk og rússnesk stjórnvöld með umkvörtunum um meint mannréttindabrot. Stjórnmálamenn verða að standa saman.

adalheidur@frettabladid.is

Sameinað Alþingi

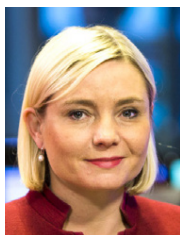

Lilja Alfreðsdóttir
mennta- og menningarmálaráðherra

Staða innflytjenda í menntakerfinu var nýverið til umræðu á Alþingi og var málshefjandi umræðunnar Bjarkey Olsen Gunnarsdóttir. Umræðurnar snerust mikið til um stöðu barna og ungmenna með annað móðurmál en íslensku. Rannsóknir benda til þess að ein helsta áskorun íslensks menntakerfis sé staða slíkra nemenda en hlúa þarf mun betur að námsframvindu þeirra. Niðurstöður alþjóðlegu menntakönnunarinnar PISA staðfesta mikilvægi þess, skólasókn innflytjenda í framhaldsskóla er minni en annarra nemenda og vísbendingar eru um að brottfall sé algengara meðal þeirra og aðsókn í háskóla minni.

Áskoranir þessara nemenda eru margþættar en tungumálið er óneitanlega sú stærsta. Stjórnvöld leggja nú sérstaka áherslu á að efla íslenskuna á sem flestum sviðum. Fyrir Alþingi liggur þingsályktunartillaga þess efnis og inniheldur hún heildstæða aðgerðaáætlun í 22 liðum. Í henni er meðal annars lagt til að þeir sem búsettir eru á Íslandi og hafa annað móðurmál en íslensku, börn jafnt sem fullorðnir, fái viðeigandi og jafngild tækifæri til íslenskunáms og stuðning í samræmi við þarfir sínar. Að auki hefur verið settur á laggirnar starfshópur sem Jóhanna Einarsdóttir, prófessor í menntunarfræðum ungra barna, fer fyrir. Sá hópur mun móta heildarstefnu í málefnum barna með annað móðurmál en íslensku. Einnig höfum við þegar gripið til beinna aðgerða til að bæta þjónustu með því að þrefalda framlög til sérstakrar íslenskukennslu.

Það sem var ánægjulegast við þessa sérstöku umræðu í þinginu var sá einhugur sem ríkir um að gera betur í málefnum barna með annað móðurmál en íslensku. Sú þverpólitíska samstaða um að gera betur í þessum efnum er dýrmæt og þótti mér vænt um að heyra innlegg þeirra þingmanna, úr öllum flokkum, sem lögðu sitt af mörkum til hennar. Þingmenn eru tilbúnir í þessa vegferð og vilja bæta þá þjónustu sem við veitum börnunum okkar. Við erum opið og framsækið samfélag sem vill nýta hæfileika allra þeirra sem búa hér. Í sameiningu og samvinnu munum við vinna að umbótum á menntakerfinu, til heilla fyrir samfélagið allt.

Í sameiningu og samvinnu munum við vinna að umbótum á menntakerfinu, til heilla fyrir samfélagið allt.

FRÉTTABLAÐIÐ
ÚTGÁFUFÉLAG: Torg ehf. STJÓRNARFORMAÐUR: Einar Þór Sverrisson **FORSTJÓRI:** Ingibjörg Stefanía Pálmadóttir **ÚTGEFANDI:** Kristín Þorsteinsdóttir *kristin@frettabladid.is*
RITSTJÓRAR: Kjartan Hreinn Njálssson *kjartanh@frettabladid.is*, Ólöf Skaftadóttir *olof@frettabladid.is*, **MARKAÐURINN:** Hörður Ægisson *hordur@frettabladid.is* **FRÉTTABLAÐIÐ.IS:** Sunna Karen Sigurþórsdóttir *sunnak@frettabladid.is.*
Fréttablaðið kemur út í 85.000 eintökum og er dreift ókeypis á heimili á höfuðborgarsvæðinu og Akureyri. Einnig er hægt að fá blaðið í völdum verslunum á landsbyggðinni. Fréttablaðið áskilur sér rétt til að birta allt efni blaðsins í stafrænu formi og í gagnabönkum án endurgjalds. ISSN 1670-3871 **FRÉTTABLAÐIÐ Kalkofnsvegur 2, 101 Reykjavík Sími: 550 5000,** *ritstjorn@frettabladid.is* **HELGARBLAÐ:** Kristjana Björg Guðbrandsdóttir *kristjanabjorg@frettabladid.is*
MENNING: Kolbrún Bergþórsdóttir *kolbrunb@frettabladid.is* **LJÓSMYNDIR:** Anton Brink *anton@frettabladid.is* **FRAMLEIÐSLUSTJÓRI:** Sæmundur Freyr Árnason *sfa@frettabladid.is*

Hugmynd fyrir þingið

Í DAG

Guðmundur Steingrímsson

Minnihlutinn hefur samkvæmt þingsköpum aðeins eitt vopn: Að tala. Í krafti þess hefur raunin því miður orðið sú að minnihlutinn ræður. Hann hefur töglin og hagldirnar. Það gengur auðvitað ekki.

Það er fastur liður á vorin, álíka fyrirsjáanlegt og að Ísland vinni ekki Eurovision, að einhverjir fulltrúar á Alþingi Íslendinga finni til málæðis. Það er svolítið eins og þeim sé sleppt út líkt og kúm og þeir hlaupi í æðibunu um lendur stjórnmálanna. Sól hækkar. Hiti vex. Gras grænkar. Fólk almennt brosir. Inni á þingi skilar þessi vorkoma og aukna bjartsýni sér hins vegar iðulega í því, á einhvern lífeðlisfræðilegan máta, að í brjóstum sumra þingmanna brýst fram þörf til að tala. Menn vilja eiga ræðustólinn. Þeir vilja stoppa mál. Þeir gera sig þvera. Þeir tala á næturnar.

David Attenborough gæti vafalítið gert um þetta góðan þátt. Koma mætti fyrir alls konar myndavélum í þingsal, örmyndavélum og infra-rauðum til næturtöku, og safna efni í mörg ár. Niðurstaðan yrði mögnuð dýralífsmynd um hegðun miðaldra karldýra í lokuðum rýmum á norðurslóðum að vorlagi.

Hvað á að gera í þessu? Þetta er alltaf jafn ömurlegt. Málþóf á þingi er illskiljanlegt öllu venjulegu fólki, lítur út eins og fáránleg vitleysa og er skammarblettur á þingstörfum. Meira óskiljanlegt er þó hitt, að í mörg ár hefur legið fyrir að reglur um þingfundi, svokölluð þingsköp, eru í meira lagi gölluð. Þau bjóða upp á þessa vitleysu.

Minnihlutinn ræður

Í liðinni viku hertóku Miðflokksmenn ræðustól Alþingis og hófu þar tal sitt. Edrú, held ég. Þeim hugnast ekki þingsályktunartillaga um þriðja orkupakkann, svokallaða, sem hefur samt verið í umræðu og skoðun hér á landi í hátt í áratug, og var upphaflega samþykktur í öllum megindráttum af þeim sjálfum. Gott og vel. Þingmenn mega auðvitað vera á móti. Allir hafa rétt á sinni skoðun og sannfæringu. Fólk má líka skipta um skoðun. Allt er þetta leyfilegt og eðlilegt. Í þingstörfum hins vegar verður að ríkja einhvers konar skilningur á tvennu, og jafnvægi milli þeirra sjónarmiða: 1) Meirihlutinn verður að ráða á einhverjum tímapunkti. Það er í anda lýðræðisins. 2) Minnihlutinn verður að hafa einhver áhrif. Það er líka lýðræðislegt og ákaflega oft til bóta.

Það verður að segjast eins og er, að þingsköpum hefur því miður verið þannig háttað um nokkurra ára skeið, að jafnvægi milli þessara sjónarmiða ríkir engan veginn. Minnihlutinn hefur samkvæmt þingsköpum aðeins eitt vopn: Að tala. Í krafti þess hefur raunin því miður orðið sú að minnihlutinn ræður. Hann hefur töglin og hagldirnar. Það gengur auðvitað ekki.

Gallinn er þessi

Reglum um ræðutíma var breytt fyrir nokkrum árum. Áður fyrr máttu þingmenn ekki fara oft í pontu, en þeir máttu hins vegar tala eins lengi og þeir vildu. Málþóf voru því með þeim hætti, að þingmenn töluðu í fimm, sex, sjö tíma, jafnvel, og lásu upphátt heilu bækurnar. Allt þangað til þeir þurftu að fara á klósettið, sem var auðvitað alltaf vonbrigði fyrir hlutaðeigandi þingmann, en brýnt. Þetta þótti bagalegt fyrir ásýnd þingsins. Þessu var breytt. Ákveðið var að takmarka ræðutíma.

Eitt sáu menn ekki fyrir: Nú geta þingmenn farið upp í pontu aftur og aftur. Þeir geta farið endalaust upp í pontu og haldið stuttar ræður. Fyrir málþófspésa er þetta í raun miklu hentugra fyrirkomulag. Haldin er stutt ræða um alls kyns þrúgandi álitaefni með tilheyrandi handahreyfingum. Samflokksmenn fara í andsvör. Mínúturnar safnast upp. Svo endurtekur samherji þetta ferli, á meðan hinn fer að pissa, tékkar á netinu eða horfir á Netflix. Svo er þetta endurtekið. Aftur og aftur. Í raun geta tveir þingmenn, með því að skiptast á (og þess eru dæmi), haldið þinginu í gíslingu eins lengi og þeim sýnist.

Til eru ákvæði í þingsköpum sem segja að viss fjöldi þingmanna geti stöðvað umræðu og farið fram á atkvæðagreiðslu. Af hverju er þessu ákvæði ekki beitt, er stundum spurt. Ástæðan er einföld: Ef þessu ákvæði yrði beitt til að stöðva umræðu um eitt tiltekið ágreiningsmál, þá yrði niðurstaðan einfaldlega sú að málþófsmenn myndu stöðva öll önnur mál. Ákvæðinu þyrfti því að beita um öll mál. Og jafnvel þótt það yrði gert, gætu málþófsmenn samt farið í pontu út af alls konar öðrum ástæðum.

Undarleg tregða

Þannig að: Málþóf er plága. Margir hafa í gegnum tíðina ljáð máls á því að breyta þessu. Besta leiðin væri sú, að vopn minnihlutans til að hafa áhrif fælist frekar í því að geta skotið ágreiningi til þjóðarinnar. Það væri á allan hátt heilbrigðara og lýðræðislegra.

Einhverra hluta vegna stendur ekki vilji til þess. Menn vilja frekar málæðið. Það er rannsóknarefni í sjálfu sér. En jæja. Kannski þarf bara að hugsa aðeins út fyrir boxið. Hér er þá önnur tillaga að lausn: Skiptum salnum upp í 63 lítil rými og höfum púlt inni í hverju þeirra. Hver þingmaður getur talað í sínu púlti að vild og má taka púltið með heim til sín. Ok?

ÚRVAL ÚTSÝN

KANARÍDAGAR

VIKULEGT FLUG MEÐ ICELANDAIR

ÍSLENSK FARARSTJÓRN — SKOÐUNARFERÐIR Í BOÐI

VERÐ FRÁ 62.900 KR

Á Kanarí er úrval fjölbreyttra gistinga á góðu verði og dásamlegar strendur. Þar er afþreying í boði fyrir alla aldurshópa, vatns- og skemmtigarðar, golfvellir, vatnaíþróttir og margt fleira.

Við bjóðum upp á vikulegt flug með Icelandair í sumar. Afþeyingarkerfi og betri sæti í boði um borð.

Finndu þitt draumafrí á Kanarí með Úrval Útsýn. Hagstæður valkostur, glæsileg hótel og góðar íbúðagistingar.

CORDIAL MOGAN VALLE ***
PUERTO DE MOGAN

3. – 10. JÚNÍ
Íbúð með einu svefnherbergi.
VERÐ FRÁ **62.900 KR.**
Verð á mann m.v. 2 fullorðna og 2 börn.
Verð frá 68.900 kr. á mann m.v. 2 fullorðna og 1 barn.

TENEGUIA**
ENSKA STRÖNDIN

10. – 17. JÚNÍ
Íbúð með einu svefnherbergi og sundlaugarsýn.
VERÐ FRÁ **77.900 KR.**
Verð á mann m.v. 2 fullorðna og 2 börn.
Verð frá 89.900 kr. á mann m.v. 2 fullorðna.

BUNGALOWS PARQUE PARAISO 2 **
ENSKA STRÖNDIN

17.–24. JÚNÍ
Smáhýsi með tveimur svefnherbergjum.
VERÐ FRÁ **94.900 KR.**
Verð á mann m.v. 2 fullorðna og 3 börn.
Verð frá 99.900 kr. á mann m.v. 2 fullorðna og tvö börn.

MIRADOR MASPALOMAS BY DUNAS ***
MASPALOMAS

ALLT INNIFALIÐ

24. JÚNÍ – 1. JÚLÍ
Tvíbýli með sundlaugarsýn og allt innifalið.
VERÐ FRÁ **124.900 KR.**
Verð á mann m.v. 2 fullorðna og 1 barn.
Verð frá 138.900 kr. á mann m.v. 2 fullorðna.

VITAL SUITES ****
MASPALOMAS

1. – 8. JÚLÍ
Junior svíta með morgunverði.
VERÐ FRÁ **132.900 KR.**
Verð á mann m.v. 2 fullorðna og 2 börn.
Verð frá 154.900 kr. á mann m.v. 2 fullorðna.

BARBACÁN SOL ****
ENSKA STRÖNDIN

15.–22. JÚLÍ
Íbúð með einu svefnherbergi og morgunverði
VERÐ FRÁ **125.900 KR.**
Verð á mann m.v. 2 fullorðna og 2 börn.
Verð frá 143.900 kr. á mann m.v. 2 fullorðna.

INNIFALIÐ Í VERÐI ER FLUG, GISTING, FLUGVALLASKATTAR, FERÐATASKA OG HANDFARANGUR.

ICELANDAIR

FERÐASKRIFSTOFA
FERÐA MÁLA STOFA
LEYFISHAFI
2007-020

2018
Framúrskarandi fyrirtæki

BUNGALOWS PARQUE CRISTOBAL ***
ENSKA STRÖNDIN

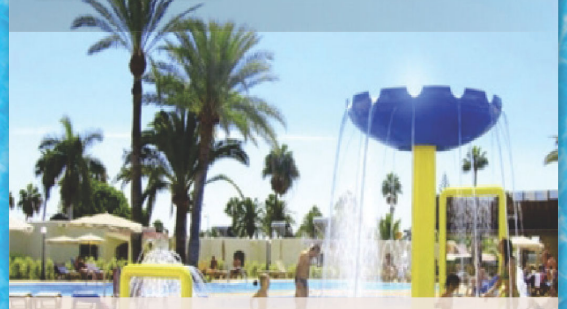

12. - 19. ÁGÚST
Smáhýsi með tveimur svefnherbergjum.

VERÐ FRÁ **93.900 KR.**
Verð á mann m.v. 3 fullorðna og 2 börn.
Verð frá 126.900 kr. á mann m.v. 2 fullorðna.

RIU PALACE OASIS *****
MASPALOMAS

LÚXUS GISTING
HÁLFT FÆÐI

12. – 19. ÁGÚST
Tvíbýli með garðsýn og hálfu fæði.

VERÐ FRÁ **139.900 KR.**
Verð á mann m.v. 2 fullorðna og 2 börn.
Verð frá 163.900 kr. á mann m.v. 2 fullorðna.

SUITES & VILLAS BY DUNAS ****
MASPALOMAS

HÁLFT FÆÐI

19.–26. ÁGÚST
Senior svíta með hálfu fæði.

VERÐ FRÁ **143.900 KR.**
Verð á mann m.v. 4 fullorðna og 2 börn.
Verð frá 173.900 kr. á mann m.v. 2 fullorðna.

BULL EUGENIA VICTORIA & SPA ****
ENSKA STRÖNDIN

HÁLFT FÆÐI

26. ÁGÚST - 2. SEPTEMBER
Tvíbýli með hálfu fæði.

VERÐ FRÁ **115.900 KR.**
Verð á mann m.v. 2 fullorðna og 2 börn.
Verð frá 125.900 kr. á mann m.v. 2 fullorðna.

LOPESAN BAOBAB RESORT *****
KANARÍ

2. – 9. SEPTEMBER
Tvíbýli með morgunverði.

VERÐ FRÁ **129.900 KR.**
Verð á mann m.v. 2 fullorðna og 2 börn.
Verð frá 153.900 kr. á mann m.v. 2 fullorðna..

SJÁÐU MEIRA Á URVALUTSYN.IS

TALAÐU VIÐ FERÐARÁÐGJAFA
Í SÍMA **585 4000** EÐA SENDU
OKKUR PÓST Á **INFO@UU.IS**

ÚRVAL ÚTSÝN | HLÍÐASMÁRA 19 | 201 KÓPAVOGUR | 585 4000 | UU.IS

Vandræði Íslandsmeistaranna halda áfram

Valsmenn eru áfram í stökustu vandræðum í Pepsi Max-deild karla eftir leiki helgarinnar. Blikar heimsóttu Valsmenn í gær og unnu verðskuldaðan 1-0 sigur. Íslandsmeistarar síðustu tveggja ára eru með fjögur stig eftir sex umferðir, tólf stigum á eftir toppliði ÍA og hafa aðeins unnið einn leik. Er þetta versta titilvörn félags eftir sex umferðir eftir aldamót ásamt því að Valur er úr leik í bikarnum. FRÉTTABLAÐIÐ/STEFÁN

Finnar tóku gullið á HM

ÍSHOKKÍ Finnska landsliðið í íshokkíi tryggði sér heimsmeistaratitilinn með 3-1 sigri á Kanada í Slóvakíu í gær og er þetta í þriðja sinn sem Finnar taka gullverðlaunin.

Kanada hefur verið í sérflokki á HM í íshokkíi undanfarin ár og var á leið að 27. meistaratitlinum sem hefði jafnað met Rússa yfir flesta sigra á HM.

Líkt og í riðlakeppninni voru það Finnar sem fóru með 3-1 sigur í Bratislava í gær. Kanada komst yfir í fyrsta leikhluta en Marko Anttila kom Finnum 2-1 yfir áður en Harri Pesonen innsiglaði sigur Finna fjórum mínútum fyrir leikslok. - kpt

Valdís í 24. sæti í Frakklandi

GOLF Atvinnukylfingurinn Valdís Þóra Jónsdóttir deildi 24. sæti á sjö höggum yfir pari á Jabra Ladies Open golfmótinu sem fór fram í Frakklandi um helgina. Mótið var hluti af Evrópumótaröðinni og fékk Valdís um tvö þúsund evrur í sinn hlut. Skagamærin lék best á lokahringnum þegar Valdís kom í hús á einu höggi yfir pari með tvo skolla, skramba og þrjá fugla.

Valdís Þóra er í 69. sæti á heildarstigalista mótaraðarinnar. Næsta mót fer fram í Taílandi í lok júní. – kpt

brimborg
Öruggur staður til að vera á

Reykjavík
Bíldshöfði 8
515 7040

Akureyri
Tryggvabraut 5
515 7050

mazda.is

Komdu núna og nýttu þér þetta frábæra sumartilboð á Mazda2!

Fólk
Lífsstíll
MÁNUDAGUR 27. MAÍ 2019

Arnþór Ingi Kristinsson og Sóley Þorsteinsdóttir, eigendur My Letra, eru afar ánægð með viðtökurnar. FRÉTTABLAÐIÐ/SIGTRYGGUR ARI

Hugmynd sem varð til í sófanum heima

Kærustuparið Sóley Þorsteinsdóttir og Arnþór Ingi Kristinsson fóru af stað með fyrirtækið sitt My Letra fyrir rúmu ári. Íslendingar eru sólgnir í þeirra fallegu skartgripi en fyrsta árið hefur gengið vonum framar. →2

30% afsláttur
í hádeginu alla virka daga

THE SUSHI
Osushi
Tryggvagötu

Ásta Eir Árnadóttir
astaeir@frettabladid.is

Framhald af forsíðu

Hugmyndin varð til þegar Sóley var í fæðingarorlofi en parið eignaðist dóttur í lok árs 2017. „Þetta byrjaði þannig að mig langaði í hálsmen sem væri með upphafsstöfum dóttur minnar á. Mér fannst úrvalið hérna heima ekkert sérstakt þannig að ég vildi skoða þetta sjálf og athuga hvað væri hægt að gera. Ég byrjaði að leita að framleiðendum fyrir mig af því ég var með í hausnum nákvæmlega það sem mig langaði að gera," segir Sóley. Þau prufuðu að panta inn lítinn lager af stafahálsmenum og mánuði seinna var hann kominn til þeirra en þá fór boltinn að rúlla.

Átti að vera aukaverkefni

Til að byrja með átti þetta einungis að vera aukaverkefni í fæðingarorlofinu. „Ég var að vinna sem samfélagsmiðlastjóri hjá Icepharma á þessum tíma en ég ákvað að búa til netverslun bara til þess að prufa og sjá hvort þetta myndi seljast," segir Sóley. Hálsmenin seldust gríðarlega vel og hafa þau verið vinsæl nánast frá fyrsta degi. Hálsmenin voru bara byrjunin en núna eru töluvert fleiri skartgripir í boði hjá My Letra. „Við byrjuðum bara á því að bjóða upp á hálsmen með íslenskum lágstöfum á stórri skífu, bæði í gull- og silfurlituðu. Svo þróuðum við okkur áfram og nú erum við komin með ágætis vöruúrval."

Ótrúleg viðbrögð

Netverslunin var opnuð í maí í fyrra þannig að My Letra er nýorðin eins árs. „Viðbrögðin voru strax gríðarleg og við vorum eiginlega bara í sjokki með það. Enginn á Íslandi var að bjóða upp á stafahálsmen með íslenskum bókstöfum og ég held að það hafi verið eitthvað sem dró fólk að," segir Sóley stolt. Falleg armbönd, hálsmen og eyrnalokkar hafa bæst í úrvalið og hafa vörurnar notið mikilla vinsælda. My Letra er ekki lengur einungis netverslun en vörurnar eru komnar í níu verslanir víðsvegar um landið.

Samfélagsmiðlarnir mikilvæg markaðssetning

Þegar nýjar vörur koma á markað er gríðarlega mikilvægt að markaðssetja þær. Samfélagsmiðlar eru afar sterkt tól þegar kemur að markaðssetningu og hægt er að ná til fjölda fólks í gegnum þá. „Eina sem við höfum gert er að auglýsa okkur á samfélagsmiðlum, bara á Facebook og Instragram. Mikilvægt er að myndirnar séu fallegar og að maður sé alltaf að minna á sig, láta fólkið vita að við erum hérna ennþá." My Letra vex hratt og vinsældirnar aukast á samfélagsmiðlum með hverjum degi og til að mynda eru þau með yfir 6.000 fylgjendur á Instragram.

Sóley með hálsmen og eyrnalokka frá My Letra. FRÉTTABLAÐIÐ/SIGTRYGGUR ARI

> Við byrjuðum bara á því að bjóða upp á hálsmen með íslenskum lágstöfum á stórri skífu, bæði í gull- og silfurlituðu. Svo þróuðum við okkur áfram og nú erum við komin með ágætis vöruúrval.
>
> **Sóley Þorsteinsdóttir**

Tveggja manna teymi sem stefnir hátt

Frá fyrsta degi hafa þau Sóley og Arnþór aðeins verið tvö að vinna í uppbyggingu fyrirtækisins. „Ég sé um að taka myndir, uppfæra heimasíðuna og sjá um útlitið á öllum vörunum sem og pakkningunum og Arnþór sér um reikninga og bókhald," en Arnþór starfar einnig hjá TVG Zimsen og spilar fótbolta með KR. Þau eru sammála um að góð þjónusta sé mikilvæg og sjálf leggja þau mikla áherslu á hraða og góða þjónustu. „Í byrjun vorum við að skutla sendingum heim til fólks á höfuðborgarsvæðinu og vorum oft að keyra út til tólf á kvöldin, en svo var þetta orðið það mikið að það var ekki tími í það lengur. En við reynum að gera okkar besta og þjónusta alla vel." Einnig telja þau mikilvægt að vera vel vakandi á Facebook og Instagram ef fólk er með fyrirspurnir þar. „Ef fólk er að senda skilaboð klukkan tíu á kvöldin þá svara ég klukkan tíu á kvöldin, þetta er vinnan mín og ég er í þessu nánast allan sólarhringinn," segir Sóley.

My Letra hefur aðeins verið að prufa sig áfram út fyrir landsteinana en þau eru með hálsmen með norskum bókstöfum og fleiri vörum í einni verslun í Noregi. „Markmiðið okkar núna er að stækka vefsíðuna okkar og gera hana meira alþjóðlega, en við viljum líka koma okkur í verslanir í Skandinavíu, það er planið á næstunni."

Hér má sjá dæmi um fallega skartgripi í gulllituðu sem My Letra hefur upp á að bjóða, falleg hálsmen, armbönd og fleira er í boði hjá Sóleyju.

Skemmtilegt að vinna með öðru fólki

My Letra hefur farið í tvö samstarfsverkefni með öðru hæfileikaríku fólki. „Fyrsta samstarfsverkefnið okkar var með listakonunni Rakel Tómas, en þá teiknaði hún fyrir okkur tölustafi sem við létum svo á skífurnar á hálsmenunum og heppnaðist það ótrúlega vel." Nýlega sendu þau frá sér vörulínu í samstarfi við Fanneyju Ingvarsdóttur og hefur það farið virkilega vel af stað.

Sóley segir það spennandi og skemmtilegt að vinna með öðru fólki og vonast hún til þess að samstarfsverkefnin verði fleiri.

Fólk er kynningarblað sem býður auglýsendum að kynna vörur og þjónustu í formi viðtala og umfjallana. Í blaðinu er einnig hefðbundið ritstjórnarefni. Blaðið fylgir Fréttablaðinu daglega.

Útgefandi: Torg ehf
Ábyrgðarmaður: Kristín Þorsteinsdóttir

Umsjónarmenn efnis: **Elín Albertsdóttir,** elin@frettabladid.is, s. 550 5761 | **Benedikt Bóas Hinriksson,** benediktboas@frettabladid.is, s. 550 5763 | **Ásta Eir Árnadóttir,** astaeir@frettabladid.is, s. 550 5764 | **Sandra Guðrún Guðmundsdóttir,** sandragudrun@frettabladid.is, s. 550 5762 | **Sólrún Freyja Sen,** solrunfreyja@frettabladid.is, s. 550 5765 | **Þórdís Lilja Gunnarsdóttir,** thordisg@frettabladid.is, s. 550 5768

Sölumenn: **Arnar Magnússon,** arnarm@frettabladid.is, s. 550 5652, **Atli Bergmann,** atli@frettabladid.is, s. 550 5657, **Jón Ívar Vilhelmsson,** jonivar@frettabladid.is, s. 550 5654, **Jóhann Waage**, johannwaage@frettabladid.is, s. 550 5656, **Ruth Bergsdóttir**, ruth@frettabladid.is, s. 550 5653,

BÍLABLAÐ FRÉTTABLAÐSINS

Mest lesna bílablað landsins kemur næst út þriðjudaginn 4. júní.

Ritstjóri blaðsins er Finnur Thorlacius sem er bílaáhugamaður af lífi og sál.

Umsjón auglýsinga:
Atli Bergmann • atli@frettabladid.is • sími 550 56 57

FRÉTTABLAÐIÐ SÉRBLÖÐ

Fasteignablaðið

21. TBL. MÁNUDAGUR 27. MAÍ 2019

FASTEIGNIR.FRETTABLADID.IS

heimili fasteignasala á traustum grunni

Bogi Molby Pétursson löggiltur fasteignasali. • Finnbogi Hilmarsson löggiltur fasteignasali.

Grensásvegur 3 • 2 hæð • 108 Reykjavík • Sími 530 6500 • heimili@heimili.is • heimili.is

FÉLAG FASTEIGNASALA

Fagleg þjónusta - Vönduð vinnubrögð

Ingólfur Geir Gissurarson
Framkvæmdastjóri, lögg. fasteignasali og leigumiðlari
896 5222

Heiðar Friðjónsson
Sölustjóri
Löggiltur fasteignasali B.Sc
693 3356

Herdís Valb. Hölludóttir
Lögfræðingur
og löggiltur fasteignasali
694 6166

Úlfar F. Jóhannsson
hdl. Lögfræðingur. Löggiltur Fasteignasali. Skjalagerð.

Margrét Sigurgeirsdóttir
Skrifstofustjóri
margret@valholl.is
588 4477

Pétur Steinar Jóhannsson
Aðstoðarm. fasteignasala
Snæfellsnesi
893 4718

Anna F. Gunnarsdóttir.
Lita og innanhús Stilisti.
Löggiltur fasteignasali
892 8778

Sturla Pétursson
Löggiltur fasteignasali
899 9083

Snorri Snorrason
Löggiltur Fasteignasali.
Útibú Höfn í Hornafirði.
895-2115

Framúrskarandi fyrirtæki 2015 2016

VALHÖLL FASTEIGNASALA
Síðan 1995

Nútímaleg, kraftmikil og framsækin fasteignasala sem byggir á áratuga reynslu starfsmanna!

Síðumúla 27 | Sími 588 4477 | www.valholl.is

Nýtt parhús í Kópavogi

Heimili fasteignasala s: 530-6500, kynnir til sölu vandað parhús á tveimur hæðum með innbyggðum bílskúr á frábærum stað við Dalaþing í Kópavogi.

Hvort hús er skráð 247,2 fm að stærð, þar sem íbúðarrými er skráð 215,9 fm og bílskúr 31,3 fm, og stendur á 1.562 fm lóð. Eignin skilast fullbúin að utan með grófjafnaðri lóð og tilbúið til innréttinga að innan (byggingarstig fimm).

Nánari lýsing: Gengið inn í hús á neðri hæð og inn í anddyri. Við tekur rúmgott hol með stiga upp á efri hæð. Á neðri hæð eignar er, auk fyrrgreinds anddyris og hols, bílskúr, þvottahús, geymsla, baðherbergi og tvö svefnherbergi. Bæði svefnherbergi eru afar rúmgóð, 19,3 fm og 13,6 og frá stærra svefnherberginu er útgengi í garð/verönd.

Á efri hæð er stór og björt stofa, eldhús, geymsla, baðherbergi og tvö svefnherbergi. Svefnherbergin eru 19,1 fm annars vegar og 9,6 fm hins vegar og í því stærra er gert ráð fyrir fataherbergi/innangengum fataskáp.

Eldhús og stofa eru í opnu og björtu alrými sem er ca. 65 fm að stærð og frá stofu er útgengt á svalir þar sem njóta má útsýnis yfir Elliðavatn. Byggingaraðili er Þórsþing ehf.

Vandað og vel skipulagt sérbýli á vinsælum stað í Kópavogi þar sem öll þjónusta er til staðar og stutt í falleg útivistarsvæði.

Nýtt parhús er til sölu stutt frá Elliðavatni.

Húsið stendur á fallegum stað.

Nánari upplýsingar veita Bogi Molby Pétursson lgfs., símí 699-3444 bogi@heimili.is, og Brynjólfur Snorrason lgfs., símí 896-2953, brynjolfur@heimili.is.

Fasteignasala Mosfellsbæjar

EINAR PÁLL KJÆRNESTED LÖGG. FASTEIGNASALI

Svanþór Einarsson
Lögg. Fasteignasali • S: 698-8555

Sigurður Gunnarsson
Lögg. Fasteignasali • S: 899-1987

KJARNA - ÞVERHOLTI 2 • 270 MOSFELLSBÆ • SÍMI: 586 8080 • FAX: 586 8081 • WWW.FASTMOS.IS

Vogatunga - 270 Mosfellsbær

Falleg og vel skipulögð raðhús á tveimur hæðum með bílskúr í byggingu. Tilbúið til innréttinga. - Fallegt útsýni. Á jarðhæð er forstofa, bílskúr, 3 svefnherbergi, baðherbergi, þvottaherbergi, og geymsla. Á efri hæðinni er hjónaherbergi, baðherbergi, eldhús, stofa og svalir. Afhending júní 2019.

Vogatunga 79 - 229,9 m2. Endaraðhús = V. 64,9 m.

Vogatunga 81 - 226,9 m2. Raðhús = V. 63,9 m.

Vogatunga 83 - 226,9 m2. Raðhús = V. 63,9 m.

Leirvogstunga 17 - 270 Mosfellsbær

Mjög fallegt 200 m2 einbýlishús á einni hæð innst í botnlanga á fallegum útsýnisstað.

Stórir gluggar með glæsilegu útsýni og mikil lofthæð sem gerir eignina bjarta og skemmtilega.

Fallegar innréttingar og gólfefni. Stórt steypt og hellulagt bílastæði og viðhaldslítil lóð með hellulagðri verönd.

V. 89,0 m.

Laust við kaupsamning

Grundarhús 5 - 112 Rvk.

120,2 m2, 4-5 herbergja íbúð á tveimur hæðum með sér inngangi á 2. hæð. Eignin skiptist í anddyri, stofu, eldhús, þvottahús og gestasnyrtingu á neðri hæð, og þrjú svefnherbergir, baðherbergi og geymslu á efri hæð. **V. 51,9 m.**

Miðleiti 4, íbúð 402 - 103 Rvk.

Falleg og rúmgóð 120,7 m2. 3-4ra herbergja íbúð á 4. hæð, ásamt bílastæði í bílageymslu. Íbúðin skiptist í anddyri, hol, samliggjandi stofur, tvö svefnherbergi, eldhús. baðherbergi og þvottahús. Sér geymsla í sameign og stæði í bílastæðahúsi. **V. 52,9 m.**

Desjamýri - 270 Mos.

Geymsluhúsnæði/bílskúrar á lokuðu svæði við Desjamýri í Mosfellsbæ. Þetta er mjög góður kostur fyrir iðnaðamenn, eða dótakassi fyrir leikföngin, svo og sem geymsla.

28,0 m2 = V. 10,1 m.

42,0 m2 = 15,7 m.

43,5 m2 = 15,4 m.

Barðastaðir 11, íbúð 102 - 112 Reykjavík

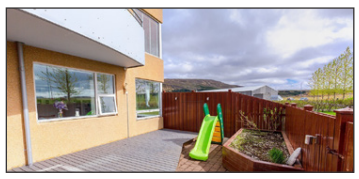

Opið hús í dag mánudag frá kl. 17:00 til 17:30

Falleg 111,8 m2, 5 herb. íbúð með afgirtri verönd á jarðhæð í lyftuhúsi. Eignin skiptist í fjögur herbergi, forstofuhol, baðherbergi, þvottahús, eldhús, stofu og borðstofu. Sérgeymsla í kjallara. Eignin er teiknuð 3ja herb. íbúð en búið er að gera tvö auka herbergi í íbúðinni. **V. 49,9 m.**

Austurströnd 6 - 170 Seltjarnarnes

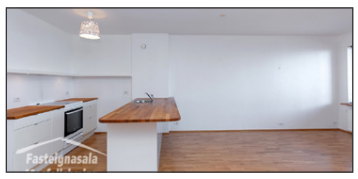

Björt og snyrtileg 55,7 fm íbúð á 3. hæð (gengið beint inn á hæðina frá Nesvegi), ásamt stæði í lokaðri bílageymslu. Íbúðin er skráð 55,7 fm. og bílastæði í bílageymslunni 23,8 fm., alls 79,5 fm. Mjög fallegt sjávarústýni og til Esjunnar. Stórar svalir. Stutt í verslun og þjónustu. **V. 35,7 m.**

Klapparhlíð 20, íbúð 304 - 270 Mosfellsbær

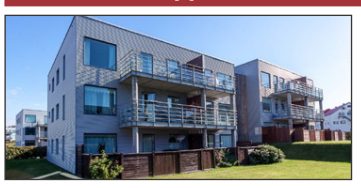

4-5 herbergja endaíbúð með sér inngangi á efstu hæð og bílskúr. Glæsilegt útsýni. Eignin er skráð 141,4 m2. Þar af íbúð 105,9 m2, geymsla 7,6 m2 og bílskúr 27,9 m2. Íbúðin skiptist í forstofu, stofu, eldhús, þrjú svefnherbergi(fjögur á teikningu), baðherbergi og þvottahús. Sérgeymsla í sameign. . **V. 55,9 m.**

Ásland 1 - 270 Mosfellsbær

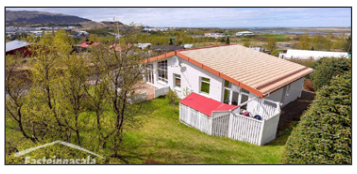

Fallegt 209,1 m2 einbýlishús með góðu útsýni. Eignin skráð íbúð 152,5 m2 og bílskúr 56,6 m2, samtals 209,1 m2. Eignin skiptist í anddyri, stofu, borðstofu, eldhús, þrjú svefnherbergi, baðherbergi, þvottahús og líkamsræktarherbergi. Bílskúr og geymsla eru frístandandi frá húsi. **V. 85,0 m**

STAKFELL
FASTEIGNASALA | 1984

535-1000
BORGARTÚNI 30 / 105 REYKJAVÍK

FÉLAG FASTEIGNASALA
Þorlákur Ómar Einarsson
LÖGGILTUR FASTEIGNASALI

ÞORLÁKUR ÓMAR EINARSSON
Framkvæmdastjóri
löggiltur fasteignasali
GSM 820 2399

STEFÁN HRAFN STEFÁNSSON
Sölustjóri. Hdl.
Löggiltur fasteignasali
GSM 895 2049

SARA MARÍA KARLSDÓTTIR
Fjármálastjóri
GSM 697 5524

ERLA DRÖFN MAGNÚSDÓTTIR
Lögfræðingur
Löggiltur fasteignasali
GSM 692 0149

MATTHILDUR SUNNA ÞORLÁKSDÓTTIR
Lögfræðingur
Löggiltur fasteignasali
GSM 690 4966

ÓLAFUR H. GUÐGEIRSSON
MBA Rekstrarhagfræðingur
Löggiltur fasteignasali
GSM 663 2508

KJARTAN ÍSAK GUÐMUNDSSON
B.Sc. Viðskiptafræðingur
Nemi til lögg. fast.
GSM 663 4392

ÁLALIND 1-3, 201 KÓPAVOGUR

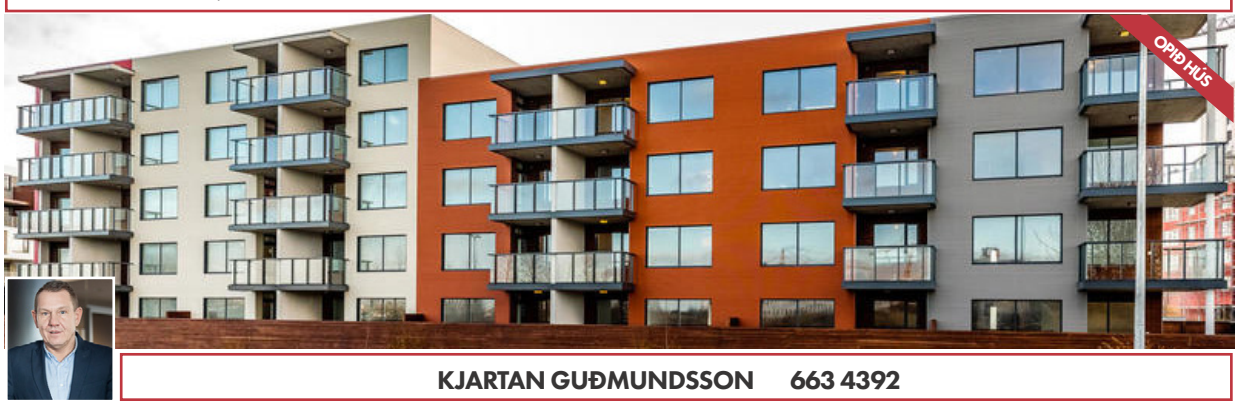

KJARTAN GUÐMUNDSSON 663 4392

Opið hús miðvikudaginn 29. maí. klukkan 17:00-18:00. Nýjar íbúðir til afhendingar við kaupsamning. Bjartar og fallegar 4ra herbergja íbúðir ásamt stæði í lokaðri bílageymslu. Lyfta. Íbúðinar eru flestar með tvennum svölum sem vísa til austurs og vesturs, þannig að hægt er að njóta sólar jafnt morgna sem kvölds.Íbúðirnar afhendast fullbúnar og með öllum gólfefnum.

LAUFENGI 27, 112 RVK — 38.9M

KJARTAN GUÐMUNDSSON 663 4392

Björt og falleg 3ja herbergja íbúð á 3. hæð á mjög góðum stað í Grafarvoginum. Íbúðin skiptist í anddyri, eldhús, stofu, baðherbergi og 2 svefnherbergi. Sér geymsla innan íbúðar.

BRÍETARTÚN 9, 105 RVK — Verð frá: 43.9M

MATTHILDUR / KJARTAN

Fallegar, tveggja herbergja íbúðir á besta stað í Reykjavík. Stærðir frá 65,7 fm. Sýnum alla daga vikunnar.

GRUNDARSTÍGUR 9, 101 RVK — 93.9M

MATTHILDUR SUNNA 690 4966

Einstaklega fallegt 185 fm. hús sem búið er að taka vandað í gegn að innan. Íbúð á jarðhæð með sér inngangi. Samkvæmt deiliskipulagi er heimilt að byggja við húsið og verður það um 262 fm. eftir stækkun.

HJALTABAKKI 14, 109 RVK — 38.5M

MATTHILDUR SUNNA 690 4966

Fjögurra herbergja, 105,1 fm. íbúð á annarri hæð og skiptist í anddyri og hol, stofu, eldhús, þrjú svefnherbergi og baðherbergi. Fínar svalir í suður. Geymsla í sameign.

TANGABRYGGJA 13-15, 110 RVK — 34.1M

MATTHILDUR SUNNA 690 4966

Fallegar, fullbúnar íbúðir í nýbyggingu. Afhendast með gólfefnum á öllum rýmum, innbyggðum ísskáp, frystir og uppþvottavél. Einungis 7 íbúðir eftir. Bókið skoðun í dag

LOGAFOLD 66, 112 RVK — 84.9M

ÓLAFUR H. GUÐGEIRSSON 663 2508

Opið hús miðvikudaginn 29. maí. klukkan 17:00-18:00. Notalegt einbýli á besta stað í Grafarvogi, frábærlega staðsett neðst í Logafold.Rúmgóð stofa með mikilli lofthæð og vönduðum innréttingum.

LANGALÍNA 18, 210 GBR — 53.9M

ÓLAFUR H. GUÐGEIRSSON 663 2508

Opið hús þriðjudaginn 28. maí. klukkan 17:30-18:00. Falleg þriggja herbergja 119 fermetra íbúð á þriðju/efstu hæð í lágreistu fjölbýli. Eignin er laus í byrjun júní.

STRANDGATA 25, 220 HFJ — TILBOÐ

STEFÁN HRAFN 895 2049

Heil húseign í miðbæ Hafnarfjarðar um 275 fm. Nýtt sem skrifstofuhús. Mögulega hægt að breyta í íbúðir.

ÓLAFSGEISLI 11, 113 RVK — 84.9M

STEFÁN HRAFN 895 2049

Fallegt 210 fm raðhús á tveimur hæðum, laust við kaupsamning. Frábært útsýni. Vandaðar innréttingar og tæki. Sauna.

EIÐISTORG 13. 170 SELTJ. — 17.9M

STEFÁN HRAFN 895 2049

Snyrtileg einstaklingsíbúð 26 fm á 4.hæð í lyftuhúsi. Laus við samning.

GRUNNUR AÐ GÓÐU LÍFI

Óskum eftir öllum stærðum og gerðum eigna á skrá
- Skoðum og metum samdægurs - Sanngjörn söluþóknun.

FASTEIGNA MARKAÐURINN ehf.
Óðinsgötu 4, 101 Reykjavík
Sími 570 4500 • fastmark@fastmark.is • www.fastmark.is
Jón Guðmundsson lögg. fasteignasali
Guðmundur Th. Jónsson lögg. fasteignasali

2014 - 2017 Framúrskarandi fyrirtæki

Í TRAUSTUM HÖNDUM Í ÁRATUGI

Jón Guðmundsson
Lögg. fasteignasali
jon@fastmark.is

Guðmundur Th. Jónsson
Lögg. fasteignasali
gtj@fastmark.is

Heimir Fannar Hallgrímsson
hdl. og lögg. fasteignasali
heimir@fastmark.is

Elín D. Wyszomirski
Lögg. fasteignasali
elin@fastmark.is

Magnús Axelsson
Lögg. fasteignasali
magnus@fastmark.is

Gísli Rafn Guðfinnsson
Aðstoðarmaður fasteignasala
gisli@fastmark.is

Hallveig Guðnadóttir
Skrifstofustjóri
hallveig@fastmark.is

Strikið – Sjálandi Garðabæ / Naustavör – Bryggjuhverfið Kópavogi. Nýjar og glæsilegar íbúðir til sölu. Leitið upplýsinga á skrifstofu.

Litlabæjarvör – Garðabæ. Einbýlishús við sjávarkambinn.

- Vandað 5 herbergja 207,3 fm. einbýlishús meðtöldum 49,4 fm. bílskúr á frábærum útsýnisstað á Álftanesi.

Húsið stendur við sjávarkambinn með glæsilegu útsýni til sjávar, að Reykjanesi, Akranesi, Snæfellsjökli og víðar. Stór viðarverönd um 250 fm. á baklóð til norðvesturs sem liggur meðfram húsinu.

- Alrými sem skiptist í stofu með arni og miklum gluggum, vandað eldhús með stórri eyju og borðstofu með aukinni lofthæð. Þrjú herbergi auk sjónvarpsherbergis. Tvö baðherbergi.
- Frábær staðsetning við sjávarkambinn. Leik skólar í nágrenninu, Álftanesskóli, íþróttamiðstöð Álftanes og sundlaugin.

Verð 109,0 millj.

Kjarrás 12 – Garðabæ. Endaraðhús.

Eignin verður til sýnis í dag, mánudag, frá kl. 17.15 – 17.45

- Virkilega fallegt og vandað 179,1 fm. endaraðhús á einni hæð með innbyggðum bílskúr á stórri og gróinni lóð við Kjarrás í Garðabæ. Húsið er steypt einingahús klætt marmarasalla. Viðarverönd til suðurs og austurs með skjólveggjum.
- Húsið er vel innréttað með ljósum innréttingum, ljósu parketi og ljósum hurðum.
- Opið rými sem rúmar opið eldhús með borðaðstöðu og setu-/borðstofu. Þrjú svefnherbergi.

Húsið er vel staðsett innst í lokaðri götu við opið svæði.

Verð 79,9 millj.

Dofraborgir. Frábær staðsetning.

- Mjög gott 197,0 fm. vel skipulagt og frábærlega staðsett einbýlishús á einni hæð á 892,0 fm. gróinni lóð. Fallegt útsýni til suðvesturs út á sundin og yfir borgina.
- Húsið teiknaði Jakob Líndal arkitekt og sá Auður Sveinsdóttir landslagsarkitekt um hönnun á lóð.
- Húsið stendur við autt svæði frá baklóð með glæsilegu útsýni og í næsta nágrenni við höggmyndagarð Hallsteins Sigurðssonar myndhöggvara.
- Aukin lofthæð er yfir flestum rýmum og herbergjum. Gólfsíðir gluggar.
- Húsið er steinsteypt og með álklæðningu. Stór verönd til suðvesturs og heitur pottur með skjólgirðingu.

Einarsnes. Parhús í Skerjafirði.

- 94,8 fm. 3ja herbergja parhús í Skerjafirði. Húsið er kjallari, hæð og ris og er álklætt að utan. Sérinngangur er í kjallara og svalir til suðurs eru út af stofu í risi.
- Eldhús hefur verið endurnýjað sem og baðherbergi og hluti gólfefna. Tvö rúmgóð herbergi. Möguleiki er að útbúa aukaherbergi í hluta stofu.
- Lóðin er tyrfð og með og með fallegum gróðri og hellulögð innkeyrsla.

Verð 36,9 millj.

Gautland 15. 3ja herbergja íbúð – laus strax

Eignin verður til sýnis í dag, mánudag, frá kl. 17.15 – 17.45

- Vel skipulögð 76,7 fm. íbúð með góðum suðursvölum á 3. hæð, efstu hæð við Gautland. Aðeins 6 íbúðir í stigaganginum.
- Eldhúsið hefur verið endurnýjað og er með HTH innréttingu. Rúmgóð og björt stofa með stórum gluggum til suðurs. Tvö herbergi með gluggum til norðurs.
- Nýlega búið að skipta um allt gler og glugga í húsinu. Snyrtileg sameign.

Íbúðin er laus til afhendingar strax.

Verð 39,9 millj.

Mýrargata 27 og 29. Tvær íbúðir í nýbyggingu. Til afhendingar strax.

- Mjög fallegar 120,1 fm. 3ja - 4ra herb. íbúðir í húsunum nr. 27 og 29 við Mýrargötu. Sameiginlegur inngangur er með jarðhæð hússins.
- Íbúðirnar eru á tveimur hæðum og eru með tvennum svölum til suðurs.
- Aukin lofthæð er í hluta íbúðanna. Þrefalt gler og aukin hljóðeinangrun.
- Virkilega björt og falleg 3ja - 4ra herbergja íbúð á tveimur hæðum með tvennum suðursvölum á frábærum stað í miðborginni.
- Íbúðirnar eru lausar til afhendingar við kaupsamning. Staðsetning eignanna er á afar eftirsóttum stað við Grandagarðinn, sem hefur verið í mjög mikilli uppbyggingu og iðar af mannlífi í dag með verslunum, veitingastöðum og annarri þjónustu.

Verð 63,9 millj.

Miðtún 30. Hæð og ris í tvíbýlishúsi.

Eignin verður til sýnis í dag, mánudag, frá kl. 17.15 – 17.45

- 127,9 fm. hæð og ris með sérinngangi í tvíbýlishúsi við Miðtún.
- Eignin þarfnast gagngerra endurbóta að innan og utan.
- Á hæðinni eru forstofa, hol, gestasnyrting, eldhús, 1 herbergi og samliggjandi skiptanlegar stofur.
- Á rishæð eru 4 herbergi. Sér geymsla undir útitröppum.

Staðsetning eignarinnar er góð miðsvæðis í borginni.

Verð 36,9 millj.

Sumarhús skammt frá Flúðum

- Glæsilegt 81,3 fm. sumarhús að Hátorfu 1 í landi Ásatúns í Hrunamannahreppi skammt frá Flúðum. Sumarhúsið stendur á 4.643 fm. leigulóð.
- Aukin lofthæð er í stofu og eldhúsi. Tvö rúmgóð herbergi auk svefnlofts. Rúmgóð stofa. Opið eldhús. Baðherbergi með sturtu. Stór ca. 120 fm. afgirt viðarverönd með heitum potti umlykur bústaðinn á þrjá vegu.

Einstaklega glæsilegur bústaður sem hefur fengið gott viðhald í gegnum tíðina. Öll húsgögn geta fylgt með að undanskildum persónulegum munum.

Verð 29,5 millj.

Skipasund. Góð 3ja herbergja íbúð.

- Björt og falleg 77,7 fm. íbúð á jarðhæð/kjallara í algjörlega endurnýjuðu þríbýlishúsi við Skipasund.
- Eignin er mjög björt með rúmgóðum herbergjum, glugga á baðherbergi, borðaðstöðu í eldhúsi og nýlegum gólfefnum. Stofa með gluggum í tvær áttir.
- Eignin hefur verið mikið endurnýjuð á sl. árum. Húsið hefur allt verið viðgert og steinað upp á nýtt, þakjárn er nýlegt, allt gler og allir gluggar hússins eru nýlegir.

Lóðin er með stórum tyrfðum flötum og trjágróðri og er í óskiptri sameign hússins.

Verð 38,9 millj.

Lindargata 39. 2ja herbergja glæsileg íbúð.

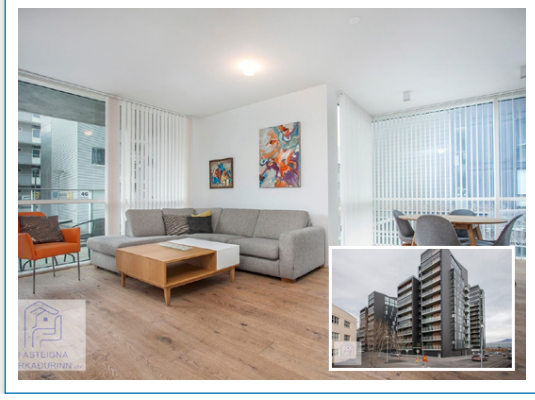

- Nýleg og glæsileg 87,0 fm. íbúð á 1. hæð með rúmgóðum suðursvölum við Lindargötu. Sér bílastæði í bílageymslu fylgir íbúðinni.
- Allar innréttingar og innihurðir eru úr hvíttaðri eik og vönduð tæki eru í baðherbergi og í eldhúsi.
- Stofa með gólfsíðum gluggum og útgengi á svalir. Opið eldhús við stofu, gluggar á þrjá vegu. Stórt svefnherbergi með fataskápum á heilum vegg.

Íbúðin er laus til afhendingar fljótlega.

Verð 49,9 millj.

EIGNAMIÐLUN

SALA FASTEIGNA SÍÐAN 1957

Sverrir Kristinsson
Löggiltur fasteignasali

Kjartan Hallgeirsson
Löggiltur fasteignasali
s. 824 9093

Guðmundur Sigurjónsson
Lögfræðingur, löggiltur fasteignasali

Guðlaugur I. Guðlaugsson
Löggiltur fasteignasali
s. 864 5464

Þórarinn M. Friðgeirsson
Löggiltur fasteignasali, sölustjóri
s. 899 1882

Magnea S. Sverrisdóttir
MBA, löggiltur fasteignasali
s. 861 8511

Hilmar Þór Hafsteinsson
Löggiltur fasteignasali, löggiltur leigumiðlari
s. 824 9098

Brynjar Þ. Sumarliðason
BSc í viðskiptafræði, löggiltur fasteignasali
s. 896 1168

Daði Hafþórsson
Löggiltur fasteignasali
s. 824 9096

FOSSAGATA 14
101 REYKJAVÍK

BÓKIÐ SKOÐUN

Ugluhús í Litla Skerjafirði. Einstakt sjarmarandi bárujárnshús ásamt bílskúr á mjög stórri hornlóð. Eignin skiptist í: forstofu/hol, 4 svefnherbergi, tvær stofur, eldhús, tvö baðherb. þvottahús og geymslu. Á lóð er bílskúr og tvö gróðurhús. Um er að ræða timburhús á steyptum kjallara byggt árið 1931. Heildarstærð eignar er um 150 fm. **V. 86,9 m**
Nánari uppl. Kjartan Hallgeirsson lg.fs. 824 9093, kjartan@eignamidlun.is

STIGAHLÍÐ 64
105 REYKJAVÍK

BÓKIÐ SKOÐUN

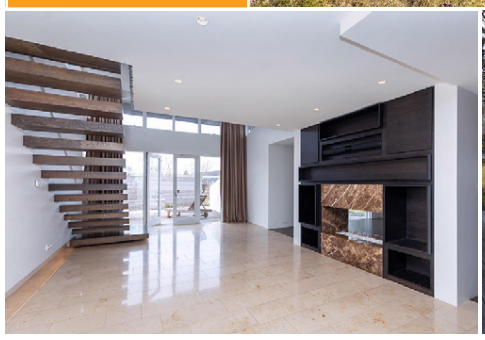

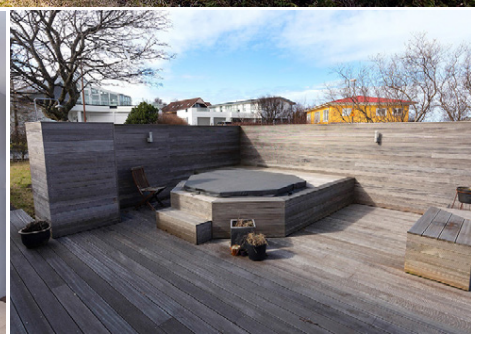

Stórglæsilegt 350.3 fm vel staðsett einbýlishús með tvöföldum innbyggðum bílskúr. Húsið var endurnýjað á vandaðan hátt árið 2008 og 2009. Fimm svefnherbergi, 3 baðherbergi og gestasnyrting. Stór afgirt lóð og harðviðarverönd með heitum potti til suðurs. Húsið er laust til afhendingar við kaupsamning.
Nánari uppl. Sverrir Kristinsson lg.fs. 861 8514, sverrir@eignamidlun.is og Þórarinn M. Friðgeirsson lg.fs. s. 899 1882

HELGALAND 8
270 MOSFELLSBÆR

OPIÐ HÚS

195.8 fm 6 herbergja einbýlishús með stórum bílskúr og fallegum garði í botlangagötu. Húsið hefur fengið fysta flokks viðhald í gegnum tíðina. **V. 79,9 m**
Opið hús mánudaginn 27. maí milli kl. 17:00 og kl. 17:30
Nánari uppl. Daði Hafþórsson lg.fs. s. 824 9096, dadi@eignamidlun.is

BALDURSGATA 22
101 REYKJAVÍK

OPIÐ HÚS

Mjög góð 58,9 fm 3 herb. íbúð í miðborginn. Endurnýjað eldhús og baðherbergi. Stofa og tvö herbergi. Skjólgóðar og sólríkar svalir. Mjög góð staðsetning skammt frá miðbæ Reykjavíkur. **V. 40,5 m**
Opið hús mánudaginn 27. maí milli kl. 12:15 og kl. 12:45
Nánari uppl. Daði Hafþórsson lg.fs. s. 824 9096, dadi@eignamidlun.is

ÁSVALLAGATA 3
101 REYKJAVÍK

BÓKIÐ SKOÐUN

Björt og falleg 81,8 fm 3ja herbergja íbúð á 1. hæð í lítilu fjölbýli. Aukin lofthæð er í íbúðinni. Íbúðin er laus við kaupsamning.
V. 44,9 m
Nánari uppl. Hilmar Þ. Hafsteinsson lg.fs. s. 824 9098, hilmar@eignamidlun.is

ÞÓRSGATA 21
101 REYKJAVÍK

BÓKIÐ SKOÐUN

Góð 81.9 fm 3ja herb. íbúð á jarðhæð. Parket á gólfum, baðherbergi með sturtu. Eldhúsið er með viðarinnréttingu. **V. 42,9 m**
Nánari uppl. Daði Hafþórsson lg. fs. s. 824 9096, dadi@eignamidlun.is

BÓLSTAÐAHLÍÐ 28
105 REYKJAVÍK

BÓKIÐ SKOÐUN

153.5 fm 6 herb. hæð með auka herbergi í kjallara og bílskúr. Eignin skiptist í: Forstofu, 4 svefnherbergi, 2 stofur, eldhús og 1 baðherbergi. **V. 64,9 m**
Nánari uppl. Daði Hafþórsson lg.fs. s. 824 9096, dadi@eignamidlun.is

ÁLFHEIMAR 46
104 REYKJAVÍK

BÓKIÐ SKOÐUN

111.4 fm 4 herb. íbúð á 4.hæð. Nýtt baðherbergi, endurnýjað eldhús, nýtt á gólfum, nýjar raflagnir og fl. Gott útsýni. Góð sameign. Húsið teiknaði Sigvaldi Thordarson **V. 49,5 m**
Nánari uppl. Þórarinn M. Friðgeirsson lg.fs. s. 899 1882, thorarinn@eignamidlun.is

HÁALEITISBRAUT 44
108 REYKJAVÍK

OPIÐ HÚS

66.9 fm 2 herb.íbúð á 4.hæð í frábærlega vel staðsettu fjölbýlishúsi. Rúmgóð stofa og borðstofa, parket, mjög gott útsýni. Laus við kaupsamning. **V. 32,9 m**
Opið hús þriðjudaginn 28. maí milli kl. 17:15 og 17:45
Nánari uppl. Þórarinn M. Friðgeirsson lg.fs. s. 899 1882, thorarinn@eignamidlun.is

VÍÐIMELUR 53
107 REYKJAVÍK

OPIÐ HÚS

Þriggja herbergja íbúð með bílskúr og geymslulofti í risi. Eigninni fylgir sérafnotaréttur af bílastæði og innkeyrslu fyrir framan bílskúrinn. **V. 43,9 m**
Opið hús þriðjudaginn 28. maí milli kl. 17:00 og 17:30
Nánari uppl. Hilmar Þór Hafsteinsson lg.fs. s. 824 9098, hilmar@eignamidlun.is

STAPASEL 11
109 REYKJAVÍK

BÓKIÐ SKOÐUN

175,4 fm töluvert endurnýjað parhús með bílskúr. Nýtt eldhús, nýtt baðherbergi á efri hæð og margt yfirfarið. Húsið er staðsett á fallegum stað í botnlangagötu. **V. 67,5 m**
Nánari uppl. Hilmar Þór Hafsteinsson lg.fs. s. 824 9098, hilmar@eignamidlun.is

60 ÁRA

FRAMÚRSKARANDI SÍÐAN 1957

GRENSÁSVEGUR 11 — SÍMI 588 9090

Guðbjörg Matthíasdóttir
Lögfræðingur, löggiltur fasteignasali
s. 588 9090

Ármann Þór Gunnarsson
Löggiltur fasteignasali
s. 847 7000

Hrafnhildur Björk Baldursdóttir
Löggiltur fasteignasali
s. 862 1110

Hreiðar Levy Guðmundsson
Nemi til lögg. fast.sala
s. 661 6021

Jenný Sandra Gunnarsdóttir
Skrifstofustjóri

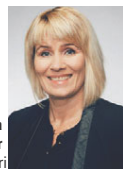

Ásdís H. Júlíusdóttir
Ritari

María Guðrún Waltersdóttir
Móttökuritari

Sesselja K. Sigurðardóttir
Skjalavinnsla/ auglýsingar

KÓPAVOGSTÚN 9
200 KÓPAVOGUR

OPIÐ HÚS

Glæsileg 136,7 fm 3ja herbergja þakíbúð á 5 hæð með stæði í bílgeymslu og tvennum svölum fyrri 60 ára og eldri. Íbúðin er á 5 hæð hússins og skiptist þannig, anddyri, tvö svefnherbergi, fataherbergi, þvottur, tvö baðherbergi, eldhús og stofa ásamt tveimur þaksvölum 22,3 fm og 19,3 fm. **V. 92,9 m**
Opið hús miðvikudaginn 29. maí milli kl. 17:00 og kl. 17:30
Nánari uppl. Daði Hafþórsson lg.fs. s. 824 9096, dadi@eignamidlun.is

GULLSMÁRI 4
201 KÓPAVOGUR

OPIÐ HÚS

Góð og velskipulögð 91,3 fm 4 herbergja íbúð á 2. hæð. Eignin skiptist í forstofu, 3 svefnherbergi, stofu, eldhús, búr/þvottahús, baðherbergi og sérgeymslu í kjallara. **V. 44,9 m**
Opið hús mánudaginn 27. maí milli kl. 17:15 og kl. 17:45
Nánari uppl. Hreiðar Levý Guðmundsson s. 661 6021, hreidar@eignamidlun.is, Þórarinn M. Friðgeirsson, lg.fs. s. 899 1882

ÁLFKONUHVARF 59
203 KÓPAVOGUR

OPIÐ HÚS

127.8 fm 4 herb. endaíbúð á 1.hæð í góðu velstaðsettu lyftuhúsi ásamt stæði í bílageymslu. 3 góð svefnherbergi, sérþvottahús innan íbúðar, eikarinnréttingar, laus við kaupsamning, **V. 45,9 m**
Opið hús mánudaginn 27. maí milli kl. 17:15 og kl. 17:45
Nánari uppl. Þórarinn M. Friðgeirsson, lg.fs. s. 899 1882, thorarinn@eignamidlun.is

HRAUNBÆR 56
110 REYKJAVÍK

OPIÐ HÚS

Rúmgóð þriggja herbergja 90.5 fm íbúð á fyrstu hæð í góðu fjölbýli í Hraunbæ. Barngott hverfi þar sem stutt er í leik- og grunnskóla. **V. 35,9 m**
Opið hús mánudaginn 27. maí milli kl. 17:00 og kl. 17:30
Nánari uppl. Brynjar Þór Sumarliðason lg.fs. s. 896 1168, brynjar@eignamidlun.is

JÖKLAFOLD 41
112 REYKJAVÍK

BÓKIÐ SKOÐUN

136.8 fm 4 herb. íbúð með bílskúr og tvennum svölum í barnvænu hverfi. Eignin skiptist í forstofu , 3 svefnherbergi, stofu, eldhús, baðherbergi og bílskúr. **V. 48,9 m**
Nánari uppl. Daði Hafþórsson lg.fs. s. 824 9096, dadi@eignamidlun.is

BAUGHÚS 20
112 REYKJAVÍK

BÓKIÐ SKOÐUN

161.6 fm 4 herb. íbúð með bílskúr, heitum potti og miklu útsýni. Eignin skiptist í: Forstofu, þrjú svefnherbergi, stofu, eldhús, þvottahús, baðherbergi og bílskúr. **V.69,9 m**
Nánari uppl. Daði Hafþórsson lg.fs. s. 824 9096, dadi@eignamidlun.is, Hilmar Þór Hafsteinsson lg.fs. s. 824 9098, hilmar@eignamidlun.is

BAKKASTAÐIR 147
112 REYKJAVÍK

OPIÐ HÚS

Gott 147 fm raðhús á einni hæð með bílskúr. Þrjú svefnherbergi, rúmgóð stofa með góðri lofthæð. Sólpallar framan og aftan við húsið. **V. 70,9 m**
Opið hús þriðjudaginn 28. maí milli kl. 18:00 og kl. 18:30
Nánari uppl. Brynjar Þór Sumarliðason lg.fs. s. 896 1168, brynjar@eignamidlun.is

ÞÓRÐARSVEGUR 26
113 REYKJAVÍK

OPIÐ HÚS

Mjög snyrtileg og vel skipulögð 116,4 fm 4 herbergja íbúð með sérinngangi á 3. hæð ásamt stæði í lokaðri bílgeymslu. **V. 48,9 m**
Opið hús þriðjudaginn 28. maí milli kl 17:00 og 17:30
Nánari uppl. Ármann Þór Gunnarsson lg. fs. s. 847 7000, armann@eignamidlun.is

SJAFNARBRUNNUR 11-15
113 REYKJAVÍK

OPIÐ HÚS

230.5 fm 5 herbergja mið raðhús á tveimur hæðum með innbyggðum bílskúr. Húsunum verður skilað fullbúnum að utan með tilbúinni lóð og tilbúið til innréttingar að innan. **V. 74,5 m**
Opið hús þriðjudaginn 28. maí milli kl 17:00 og 17:30
Nánari uppl. Daði Hafþórsson lg. fs. s. 824 9096, dadi@eignamidlun.is

BREKKUGATA 22-24
210 GARÐABÆ

BÓKIÐ SKOÐUN

Húsin eru eru á tveimur hæðum með innbyggðum bílskúr. Birt flatarmál skv. teikningum er 200,8 fm, þarf af er bílskúr 26 fm. Húsin afhendast á byggingarstigi 4 - Fokheld bygging að innan en fullbúið að utan með grófjafnaðri lóð. Afhendingartími er samkomulag.
V. 61,9 m
Nánari uppl. Hilmar Þór Hafsteinsson lg.fs. s. 824 9098, hilmar@eignamidlun.is

HRAUNBÆR 156
110 REYKJAVÍK

BÓKIÐ SKOÐUN

61,5 fm falleg 2ja herb. íbúð á jarðhæð í nýviðgerðu húsi. Húsið var múrað og málað 2017-2018. Einnig var skipt um allt gler og suma glugga. Ný svalahurð og málað þak. **V.31,0 m**
Nánari uppl. Hilmar Þór Hafsteinsson lg.fs. s. 824 9098, hilmar@eignamidlun.is

FUNAHÖFÐI 17A - ATVINNUH.
110 REYKJAVÍK

BÓKIÐ SKOÐUN

102.7 fm atvinnuhúsnæði á jarðhæð. Ágætar innkeyrsludyr. Snyrting, kaffistofa og skrifstofurými. Hentar vel fyrir smáiðnað eða sem lager/geymsluhúsnæði. **V. 27,9 m**
Nánari uppl. Þórarinn M. Friðgeirsson lg.fs. s. 899 1882, thorarinn@eignamidlun.is

ARNARTANGI 80
270 MOSFELLSBÆR

OPIÐ HÚS

Gott einbýli á einni hæð með bílskúr, samtals 174,2 fm. Fallegur og gróinn garður. Húsið stendur við rólega götu í grónu hverfi..
V. 73,5 m
Opið hús þriðjudaginn 28. maí milli kl. 17:00 og 17:30
Nánari uppl. Brynjar Þór Sumarliðason lg.fs. s. 896 1168, brynjar@eignamidlun.is

HOLTSVEGUR 37
210 GARÐABÆR

OPIÐ HÚS

Glæsileg 100 fm 3ja herbergja penthouse íbúð með góðum svölum og útsýni í vönduðu og vel frágengnu fjölbýli. **V. 62,9 m**
Opið hús þriðjudaginn 28. maí milli kl. 17:30 og 18:00
Nánari uppl. Hrafnhildur Björk Baldursdóttir lg.fs. s. 862 1110, hrafnhildur@eignamidlun.is

FRÁBÆRAR EIGNIR

með góða staðsetningu

BÚUM BETUR
BYGG
bygg.is

Skoðið teikningar á bygg.is

Strikið 1 ABC

Sjáland í Garðabæ

Sala er hafin á íbúðum í glæsilegu 3ja til 5 hæða fjölbýlishúsi við Strikið 1 í Sjálandi í Garðabæ, ætlaðar íbúum 60 ára og eldri.
Íbúðirnar eru 2-3 herbergja og 84-174,2 fm.
Íbúðirnar verða með vönduðum innréttingum frá Axis og vönduðum AEG eldhústækjum.
Íbúðirnar verða ýmist með góðum svölum eða stórri timburverönd.
Stæði í bílageymslu fylgja öllum íbúðum.

NÝTT Í SÖLU

Naustavör 28-34

Bryggjuhverfinu í Kópavogi

Glæsilegar íbúðir í 3-4 hæða fjölbýlishúsi við Naustavör 28-34.
Íbúðirnar eru 76-244 fm, 2-4 herbergja.
Íbúðirnar eru með vönduðum íslenskum innréttingum frá Brúnás og vönduðum AEG eldhústækjum.
Íbúðirnar eru með góðum svölum. Stæði í bílskýli fylgja flestum íbúðum. Útsýni til sjávar er úr flestum íbúðum.

Skoðið teikningar á bygg.is

NÝTT Í SÖLU

Nýjar íbúðir í Reykjanesbæ

Hlíðarhverfi

Skoðið teikningar á bygg.is

Fyrsti áfangi Hlíðarhverfis sem nú er kominn í sölu liggur á milli Þjóðbrautar og Skólabrautar. Þarna er um að ræða blandaða byggð einbýlishúsa, parhúsa, raðhúsa og lágreistra fjölbýlishúsa. Stutt er í alla nauðsynlega þjónustu og öruggar göngu- og hjólaleiðir í skóla og íþróttaaðstöðu sem er í næsta nágrenni.

Íbúðirnar í fjölbýlishúsum Hlíðarhverfis eru 4-5 herb. 112,6 - 148,7 fm
Einbýlishúsin á bilinu 230,1 - 248,5 fm og parhúsin á bilinu 170,9 - 203,9 fm

STUÐLABERG FASTEIGNASALA
Hafnargötu 20, 230 Reykjanesbær S: 420 4000
Guðlaugur H. Guðlaugsson löggiltur fasteignasali
studlaberg@studlaberg.is

FASTEIGNA MARKAÐURINN ehf
Óðinsgötu 4 • S. 570 4500
Jón Guðmundsson, lögg. fasteignasali

FASTEIGNASALAN TORG
KRAFTUR – TRAUST – ÁRANGUR
Garðatorgi 5 – 210 Garðabæ
Sími 520 9586

FJÁRFESTING FASTEIGNASALA EHF
Sími 562 4250
www.fjarfesting.is
Borgartúni 31

Byggingafélag Gylfa og Gunnars byggir á 35 ára reynslu á íslenskum byggingamarkaði.

MIKLABORG

Óskar R. Harðarson og Jason Guðmundsson
hdl. og löggiltir fasteignasalar

Jón Rafn Valdimarsson
lögg. fasteignasali
Sími: 695 5520

Gunnar S. Jónsson
lögg. fasteignasali
Sími: 899 5856

Ólafur Finnbogason
lögg. fasteignasali
Sími: 822 2307

Atli S. Sigvarðsson
lögg. fasteignasali
Sími: 899 1178

Gunnar H. Einarsson
lögg. fasteignasali
Sími: 615 6181

Svan G. Guðlaugsson
lögg. fasteignasali
Sími: 697 9300

Þórunn Pálsdóttir
lögg. fasteignasali
Sími: 773 6000

Ásgrímur Ásmundsson
hdl. og lögg. fasteignasali
Sími: 865 4120

Þröstur Þórhallsson
lögg. fasteignasali
Sími: 897 0634

Jórunn Skúladóttir
lögg. fasteignasali
Sími: 845 8958

Þóroddur S. Skaptason
lögg. fasteignasali
Sími: 868 4508

Jason Kr. Ólafsson
lögg. fasteignasali
Sími: 775 1515

Axel Axelsson
lögg. fasteignasali
Sími: 778 7272

Óskar H. Bjarnasen
lögg. fasteignasali
Sími: 691 1931

Þórhallur Biering
lögg. fasteignasali
Sími: 896 8232

Friðrik Þ. Stefánsson
hdl. og aðst. fasteignasala
Sími: 616 1313

Páll Þórólfsson
lögg. fasteignasali
Sími: 893 9929

Ragnheiður Pétursd.
hdl. og löggiltur fasteignasali

Harpa Rún Glad
hdl. og löggiltur fasteignasali

2015 - 2017
Framúrskarandi fyrirtæki

Móaflöt 29
210 Garðabær

OPIÐ HÚS
mánudaginn 27. maí kl. 17:00 - 17:45

Skemmtilega skipulagt 235 fm endaraðhús á einni hæð
Aukaíbúð með sér inngangi
Stór endalóð og fallegur inngarður
Frábær staðsetning

Verð : **104,9 millj.**

Nánari upplýsingar veitir:
Ólafur Finnbogason, lögg. fasteignasali
olafur@miklaborg.is **sími:** 822 2307

Bauganes 3A
101 Reykjavík

OPIÐ HÚS
þriðjudaginn 28. maí kl. 17:30 - 18:00

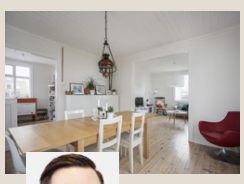

Sjarmerandi tvílyft einbýlishús á stórri eignarlóð í Skerjafirði
Húsið hefur verið mikið endurnýjað
að innan sem utan
Eignin telur á neðri hæð rúmgott og fallegt stofurými, eldhús, hol og baðherbergi
ásamt geymslu
Á efri hæð eru tvö fín svefnherbergi og hol

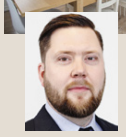

Nánari upplýsingar veitir:
Atli S. Sigvarðsson lögg. fasteignasali
atli@miklaborg.is **sími:** 899 1178

Verð : **64,9 millj.**

Grettisgata 64
101 Reykjavík

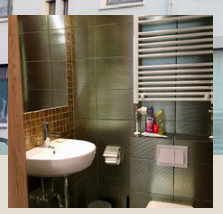

Til sölu atvinnuhúsnæði með 5 íbúðum og lager samtals 233,9 fm

4 stúdíóíbúðir og ein þriggja herbergja íbúð
Allar íbúðirnar uppgerðar á árunum 2016-2018
Eign sem býður upp á góðar leigutekjur

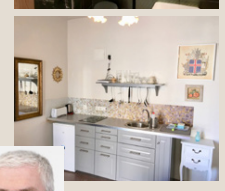

Nánari upplýsingar veitir:
Svan G. Guðlaugsson, lögg. fasteignasali
svan@miklaborg.is **sími:** 697 9300

Verð : **105,0 millj.**

Fasteignasalan
Miklaborg
Lágmúla 4
108 Reykjavík

sími
569 7000
www.miklaborg.is

Með þér alla leið

Langahlíð 21
105 Reykjavík

81 fm, 2ja-3ja herbergja íbúð á 1.hæð
með risherbergi og sérgeymslu.
Stutt í þjónustu, verslun og skóla.
Útsýni yfir Miklatún.
Fordæmi er fyrir dýrahaldi í húsinu
að sögn eiganda

Verð : **39,9 millj.**

Nánari upplýsingar:
s. 775 1515 **Jason Kr. Ólafsson** löggiltur fasteignasali

Depluhólar 4
111 Reykjavík

Vel skipulagt einbýlis hús á tveimur hæðum
við Depluhóla 4. Eignin hefur fengið gott viðhald
í gengum tíðina og skartar fallegu útsýni.
Húsið sem er 300 fm að stærð er með 6 svefnherbergjum.
og góðum stofum þar sem útsýnið yfir Reykjavík nýtur sína vel.
Eigninni fylgir góður tvöfaldur bílskúr með heitu og köldu vatni
og sjálfvirkum hurðaopnurum.

Verð : **95,0 millj.**

Nánari upplýsingar:
s. 899 5856 **Gunnar S. Jónsson** löggiltur fasteignasali

Hjallasel 22
109 Reykjavík

Mjög gott og snyrtilegt samtals 243,5 fm
enda-raðhús á þremur hæðum
Mögulega séríbúð á 1 hæð eða fjögur
svefnherbergi
Göngufæri er í leik- og grunnskóla og stutt er í alla helstu
þjónustu og verslanir
Göngu- og hjólastígar í barnvænu hverfi

Verð : **78,8 millj.**

Nánari upplýsingar:
s. 896 8232 **Þórhallur Biering** löggiltur fasteignasali

Nýlendugata 15A
101 Reykjavík

Sjarmerandi eign á besta stað við
Nýlendugötu í 101 Reykjavík
Skv Þjóðskrá er íbúðin skráð tæpir 53 fm
Eignin getur verið laus við kaupsaming
Þægileg fyrstu kaup

Verð : **29,9 millj.**

Nánari upplýsingar:
s. 778 7272 **Axel Axelsson** löggiltur fasteignasali

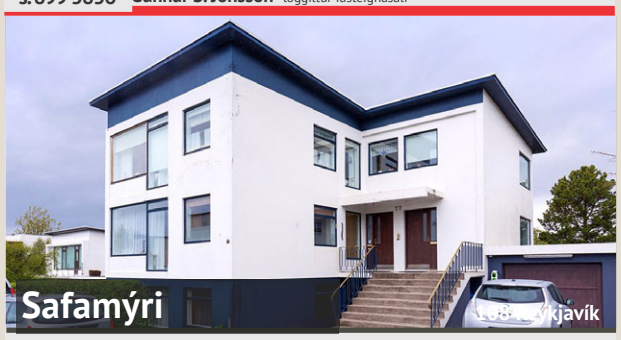

Safamýri
108 Reykjavík

Falleg og björt 2 já herbergja íbúð
Sér inngangur f jarðhæð/
Leyfi fyrir gistingu, fl1
Fermetrar nýtast vel, gott skipulag
Gott eldhús opið - Stórar bjartar stofur
Endurnýjað baðherbergi
Þvottahús á hæðinni

Verð : **33,9 millj.**

Nánari upplýsingar:
s. 845 8958 **Jórunn Skúladóttir** löggiltur fasteignasali

Til leigu
90,4 fm. verslunarhúsnæði við Laugaveg 80

Laust ágúst 2019. Um er að ræða
bjart verslunarrými á þessu fjölfarna
horni Laugavegs og Barónsstíg.

Sér inngangur að framan og bakatil.

Nánari upplýsingar veitir:
Páll Þórólfsson lögg. fasteignasali
pall@miklaborg.is **sími:** 893 9929

Fellsmúli 10
108 Reykjavík

Mjög falleg 4 herbergja 107 fm íbúð á
2. hæð á góðum stað í Fellsmúla
Þrjú góð svefnherbergi
Mjög snyrtileg og vel umgengin eign
í góðum stigagangi

Verð : **42,5 millj.**

Nánari upplýsingar:
s. 778 7272 **Axel Axelsson** löggiltur fasteignasali

Jökulgrunn 9
104 Reykjavík

Fallegt raðhús á einni hæð
fyrir 60 ára og eldri
Eignin er 85 fm
Sérbílastæði fyrir framan hús góður
bakgarður með hellulagðri verönd
Laus strax

Verð : **52,9 millj.**

Nánari upplýsingar:
s. 865 4120 **Ásgrímur Ásmundsson** löggiltur fasteignasali

Reynihlíð
105 Reykjavík

Stórt endaraðhús með aukaíbúð
Eignin skiptist í 4 svefnherbergi
3 baðherbergi
Aukaíbúð - Bílskúr
Rólegur staður í Hlíðarhverfinu í
nágrenni við Nauthólsvík

Verð : **98,0 millj.**

Nánari upplýsingar:
s. 775 1515 **Jason Kr. Ólafsson** löggiltur fasteignasali

Daltún 12
200 Kópavogur

Fallegt og vel staðsett 262,8 fm
einbýlishús með aukaíbúð
Aðalíbúð með 3 stofum, 4 svefnherbergjum
og 2 baðherbergjum
Á jarðhæð er 2ja herbergja íbúð og innbyggður bílskúr
Staðsetning er við Fossvogsdalinn, örstutt í skóla,
leikskóla og íþróttasvæði

Verð : **97,0 millj.**

Nánari upplýsingar:
s. 697 9300 **Svan G. Guðlaugsson** löggiltur fasteignasali

Stíflusel 6
109 Reykjavík

Rúmgóð 4ra herbergja íbúð á 3. hæð
í flottu fjölbýli við Stíflusel
Þrjú góð svefnherbergi og rúmgóð stofa
Húsið lítur vel út að utan og sameign er mjög snyrtileg

Verð : **37,9 millj.**

Nánari upplýsingar:
s. 778 7272 **Axel Axelsson** löggiltur fasteignasali

Fiskakvísl 1
110 Reykjavík

200 fm íbúð á efstu hæð ásamt bílskúr
Aðeins fjórar íbúðir í stigagangi
Fjögur svefnherbergi, tvö þeirra með
frábæru útsýni - Útgengt á svalir frá hjónaherbergi
Stór stofa og eldhús með góð skápaplássi
Geymsla í kjallara sem mætti breyta í herbergi
Stutt í útivistarsvæði Elliðaárdals - Ártúnsskóli í 300 mtr

Verð : **67,5 millj.**

Nánari upplýsingar:
s. 695 5520 **Jón Rafn Valdimarsson** löggiltur fasteignasali

Þórsgata 7
101 Reykjavík

Vel skipulögð 3ja herbergja íbúð á 2. hæð
í þríbýli við Þórsgötu í Reykjavík
Sérgeymsla og sameiginlegt þvottaherbergi
í kjallara
Eignin er skráð 57,7 fm, íbúð 51,4 fm
og geymsla 6,3 fm

Verð : **36,9 millj.**

Nánari upplýsingar:
s. 865 4120 **Ásgrímur Ásmundsson** löggiltur fasteignasali

Blöndubakki 3 3hh
109 Reykjavík

Falleg íbúð á þriðju hæð, stærð 120,5 fm
Íbúðin er vel skipulög, fermetrar nýtast vel
Rúmgóðar stofur með útgengt út á
rúmgóðar svalir, útsýni
Rúmgott herbergi í kjallara til útleigu
Aðstaða fyrir þvottavél innan íbúðar
Hús í ágætu viðhaldi - Vinsæl staðsetning innan hverfis

Verð : **44,9 millj.**

Nánari upplýsingar:
s. 845 8958 **Jórunn Skúladóttir** löggiltur fasteignasali

Furugerði 11
108 Reykjavík

Vel skipulögð 4ra herbergja íbúð á 2. hæð á sérlega góðum stað í Gerðunum
Íbúðin skiptist í stofu, 3 svefnherbergi, eldhús, þvottahús, baðherbergi og sjónvarpskrók
Miklar endurbætur voru gerðar utanhúss 2018

Verð : **49,0 millj.**

Nánari upplýsingar:
s. 697 9300 **Svan G. Guðlaugsson** löggiltur fasteignasali

Erluhólar 4
111 Reykjavík

Reisulegt tvílyft 312 fm einbýli með tveimur útleigueiningum
Frábært útsýni og nálægð við Elliðaárdalinn
Stórar stofur og fjögur svefnherbergi í aðalíbúð
Góð 2ja herbergja íbúð og stúdío íbúð 43,9 fm bílskúr
Stórar svalir og pallur

Tilboð óskast

Nánari upplýsingar:
s. 773 6000 **Þórunn Pálsdóttir** löggiltur fasteignasali

Grandavegur 42C
107 Reykjavík

Stórkostleg útsýnisíbúð á 8. hæð
Tvennar yfirbyggðar svalir
Einnig um 150 fm opnar útsýnissvalir
Tvö rúmgóð svefnherbergi
Frábært skipulag
Stæði í bílgeymslu lagnaleið fyrir rafmagn komið
Ný íbúð tilbúin til afhendingar

Verð : **92,9 millj.**

Nánari upplýsingar:
s. 896 8232 **Þórhallur Biering** löggiltur fasteignasali

Langalína 21
210 Garðabær

Glæsileg tveggja herbergja íbúð á fyrstu hæð við Löngulínu í Garðabæ
Eignin er 91,8 fm
Þvottaherbergi með innréttingu innan íbúðar
Rúmgóðar svalir
Sérgeymsla í kjallara

Verð : **44,9 millj.**

Nánari upplýsingar:
s. 865 4120 **Ásgrímur Ásmundsson** löggiltur fasteignasali

Rjúpnasalir 14
201 Kópavogur

Mjög rúmgóð og falleg íbúð á 11. hæð
Einstakt útsýni í góðu viðhaldsléttu húsi
Stór opin alrými og yfirbyggðar sólríkar svalir
Tvö svefnherbergi, hægt að stúka af það þriðja
Gott baðherbergi með sturtu, sér þvottahús
Eigninni fylgir stæði í lokaðri bílageymslu

Verð : **62,5 millj.**

Nánari upplýsingar:
s. 899 1178 **Atli S. Sigvarðsson** löggiltur fasteignasali

Fjólugata 1
101 Reykjavík

473,3 fm einbýli í algjörum sérflokki
Einstök staðsetning neðst í Þingholtunum
Mjög fallegur garður og útsýni yfir tjörnina
Glæsilega endurnýjað í sígildum stíl árið 2002
Tvöfaldur bílskúr 6-7 svefnherbergi og 5 baðherb/snyrtingar
Möguleiki á aukaíbúð

Tilboð óskast

Nánari upplýsingar:
s. 773 6000 **Þórunn Pálsdóttir** löggiltur fasteignasali

Keldugata 13
210 Garðabær

Reisulegt og vel skipulagt tvílyft einbýli.
Staðsett í botnlanga á fallegum útsýnisstað.
Húsið er staðsteypt á tveimur hæðum 245 fm.
Glæsileg alrými, mikil lofthæð, stórar svalir 4-5 svefnherbergi, tvö baðherbergi. Afhendist rúml fokhelt eða tilbúið til innréttinga. **Styttist í afhendingu!**

Tilboð óskast

Nánari upplýsingar:
s. 899 1178 **Atli S. Sigvarðsson** löggiltur fasteignasali

Sóltún 1
105 Reykjavík

Glæsileg fullbúin íbúð á 3. hæð
Fyrir +60 ára
Fallegar innréttuð, steyptar borðplötur
Yfirbyggðar svalir – Lyftuhús
Inngangur af svölum
Stæði í lokum bílakjallara

Verð : **49,9 millj.**

Nánari upplýsingar:
s. 845 8958 **Jórunn Skúladóttir** löggiltur fasteignasali

Stórholt 17
105 Reykjavík

Falleg, vel skipulögð og mikið endurnýjuð 115,2 fm 6 herb. hæð og ris við Stórholt 17.
Nýtanlegir gólffermetrar eru fleiri þar sem
að risið er að hluta til undir súð. Eignin telur 4 svefnherbergi, tvær stofur, baðherbergi, eldhús, geymslu og sér þvottahús.
Bæði Húsið og íbúðin hafa verið tekin í gegn á síðustu árum.
Húsið er nýlega steinað, nýtt rafmagn, nýtt skólp. Sérbílastæði.

Verð : **58,9 millj.**

Nánari upplýsingar:
s. 893 9929 **Páll Þórólfsson** löggiltur fasteignasali

Hvassaleiti 95
103 Reykjavík

Fallegt fjölskylduhús á vinsælum stað miðsvæðis
Aukaíbúð með sérinngangi í kjallara
Björt stofa með stórum gluggum og nýlegu parketi
Eignin er ca 265 fm að stærð á þremur hæðum
Bílskúr og undir honum rými sem nýtist sem studio
Laus til afhendingar fljótlega

Verð : **92,3 millj.**

Nánari upplýsingar:
s. 695 5520 **Jón Rafn Valdimarsson** löggiltur fasteignasali

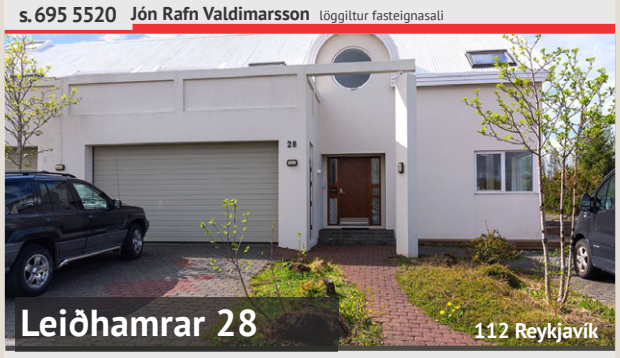

Leiðhamrar 28
112 Reykjavík

Húsið hannað af Arkitektaþjónustunni sf
Tveggja hæða með innbyggðum bílskúr
Möguleiki á 5 svefnherbergjum
Stórar svalir út úr hjónaherbergi
Einstakur garðskáli
Viðhaldslítill garður með tjörn og hrauni

Verð : **79,9 millj.**

Nánari upplýsingar:
s. 845 8958 **Jórunn Skúladóttir** löggiltur fasteignasali

Langalína 7
210 Garðabær

Mjög fín 3ja herbergja íbúð á fjórðu hæð
með stæði í bílageymslu í góðu lyftuhúsi
við Löngulínu 7 í Garðabæ
Örstutt í leik- og barnaskóla

Verð : **56,0 millj.**

Nánari upplýsingar:
s. 896 8232 **Þórhallur Biering** löggiltur fasteignasali

Ægisgata 5
101 Reykjavík

Falleg og vel skipulögð íbúð á 3 hæð auk stæðis í bílageymslu í húsi byggðu 2005 við Ægisgötu 5
2ja herbergja 65,8 fm - Lyftuhús
Góð staðsetning þar sem stutt er í alla helstu þjónustu og iðandi mannlíf miðbæjarins

Verð : **43,9 millj.**

Nánari upplýsingar:
s. 899 5856 **Gunnar S. Jónsson** löggiltur fasteignasali

Hverfisgata 85
101 Reykjavík

Afhending í ágúst

OPIÐ HÚS
þriðjudaginn 28. maí kl. 16:30 -17:30

Frábærlega vel staðsettar og glæsilegar 2-4 herbergja íbúðir í miðborg Reykjavíkur í nýju lyftuhúsi

Bílastæði í bílakjallara fylgir öllum íbúðum

Allar íbúðir með svölum eða sér verönd

Íbúðirnar eru afhentar fullbúnar án gólfefna

Víða er innfelld lýsing

Í næsta nágrenni eru fjölbreyttar verslanir, veitingastaðir og þjónusta

Fjölbreytt mannlíf og menning setur svip sinn á miðborgina.

Fullbúnar sýningaríbúðir á staðnum

Verð frá **37,9 milljónum**

Nánari upplýsingar veita:

Ólafur Finnbogason
lögg. fasteignasali
Sími: 822 2307
olafur@miklaborg.is

Svan G. Guðlaugsson
lögg. fasteignasali
Sími:697 9300
svan@miklaborg.is

Þórhallur Biering
lögg. fasteignasali
Sími: 896 8232
thorhallurb@miklaborg.is

OPIÐ HÚS
þriðjudaginn 28. maí kl. 18:15 - 18:45

Tjarnarstígur 8
170 Seltjarnarnes

Tvílyft um 190 fm einbýlishús á þessum eftirsótta stað við sjávarsíðuna á Seltjarnarnesi

Húsið hefur verið talsvert endurnýjað

Innra skipulag gott og býður uppá ýmsa möguleika

Góð alrými, 3-4 svefnherbergi og 2 baðherbergi

Nánari upplýsingar veita:
Atli S. Sigvarðsson lögg. fasteignasali
atli@miklaborg.is **sími:** 899 1178

Verð: **89,9 millj.**

OPIÐ HÚS
þriðjudaginn 28. maí kl. 17:45 - 18:15

Ólafsgeisli 55
113 Reykjavík

Glæsilegt 214 fm einbýlishús við Ólafsgeisla

Eignin skiptist í 3-4 svefnherbergi, 2 baðherbegi, geymslur, stofur, eldhús, sjónvarpsherbergi, þvottahús, bílskúr og fallegan garð með heitum potti

Stór lóð sunnan megin við húsið

Rúmgott bílaplan með hita í plani

Nánari upplýsingar veitir:
Jason Kr. Ólafsson, lögg. fasteignasali
jko@miklaborg.is **sími:** 775 1515

Tilboð óskast

OPIÐ HÚS
þriðjudaginn 28. maí kl. 17:00 - 17:30

Fellsmúli 18
108 Reykjavík

Rúmgóð og björt 4 herbergja íbúð á 4. hæð við Fellsmúla 18 í Reykjavík

Eldhús og baðherbergi hafa verið endurnýjuð

Aðeins ein íbúð á stigapalli

Möguleiki á útleigu á forstofuherbergi

Stórar sólríkar suðursvalir.

Frábært útsýni

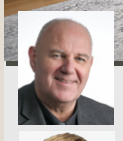

Nánari upplýsingar veita:
Friðrik P. Stefánsson, hdl. og aðst. fasteignasala
fridrik@miklaborg.is **sími:** 616 1313

Ólafur Finnbogason, lögg. fasteignasali
olafur@miklaborg.is **sími:** 822 2307

Verð: **42,9 millj.**

OPIÐ HÚS
þriðjudaginn 28. maí kl. 18:00 - 18:45

Espigerði 10
108 Reykjavík

Snyrtileg 4ra herbergja íbúð á 2. hæð í litlu fjöbýli

Skráð stærð er 101,1 fm og skiptist ma í stofu, 3 svefnherbergi, eldhús, baðherbergi og sér þvottahús

Fjölskylduvæn eign á góðum stað

Nánari upplýsingar veitir:
Svan G. Guðlaugsson, lögg. fasteignasali
svan@miklaborg.is **sími:** 697 9300

Verð: **43,4 millj.**

OPIÐ HÚS
þriðjudaginn 28. maí kl. 17:30 - 18:00

Skeljagrandi 6
107 Reykjavík

Falleg og björt 5 herbergja endaíbúð á þessum vinsæla og eftirsótta stað í Vesturbæ Reykjavíkur

Sér bílastæði í lokaðri, upphitaðri bílageymslu

Einungis 6 íbúðir eru í húsinu

Húsið hefur fengið gott viðhald síðastliðin ár

Frábær eign fyrir fjölskyldufólk!

Nánari upplýsingar veitir::
Óskar H. Bjarnasen, lögg. fasteignasali
ohb@miklaborg.is **sími:** 691 1931

Verð: **51,9 millj.**

Útsýnisíbúð

OPIÐ HÚS
miðvikudaginn 29. maí kl. 17:30 - 18:00

Bogahlíð 8
108 Reykjavík

Stórglæsilega og sjarmerandi útsýnisíbúð við Bogahlíð 8

Stórar svalir yfirbyggðar, mikið útsýni yfir borgina

Stórar bjartar stofur

Herbergi í kjallar, möguleiki á útleigu

Sérafnotaréttur af bílastæði nr. 9 á lóð við húsið

Nánari upplýsingar veitir:
Jórunn Skúladóttir, lögg. fasteignasali
jorunn@miklaborg.is **sími:** 845 8958

Verð: **55,9 millj.**

MIKLABORG Með þér alla leið

Prastahólar
801 Selfoss

100 fm hús í Ásgarðslandi Grímsnesi
Þrjú svefnherbergi
Heitur pottur á verönd
Heitt og kalt vatn, gólfhiti

Verð : **47,9 millj.**

Nýtt í sölu

Nánari upplýsingar:
s. 775 1515 **Jason Kr. Ólafsson** löggiltur fasteignasali

Nýtt í sölu

Ásabraut í Ásgarðslandi
801 Selfoss

Rúmlega 80 fm heilsárshús 9776 fm eignarlóð
Frábært óhindrað útsýni ma Sogið
Heitt og kalt vatn
Heitur pottur
Mjög vel skipulagt
Stofa með opnu eldhúsi
Herbergjaálma með 2 svefnherbergjum
Innbú utan persónulegra muna fylgir með

Verð : **32,5 millj.**

Nánari upplýsingar veitir:
Jón Rafn Valdimarsson, lögg. fasteignasali
jon@miklaborg.is **sími:** 695 5520

Hestur 38
801 Grímsnes

Glæsilegt sumarhús að Hesti
Lóð liggur að Hvítá, ósnert náttúra
Eignarland 0,8 hektari að stærð
Lækur rennur í gegnum landið
Húsið, steyptur kjallara og timburhúsi ofán
Húsið er klætt að utan með harðviði
Mikil lofthæð, ferhynt og klætt með harðviði og einstakt útsýni

Verð : **49,5 millj.**

Nánari upplýsingar:
s. 845 8958 **Jórunn Skúladóttir** löggiltur fasteignasali

Öndverðarnes / Selvík
801 Selfoss

Heilsárshús, skráð 72,6 á 1,7 hektara eignarlóð. Eignin skiptist í anddyri, 2-3 svefnherbergi, baðherbergi, eldhús og stofur. Húsið var stækkað fyrir nokkrum árum og það er það byggt í tveimur hlutum. Heitur pottur er á lóðinni sem er eignarlóð. Mikill gróður er við húsið sem er aðeins í 50 mín keyrslu frá Reykjavík. Sýni eignina um helgar.

Verð : **38,9 millj.**

Nánari upplýsingar:
s. 775 1515 **Jason Kr. Ólafsson** löggiltur fasteignasali

Víkurholt
801 Biskupstungur

Glæsilegur 45,4 fm bústaður og lóð á einstökum stað
Að auki gesthús, heitur pottur, útisturta
Eignarland með miklum trjágróðri

Verð : **22,5 millj.**

Nánari upplýsingar:
s. 697 9300 **Svan G. Guðlaugsson** löggiltur fasteignasali

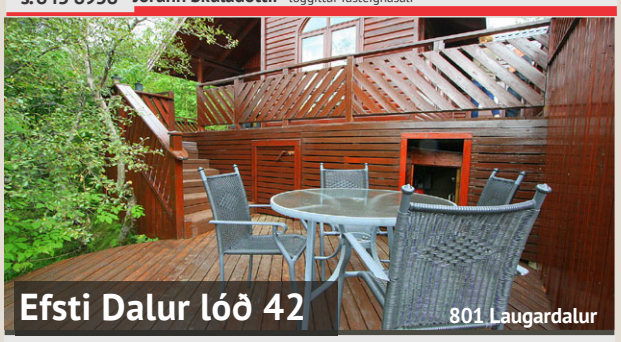

Efsti Dalur lóð 42
801 Laugardalur

Glæsilegt heilsárshús á skógi vöxnu landi
Einstaklega vel byggt og öll umgjörð til fyrirmyndar
Stór og mikill viðarverönd á nokkrum pöllum
Heitur pottur með skjólgirðingu
Skjólsælt land stutt frá Laugarvatni
Tvö svefnherbergi ásamt rúmgóðu svefnlofti

Verð : **27,5 millj.**

Nánari upplýsingar:
s. 695 5520 **Jón Rafn Valdimarsson** löggiltur fasteignasali

Hestvík
801 Grafningur

Fallegur bústaður 83 fm
Eignarland
Einstök staðsetning í landi
Nesja Innbú getur fylgt með ef vill
Bústaðurinn stendur hátt, sólar nýtur við frá morgni til kvölds
Kjarri vaxið land / Mikið útsýni
Báta aðstaða við vatnið

Verð : **20,9 millj.**

Nánari upplýsingar:
s. 845 8958 **Jórunn Skúladóttir** löggiltur fasteignasali

Illagil við Þingvallavatn
801 Grafningur

Eignarlóð á þessum vinsæla og fallega stað upp af Hestvík við Þingvallavatn
Útsýni út á vatnið í átt að
Skjaldbreið og suður til Dyrafjalla
Heimilt er að byggja allt að 150 fm hús á lóðinni auk 25 fm gestahúss

Verð : **14,5 millj.**

Nánari upplýsingar:
s. 778 7272 **Axel Axelsson** löggiltur fasteignasali

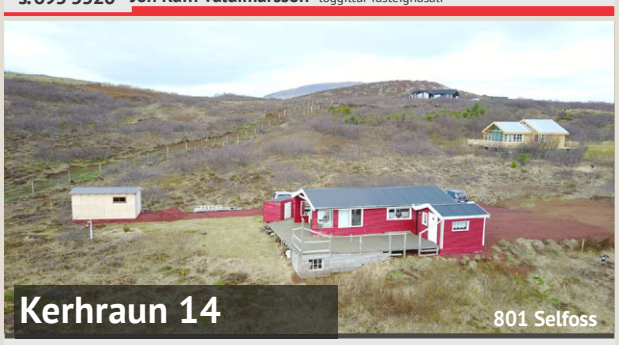

Kerhraun 14
801 Selfoss

Ca 74 fm heilsárshús við Kerhraun 14, með heitu vatni
Eign sem stendur á 4350 fm eignarlóð í Kerhrauni í Grímsnes-og Grafningshreppi
Hitaveita á svæðinu - Nýlegt geymsluhús er við húsið
Stór sólpallur er við húsið sem er stutt frá Reykjavík, eða ca 50 mín akstur - Lokað svæði (rafmagnshlið)

Verð : **22,0 millj.**

Nánari upplýsingar:
s. 775 1515 **Jason Kr. Ólafsson** löggiltur fasteignasali

Arkarholt 27
270 Borgarhreppur

61,4 fm heilsárhús í landi Galtarholts
Rétt norðan Borgarness
Stutt á golfvöll í Borgarnesi
Þrjú svefnherbergi
Innbú fylgir með í kaupum
Áhaldahús til viðbótar við uppg. fermetra

Verð : **19,5 millj.**

Nánari upplýsingar:
s. 695 5520 **Jón Rafn Valdimarsson** löggiltur fasteignasali

Stangarbraut 25
801 Selfoss

95 fm heilsárshús með gólfhita og steyptri plötu
3 svefnherbergi, heitur pottur, gróin lóð
Stutt í golfvöll og sundlaug er innan svæðis
Leigulóð, ca 115 þús á ári

Verð : **39,9 millj.**

Nánari upplýsingar:
s. 775 1515 **Jason Kr. Ólafsson** löggiltur fasteignasali

Grenilundur
801 Þingvellir

89 fm heilsárshús í landi Miðfells v Þingvallavatn
Frábært fjölskylduheimili með 3 svefnherb ásamt svefnlofti 3459 fm eignarland
Heitt og kalt vatn
Pottur á stórri viðarverönd, útgengt frá WC

Verð : **27,9 millj.**

Nánari upplýsingar:
s. 695 5520 **Jón Rafn Valdimarsson** löggiltur fasteignasali

Klapparhólsbraut
801 Selfoss

Notalegan 38,5 fm bústað í Öndverðarnesi
Nálægð við golfvöll, sundlaug og öll þægindi Skiptist í opna stofu og eldhús, tvö svefnherbergi, baðherbergi/snyrtingu
Lóð sem er kjarri vaxin er í kringum bústaðinn

Verð : **14,7 millj.**

Nánari upplýsingar:
s. 775 1515 **Jason Kr. Ólafsson** löggiltur fasteignasali

Selhólsbraut 6
801 Selfoss

Rúmgóður bústaður, 100 fm auk rislofts sem er ca 40 fm
Heilsárshús með heitu vatni
Leigulóð, mikil þjónusta innan lands
Sundlaug og golfvöllur á svæðinu

Verð : **39,9 millj.**

Nánari upplýsingar:
s. 775 1515 **Jason Kr. Ólafsson** löggiltur fasteignasali

FASTEIGNASALAN TORG

Áb. Sigurður Gunnlaugsson löggiltur fasteignasali

520 9595

Fasteignasalan TORG Garðatorgi 5 210 Garðabær www.fstorg.is

kraftur • traust • árangur

Hafdís Fasteignasali 820 2222

Sigurður Fasteignasali 898 6106

Dórothea Fasteignasali 898 3326

Þorsteinn Fasteignasali 694 4700

Jóhanna Kristín Fasteignasali 837 8889

Árni Ólafur Fasteignasali 893 4416

Berglind Fasteignasali 694 4000

Jón Gunnar Fasteignasali 848 7099

Mosagata 5-7 210 Garðabæ

SÝNUM DAGLEGA

BÓKIÐ SKOÐUN

Jóhanna Kristín fasteignasali 837 8889

Árni Ólafur fasteignasali 893 4416

ÚTSÝNISÍBÚÐIR URRIÐAHOLTI

Austurkór 100 203 Kópavogur — 54.900.000

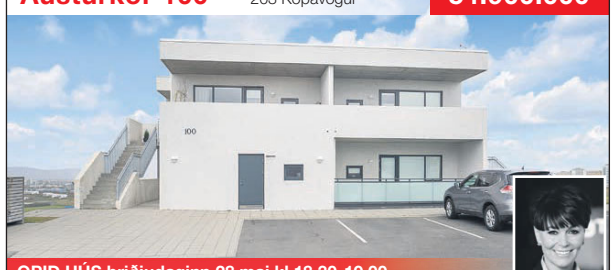

OPIÐ HÚS þriðjudaginn 28 mai kl 18.30-19.00

Herbergi: 3 **Stærð:** 111,8 m²

Glæsileg útsýnisíbúð á 1.hæð með sérinngangi í frábærlega vel staðsettu sex íbúða útsýnishúsi. Húsið er steinað að utan og viðhaldslétt. Eignin skiptist í 2 svefnherbergi, tvö baðherbergi, sérinngang, bæði þvottahús og geymslu innan íbúðar, stofu, borðstofu og eldhús. Norðvestur svalir með stórkostlegu útsýni m.a yfir Snæfellsnes, Esjuna, Kópavoginn og víðar. **Upplýsingar veitir Hafdís fasteignasali í gsm: 820 2222**

Fjarðarvegur 27 680 Þórshöfn — 20.000.000

EINBÝLISHÚS MEÐ EINSTÖKU SJÁVARÚTSÝNI!

Herbergi: 6 **Stærð:** 147,5 m²

Um er að ræða fallegt og rúmgott 6 herbergja einbýlishús með bílskúr í Langanesbyggð. Eignin skiptist í rúmgóða forstofu, hol, sjónvarpsstofu, 3 svefnherbergi, setustofu, borðstofu eldhús, baðherbergi sér geymslu og þvottahús. Bílskúr fylgir eigninni. Eignin hefur fengið reglulegt viðhald í gegnum árin.
Upplýsingar veitir Sigurður fasteignasali í gsm: 898 6106

Gnípuheiði 9 200 Kópavogur — 99.900.000

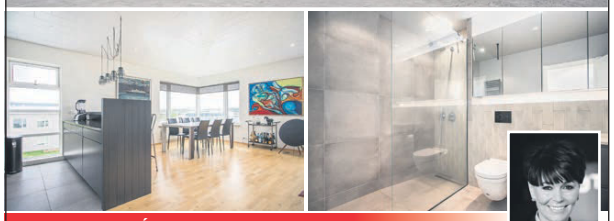

HRINGIÐ OG BÓKIÐ SKOÐUN S. 820-2222

Herbergi: 5 **Stærð:** 218,5 m²

Fallegt einbýlishús á frábærum útsýnisstað í suðurhlíðum Kópavogs. Húsið er skráð 218,5fm og þar af er bílskúrinn 39 fm. Svefnherbergin eru fjögur og að auki er gott fataherbergi og sjónvarpshol á neðri hæð hússins. Eldhús, baðherbergi og gestasalerni er nýlega endurnýjað á glæsilegan hátt og hannað af Hönnu Stínu innanhúsarkitekt. Frábært útsýni er úr húsinu og stórar svalir út frá stofu. Örstutt er í alla þjónustu, skóla og leikskóla.

Upplýsingar veitir Hafdís fasteignasali í gsm: 820 2222

Árland 6 108 Reykjavík — 127.000.000

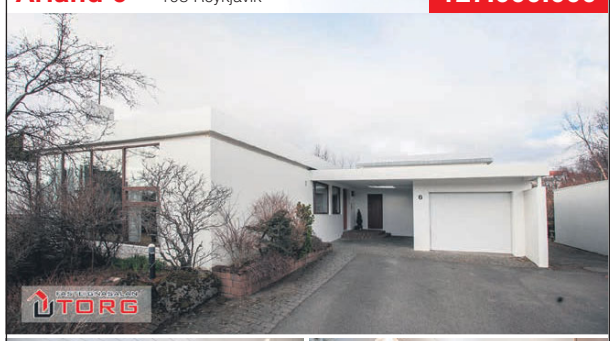

OPIÐ HÚS mánudaginn 27. maí kl. 17.30-18.00

Herbergi: 7 **Stærð:** 262,1 m²

Mjög vel staðsett einbýlishús á einni hæð neðarlega í Fossvogi. Eignin er skráð 262,1 fm og að auki er 31fm sólskáli samtals því 300fm. Húsið er teiknað af Gunnari Hanson arkitekt. Gólfsíðir gluggar, stórar og bjartar stofur, fallegur arinn, þrjú salerni og fjögur svefnherbergi.

Garðurinn er gróinn og skjólgóður með verönd og heitum potti. Húsið stendur við óbyggt svæði að hluta og örstutt er út í fallegar gönguleiðir í Fossvoginum. Eignin þarfnast viðhalds.

Upplýsingar veitir Hafdís fasteignasali í gsm: 820 2222

NÝTT Í SÖLU

SÉRHÆÐIR FRÁBÆRT ÚTSÝNI

Sjónarvegur 16
210 Garðabæ

OPIÐ HÚS mánudaginn 27. maí kl. 17.30-18.00

Verð: 64.500.000-67.500.000 | Herbergi: 4ra | Stærð: 115,4-123,0 m²

Nýjar og glæsilegar sér hæðir til sölu á frábærum útsýnisstað. 2 íbúðir eftir. Sér inngangur, Brúnás innréttingar, bæði baðkar og sturta, þrjú svefnherbergi og mikið útsýni. Næg bílastæði við húsið og sameiginleg hjóla og vagnageymsla. Sér afnotareitur á neðri hæðum og stórar svalir á efri hæðum. Mjög stutt er í leikskóla og skóla sem og út í fallega náttúru.
Afhending er við kaupsamning.

Byggingaraðili er: INGVAR & KRISTJÁN ehf.

Hafdís fasteignasali 820 2222

Mosagata 8 210 Garðabæ — 94.900.000

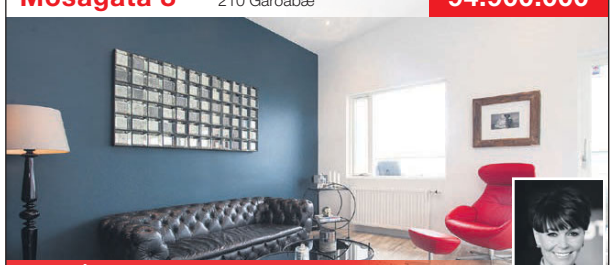

OPIÐ HÚS mánudaginn 27. mai kl 18.30-19.00

Herbergi: 5 **Stærð:** 224,0 m²

Glæsilegt og fullbúið parhús á tveimur hæðum ásamt innbyggðum bílskúr á frábærum útsýnisstað.Eignin er skráð 227fm og þar af er bílskúr 40fm. Mikil lofthæð, sérsmíðaðar innréttingar, granítborðplötur, vönduð heimilistæki, hjónasvíta með fataherbergi og baðherbergi, gólfsíðir gluggar,gólfhiti og frábært útsýni Svefnherbergin eru 4 og baðherbergi 3. **Upplýsingar veitir Hafdís fasteignasali í gsm: 820 2222**

Álfhólsvegur 125 203 Kópavogur — 47.900.000

OPIÐ HÚS þriðjudaginn 28. maí kl. 17.30-18.00

Herbergi: 3-4 **Stærð:** 110,1 m²

Glæsileg útsýnisíbúð í fallegu 5 íbúða húsi á Álfhólsvegi 125. Um er að ræða 3-4herb íbúð á 2. (efstu hæð)ásamt bílskúr. Eignin er skráð 110,1fm og þar af er bílskúrinn 23,4fm. Húsið var málað og múrviðgert að utan árið 2018. Eldhúsið var endurnýjað 2014-15. Frábært útsýni er frá íbúðinni m.a að Esjunni, Úlfarsfelli, yfir kópavog og Reykjavik.
Upplýsingar veitir Hafdís fasteignasali í gsm: 820 2222

Dalprýði 13 210 Garðabær — 144.000.000

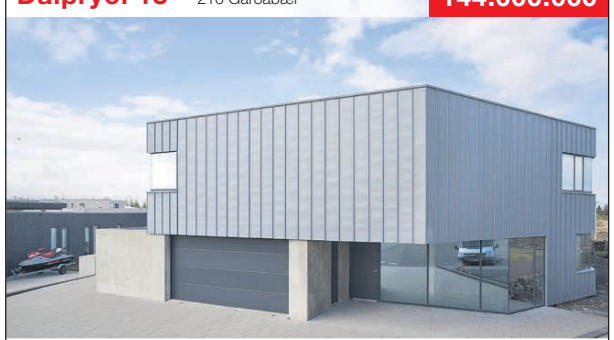

OPIÐ HÚS mánudaginn 27. maí kl.18:30-19:00

Herbergi: 6 **Stærð:** 312 m² Bílskúr Útsýni

Stórglæsilegt einbýlishús með einstökum arkitektúr, teiknað og hannað af Pálmari Kristmundssyni Arkitekt. Húsið stendur á stórri 821,8 fm lóð innst í botnlanga með ósnerta náttúru og glæsilegt útsýni í bakgarðinum. Lóðin er jaðarlóð sem liggur að ósnortinni náttúru/hrauninu og skartar því glæsilegu útsýni til norðurs og vesturs yfir að sjónum og yfir að Bessastöðum. Í eigninni er möguleiki á að vera með allt að 5 góð svenherbergi, baðherbergin eru tvö bæði með baðaðstöðu. Húsið er skráð 312 fm en einnig er hægt að loka af stóra útigeymslu sem er við hliðina á bílskúrnum til að stækka húsið en meira. Húsið er á þremur pöllum (1/2 hæð er á milli palla) og er skipulag á milli palla einstaklega gott. Gólfhiti er í öllum rýmum, gólfsíðir gluggar eru á miðpalli (stofu + eldhúsrými og í forstofu og sérsmíðaðar innréttingar einkenna eignina.

Upplýsingar veitir Berglind fasteignasali í gsm: 694 4000

Öndverðarnes 2 801 Selfoss — 29.900.000

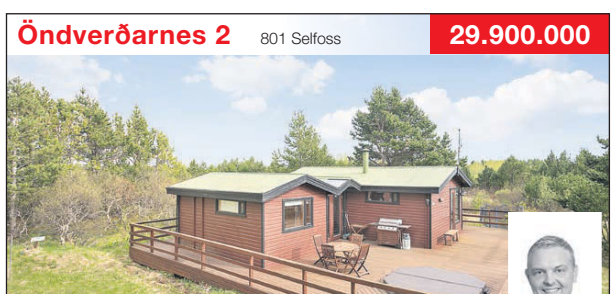

HRINGIÐ OG BÓKIÐ SKOÐUN Í 780 2700

Herbergi: 5 **Stærð:** 66 m²

Góður bústaður á stórri eignarlóð. Tvö hús auk tengibyggingar skráð alls 56 fm. Bústaðurinn er um 40fm, svefnskáli um 16fm og tengibygging um 16fm, samtals um 66-70fm.
Góður pallur utan um húsið með heitapotti. Bústaðurinn skiptist í aðalrými, lítil eldhúsinnrétting, ísskápur, helluborð og lítil ofn, svefnherbergi með kojum, og svefnherbergi m/tveimur rúmum. **Uppl. veitir Helgi fasteignasali í gsm: 780 2700**

Drápuhlíð 4 105 Reykjavík — 79.900.000

OPIÐ HÚS mánudaginn 27. mai kl 17:30-18:00

Herbergi: 7 **Stærð:** 175.9 m²

TVÆR ÍBÚÐIR Í DRÁPUHLÍÐ 4 - GÓÐ OG STÓR SÉRHÆÐ Á 2. HÆÐ MEÐ SÉRINNGANGI ÁSAMT 2-3JA HERBERGJA ÍBÚÐ Í RISI. Eignin skiptist í 112.8 fm sérhæð ásamt 45 fm rishæð (er stærri að grunnfleti þar sem töluvert af íbúðinni er undir súð). Að auki er stigagangurinn séreign, samtals eru íbúðirnar 175,9 fm. **Upplýsingar veitir Þorgeir fasteignasali í gsm: 696 6580**

VIÐ VEITUM TOPP ÞJÓNUSTU

Sigríður Fasteignasali
699 4610

Helgi Fasteignasali
780 2700

Hrönn Fasteignasali
692 3344

Hólmgeir Lögmaður
520 9595

Þóra Fasteignasali
822 2225

Þorgeir Fasteignasali
696 6580

Lilja Fasteignasali
663 0464

Hafliði Fasteignasali
846 4960

Ragnar Aðst.maður fasteignasala
844 6516

Skeiðarvogur 141 — 104 Reykjavík — 67.900.000

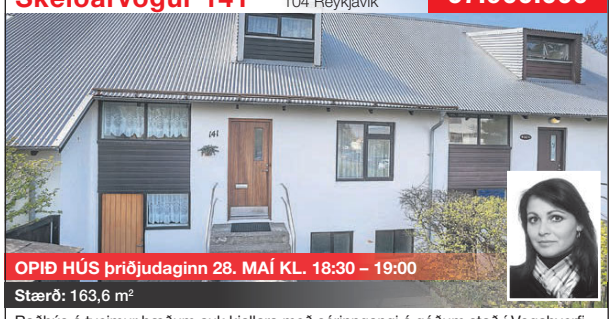

OPIÐ HÚS þriðjudaginn 28. MAÍ KL. 18:30 – 19:00

Stærð: 163,6 m²

Raðhús á tveimur hæðum auk kjallara með sérinngangi á góðum stað í Vogahverfi, næg bílastæði. Húsið er vel skipulagt, bjartar stofur með útgengi í garð með hellulagðri verönd og fallega gróinni lóð, vel innréttað eldhús, 5 svefnherbergi, 2 baðherbergi, þvottahús og geymslur.
Upplýsingar veitir Þóra fasteignasali í gsm: 822 2225

Þrastarhólar 10 — 111 Reykjavík — 48.900.000

OPIÐ HÚS mánudaginn 27. maí kl. 17:30-18:00

Stærð: 144,9 m²

Falleg og mjög rúmgóð 4-5 herb. íbúð á 2. hæð ásamt bílskúr. Íbúðin skiptist í stóra og bjarta stofu, eldhús með vandaðri innréttingu, þvottahús og búr inn af eldhúsi, svefnherbergi eru 3, góðir fataskápar, baðherbergi með baðkari og sturtuklefa, tvennar svalir. Sameign og allt umhverfi mjög snyrtilegt.
Upplýsingar veitir Þóra fasteignasali í gsm: 822 2225

Gullteigur 12 — 109 Reykjavík — 39.900.000

OPIÐ HÚS þriðjudaginn 28. maí kl. 17:30 – 18:00

Stærð: 95,2 m²

Mjög góð 2-3 herbergja íbúð í kjallara með sér inngangi á þessum vinsæla stað beint á móti Laugarnesskóla. Húsið hefur verið steinað að utan og sameiginleg lóð og aðkoma er mjög snyrtileg. Íbúðin sem er björt og rúmgóð skiptist í forstofu, stofu, eldhús með nýlegri hvítri innréttingu, flísalagt baðherbergi, rúmgott svefnherbergi og geymslu herbergi innaf eldhúsi. **Upplýsingar veitir Þóra fasteignasali í gsm: 822 2225**

Ægisufell 4 — 111 Reykjavík — 39.900.000

OPIÐ HÚS mánudaginn 27. maí kl. 18:30 – 19:00

Stærð: 109,5 m²

Fallegt og mikið endurnýjuð 4ra herbergja útsýnisíbúð á 7.hæð ásamt bílskúr í klæddu lyftuhúsi með útsýni yfir borgina. Íbúðin skiptist í rúmgóða forstofu með stórum nýlegum fataskáp, eldhús með nýlegri hvítri innréttingu og vönduðum tækjum, 3 svefnherbergi, baðherbergi með nýlegri innréttingu og sturtuklefa, stofu og borðstofu. **Upplýsingar veitir Þóra fasteignasali í gsm: 822 2225**

Langalína 2a — 210 Garðabæ — 62.900.000

OPIÐ HÚS miðvikudaginn 29. maí kl. 18:30 – 19:00

Stærð: 121,7 m²

Falleg 4ra herbergja endaíbúð á 2.hæð með tvennum svölum í 6 hæða lyftuhúsi í Sjálandshverfinu. Eignin er búin vönduðum eikarinnréttingum frá Brúnás. Gólfsíðir gluggar í stofu með útgengi á stórar hornsvalir, svefnherbergi eru 3, úr hjónaherbergi er útgengi á stórar svalir. Tvö sérmerkt stæði í bílageymslu fylgja íbúðinni. **Upplýsingar veitir Þóra fasteignasali í gsm: 822 2225**

Drekakór 7 — 203 Kópavogi — 94.900.000

BÓKAÐU SKOÐUN

Stærð: 220,1 m²

Glæsilegt parhús á tveimur hæðum ásamt tvöföldum bílskúr. Húsið er staðsett innst í götu og næg bílastæði. Eignin skiptist í forstofu, 5 rúmgóð svefnherbergi, innréttað þvottahús, tvö glæsileg baðherbergi, borðstofu, stofu og vandað, velbúið eldhús sem tengist stofu í opnu rými. Tvennar svalir eru á hæðinni. Á neðri hæð er innangengt í bílskúrinn með flísalögðu gólfi. **Upplýsingar veitir Þóra fasteignasali í gsm: 822 2225**

Furugerði 19 — 108 Reykjavík — 46.900.000

OPIÐ HÚS miðvikudaginn 29. maí kl.17:30 - 18:00

Stærð: 97,6 m²

Mjög góð 4ra herbergja endaíbúð á 3. hæð í með miklu útsýni. Íbúðin sem er björt og rúmgóð skiptist í forstofuhol með góðum fataskáp, bjarta og rúmgóða stofu með svalir og útsýni til suðurs, eldhús með hvítri innréttingu, hefur verið endurnýjað, baðherbergi með baðkari, hjónaherbergi með hvítum fataskápum og 2 barnaherbergi auk þess opið vinnurými sem hægt er að loka. **Upplýsingar veitir Þóra fasteignasali í gsm: 822 2225**

Úlfarsbraut 80 — 113 Reykjavík — 49.900.000

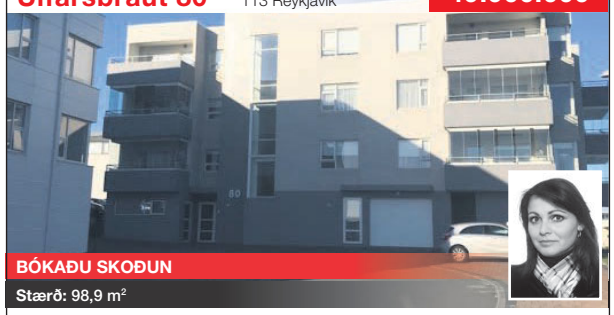

BÓKAÐU SKOÐUN

Stærð: 98,9 m²

Mjög falleg 3ja herbergja, 98,9 fm íbúð ásamt stæði í lokaðari bílgeymslu á góðum stað í Úlfarsárdal með útsýni til suðurs yfir dalinn. Íbúðin er vel búin vönduðum eikar innréttingu og skiptist í forstofu, eldhús sem tengist stofu og borðstofu, baðherbergi, tvö svefnherbergi og þvottahús innan íbúðar. Suð-vestur svalir með svalalokun. Næg bílastæði. **Upplýsingar veitir Þóra fasteignasali í gsm: 822 2225**

Funafold 41 — 112 Reykjavík — 79.900.000

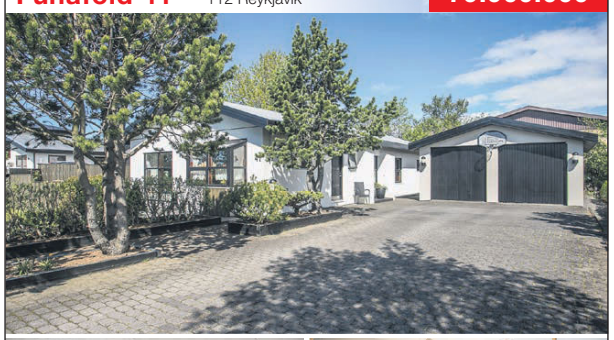

OPIÐ HÚS mánudaginn 27. maí kl. 17.30-18.00

Herbergi: 5 **Stærð:** 190,4 m²

Fallegt og vel skipulagt einbýli á einni hæð sem er mjög vel staðsett í Foldahverfinu. Húsið er skráð samtals 190,4 fm og þar af er bílskúrinn skráður 44,6 fm. Húsið skiptist í forstofu, 3 svefnherbergi, eldhús, baðherbergi, borðstofu og stofu, sólstofu og þvottahús. Stór innkeyrsla er að húsinu. Falleg lóð með góðri afgirtri timburverönd. Gólfefni eru parket og flísar. Frábær staðsetning þar sem stutt er í skóla,leikskóla og alla helstu þjónustu.

Upplýsingar veitir Sigríður fasteignasali í gsm: 699 4610

Trönuhjalli 10 — 200 Kópavogi — 77.900.000

BÓKAÐU SKOÐUN

Stærð: 207,5 m²

Fallegt og vel staðsett parhús ásamt bílskúr. Húsið er á tveimur hæðum. Á efri hæð eru stórar stofur með mikill lofthæð, eldhús með hvítri innréttingu og gestasnyrting, á neðri hæð eru 4 svefnherbergi, baðherbergi með stórum flísalögðum sturtuklefa, þvottahús, fataherbergi og útgengi í skjólgóðan garð, geymslur eru undir bílskúr. **Uppl. veitir Þóra fasteignasali í gsm: 822 2225**

Maríubaugur 13 — 113 Reykjavík — 92.900.000

BÓKAÐU SKOÐUN

Stærð: 190,1 m²

Fallegt og vel skipulagt einbýlishús á einni hæð ásamt stórum tvöföldum bílskúr. Innangengt er í skúrinn um forstofu. Aukin lofthæð er í húsinu og fallegt útsýni úr eldhúsglugga austur yfir Hengilinn. Stofur eru rúmgóðar, baðherbergi eru 2, svefnherbergi eru 3 þar af stór hjónasvíta með baðherbergi innaf, innréttingar í eldhúsi og fataskápum úr hvíttaðri eik. **Upplýsingar veitir Þóra fasteignasali í gsm: 822 2225**

Nýhöfn 2 — 210 Garðabær — 71.500.000

BÓKIÐ SKOÐUN Í SÍMA 846-4960

Herbergi: 4 **Stærð:** 131,7 m²

Glæsileg 4ra herbergja 131.7 fm íbúð með geymslu í Sjálandi í Garðabæ. Íbúðin er á efstu hæð við sjávarsíðuna með stæði í lokaðri upphitaðri bílageymslu. Stórar svalir, þrjú rúmgóð svefnherbergi. Baðherbergi er flísalagt með baðkari og flísalagðri sturtu. Innréttingar eru með spónlagðri eik frá Brúnás. Vönduð íbúð í nýlegu húsi á fallegum útsýnisstað í Sjálandshverfinu. **Upplýsingar veitir Hafliði fasteignasali í gsm: 846 4960**

Grundarland 16 — 108 Reykjavík — 125.000.000

OPIÐ HÚS þriðjudaginn 28. maí kl. 17.30-18.00

Herbergi: 5 **Stærð:** 196,9 m²

Glæsilegt og mikið endurnýjað einbýlishús á einni hæð á fallegri, gróinni lóð á einstökum stað neðarlega í Fossvogi. Húsið er skráð samkvæmt F.M.R. 165,7 fm og 31,2 fm bílskúr og að auki er upphituð sólstofa viðbygging 21 fm sem er ekki skráð í fermetratölu. Húsið er því samtals tæplega 218 fm. Gólfefni eru parket og flísar. 3 svefnherbergi. **Upplýsingar veitir Sigríður fasteignasali í gsm: 699 4610**

Lindarbraut 10 — 170 Seltjarnarnes — 54.900.000

OPIÐ HÚS þriðjudaginn 28. maí kl. 12.00-12.30

Herbergi: 4 **Stærð:** 117,5 m²

Björt og rúmgóð 118 fm sérhæð í þríbýlishúsi á jarðhæð með sérinngangi. Svefnherbergin eru þrjú og öll rúmgóð. Íbúðin skiptist í 3 svefnherbergi sem eru rúmgóð, eldhús, rúmgóða stofu, þvottahús, baðherbergi og 2 geymslur í sameign. Íbúðinni fylgir bílskúrsréttur Gólfefni eru Korkur á hjónaherbergi, flísar á anddyri og þvottahúsi.**Upplýsingar veitir Sigríður fasteignasali í gsm: 699 4610**

RÍKISKAUP

Borgartúni 7c, 105 Reykjavík | Sími 530 1400 | www.rikiskaup.is

Allar nánari upplýsingar veita starfsmenn Ríkiskaupa í síma 530 1400 eða í gegnum netfangið fasteignir@rikiskaup.is

Aðalstræti 20
400 ÍSAFJÖRÐUR

Verslunarhæð og kjallari við Aðalstræti 20 á Ísafirði. Um er að ræða samtals 243,6 m2 þjónustu og verslunarhúsnæði við miðbæ Ísafjarðar sem áður hýsti verslun ÁTVR á Ísafirði. Góð og vel staðsett eign sem bíður uppá mikla möguleika. **Verð: 19,5 mkr.**

Aðalgata 24
580 SIGLUFJÖRÐUR

Skrifstofuhúsnæði á neðri hæð við Aðalgötu 24 á Siglufirði, sem stendur á horni Aðalgötu og Grundargötu - samtals 234,7 m².Um er að ræða húsnæði sem áður hýsti afgreiðslu Íslandspósts á Siglufirði. Eignin er vel staðsett rétt við miðbæinn og gætur því hentað undir ýmsa starfsemi. **Tilboð óskast**

Strandgata 55
735 ESKIFIRÐI

Skrifstofuhúsnæði á neðri hæð að Strandgötu 55 á Eskifirði. Um er að ræða húsnæði sem áður hýsti afgreiðslu Íslandspósts á Eskifirði, skráð 174 fm. Aðkoma er góð og bílstæði meðfram Strandgötu. Eignin er vel staðsett rétt við miðbæinn og gætur því hentað undir ýmsa starfsemi. Auðvelt er að nýta það annaðhvort sem verslunar- og eða skrifstofuhúsnæði en einnig er möguleiki á að breyta því í íbúðarhúsnæði. **Tilboð óskast**

Sveintún 2
611 GRÍMSEY

Fimm herbergja 116,3 fm. íbúðarhús í Grímsey, fyrst byggt árið 1942 en viðbygging var byggð árið 1971. Húsið stendur á fallegum stað við aðalgötuna í Grímsey og rétt ofan við Stertuvík. Húsið er á einni hæð og er selt á sér afmarkaðri 1.500 fm leigulóð. **Verð: 5,5 millj.**

Nánari upplýsingar um ofangreindar eignir má finna á fasteignavef MBL

ÁSBYRGI ehf

Sími 568 2444

Ingileifur Einarsson, Lögg. fasteignasali.

ÁBYRG FASTEIGNASALA – www.asbyrgi.is

Suðurlandsbraut 54 - við Faxafen - 108 Reykjavík

Ingileifur Einarsson - Löggiltur fasteignasali.

SÓLTÚN 13, ÍBÚÐ 0307

OPIÐ HÚS MÁNUD. 27.MAÍ KL. 17.15 - 17.45

Til sölu sérlega falleg og vel skipulögð 109,3 fm. 3ja til 4ra herb. Íbúð á 3ju hæð í góðu lyftuhúsi, ásamt sérmerktu stæði í lokaðri bílageymslu. Sér inngangur af svalagangi. Stór stofa. Stórar svalir. Sér þvottahús innan íbúðar. Öll þjónusta og menningarstofnanir í göngufæri í miðbænum. Íbúðin er laus og til afhendingar strax. **Verð 55.5 millj.**

---

búmenn

Búseturéttir til sölu

Þjóðbraut 1, íb. 201

Til sölu er búseturéttur að Þjóðbraut 1, Akranesi. Eignin er á 2 hæð í 8 hæða fjölbýlishúsi, með þvottahúsi í íbúð og aðgangi að stórum svölum. Íbúðin er 3ja herbergja, alls 109,8 fm. Ásett verð búseturéttarins er kr.12.000.000,- og mánaðarlegt búsetugjald miðað við 1.maí, er kr.200.628,- Innifalið í mánaðarlegu búsetugjaldi er afborgun skuldabréfa, fasteigna- og holræsagjöld, rekstur húsfélags, tryggingar, viðhaldssjóður og þjónustugjald. Þeir sem hafa áhuga á að skoða eignina og/eða gera tilboð í búseturéttinn, vinsamlegast hafið samband við skrifstofu Búmanna í síma 552-5644 eða í gegnum netfangið bumenn@bumenn.is

Prestastígur 9, íbúð 201

Til sölu er búseturéttur í 3ja herbergja íbúð í fjölbýlishúsi ásamt stæði í bílastæðahúsi. Íbúðin er 93,6 fm. Ásett verð búseturéttarins er kr.12.000.000,- og mánaðarlegt búsetugjald miðað við 1.maí, er kr.194.235,- Innifalið í mánaðarlegu búsetugjaldi er afborgun skuldabréfa, fasteigna- og holræsagjöld, rekstur húsfélags, tryggingar, viðhaldssjóður og þjónustugjald. Þeir sem hafa áhuga á að skoða eignina og/eða gera tilboð í búseturéttinn, vinsamlegast hafið samband við skrifstofu Búmanna í síma 552-5644 eða í gegnum netfangið bumenn@bumenn.is

Þeir sem hafa áhuga á að skoða ofanverðar eignir og/eða gera tilboð í búseturéttinn, vinsamlegast hafið samband við skrifstofu Búmanna í síma 552 5644 eða í gegnum netfangið bumenn@bumenn.is.
Tilboðsfrestur fyrir ofanverðar eignir rennur út miðvikudaginn 6. júní n.k. kl. 12.00 Tilboðseyðublað er hægt að nálgast á heimasíðu Búmanna; www.bumenn.is

---

Laugavegur 7 - til leigu gott verslunarhúsnæði.

Til leigu verslunarhúsnæði á besta stað í miðborginni. Um er að ræða tvö rými hlið við hlið, annars vegar 171 fm og hins vegar 165 fm. Auðvelt er að sameina þau og gera að einu stóru verslunarrými. Bæði rýmin eru innréttuð sem fataverslanir. Í þeim eru skiptiklefar, upptekin loft með lýsingu, loftræstikerfi og hiti í gólfum. Í kjallara er starfsmannaaðstaða, baðherbergi og lager. Innangengt er kjallarann á bakhlið hússins. Bílastæði fylgja báðum rýmum.

Húsnæðið er frábærlega staðsett á Laugaveginum með mikla möguleika fyrir verslun og/eða aðra þjónustustarfsemi.

Finnbogi Hilmarsson
lögg. fasteignasali

Allar frekari upplýsingar veitir Finnbogi Hilmarsson, fasteignasali, finnbogi@heimili.is, s: 895-1098.

heimili fasteignasala – á traustum grunni

530 6500 Grensásvegi 3 | Opið mán. – fös. frá kl. 9–17 | www.heimili.is **530 6500**

FASTEIGNASALAN BÆR
www.fasteignasalan.is

Snorri Sigurfinnsson
Löggiltur fasteignasali
S 864 8090
snorri@fasteignasalan.is

snorri@fasteignasalan.is 864 8090

Burknavellir 17c - Hafnarfirði

GÓÐ ÞRIGGJA HERBERGJA ÍBÚÐ

Góð þriggja herbergja íbúð á jarðhæð 87,4 fm, sérinngangur og sér sólpallur til suðurs.
Forstofa, 2 svefnherbergi, baðherbergi, þvottahús, eldhús og stofa í opnu rými. Geymsla.
Snyrtileg og vel umgengin íbúð. Afhendingartími í sumar.
Bókið skoðun.
Ásett verð 38,9 mill
Uppl. veitir Snorri lögg.fast.sali,
snorri@fasteignasalan.is, s 8648090

Háaleitisbraut 42 Reykjavík

OPIÐ HÚS MIÐVD. 29 MAÍ KL. 18:30-19:00

111 fm íbúð á þriðju hæð ásamt bílskúr 20,7 fm. Íbúðin var upphaflega með fjórum herb en er í dag með tveimur stofum og tveimur herb. Hægt að breyta í fyrra form. Endurnýjuð eldhúsinnrétting. Baðherb með tengi fyrir þvottavél.
Góð staðsetning. Laus við kaupsamning.
Ásett verð 44,9 mill
Opið hús miðvd. 29 maí kl. 18:30-19:00
Uppl. veitir Snorri lögg.fast.sali,
snorri@fasteignasalan.is, s 8648090

Hamraborg 14 Kópavogur

OPIÐ HÚS ÞRIÐJD 28 MAÍ KL. 17:30-18:00

122 fm útsýnisíbúð á efstu hæð. tvennar svalir. Mikið útsýni. Stæði í bílakjallara Forstofa, rúmgóð stofa, eldhús, gangur, tvö herberg og fataherb. Baðherb, geymsla innan íbúðar. Auðvelt að bæta við þriðja herb.
Töluvert upprunaleg að innan.
Áhugaverð eign.
Ásett verð 51,9 mill
Opið hús þriðjd 28 maí kl. 17:30-18:00
Uppl. veitir Snorri lögg.fast.sali,
snorri@fasteignasalan.is, s 8648090

Hamraborg 16 Kópavogur

OPIÐ HÚS ÞRIÐJUD 28 MAÍ KL. 18:15-18:45

Þriggja herb 85,3 fm íbúð á annari hæð. Stæði í bílakjallara. Sérgeymsla. Opin forstofa, stofa og eldhús, vestursvalir með útsýni. Tvö herberg. Fataherb nýtt sem þvottahús. baðherbergi.
Ásett verð 36,9 mill
Opið hús þriðjud 28 maí kl. 18:15-18:45
Uppl. veitir Snorri lögg.fast.sali,
snorri@fasteignasalan.is, s 8648090

Haukadalsvöllur Geysir

BLÁSKÓGABYGGÐ

Einstakt tækifæri. 323 fm, stórt nýlegt og glæsilegt hús við hliðina á golfvellinum á Geysi. Frábært útsýni m.a. að Geysi. Eignarlóð, 2900 fm. Húsið er skráð sem íbúð, golfskáli og bílskúr. Margvíslegir möguleikar m.a. veitingarekstur eða hreinlega glæsilegt íbúðarhús/sumarhús.
Húsið er á tveimur hæðum, Bókið skoðun.
Ásett verð 90 mill
Uppl. veitir Snorri lögg.fast.sali,
snorri@fasteignasalan.is, s 8648090
og Loftur, loftur@fasteignasalan.is s. 896-9565

Hrísrimi 3 Reykjavík

OPIÐ HÚS ÞRIÐJUD. 28 MAÍ KL. 19:30-20:00

Góð 3ja herbergja íbúð á jarðhæð með stæði í bílakjallara. Alls 104,9 fm. Opin forstofa, stofa, eldhús, útgengt á steypta verönd. 2 herbergi, baðherbergi, þvottahús.
Geymsla í kjallara. Stæði. Snyrtileg íbúð, sameign góð.
Laus í ágúst.
Ásett verð 38,9 mill
Opið hús þriðjud. 28 maí kl. 19:30-20:00
Uppl. veitir Snorri lögg.fast.sali,
snorri@fasteignasalan.is, s 8648090

Móaflöt 22 Garðabæ

STEYPT EINBÝLI Á EINNI HÆÐ

Steypt einbýli á einni hæð með tvöföldum bílskúr og garðskála alls 244,1 fm Húsið hefur fengið gott viðhald í gegnum tíðina en er töluvert upprunalegt að innan. Forstofa, hol, stofa og borðstofa, eldhús, þvottahús. 2 svefnherb. og salerni. Stórt hjónaherb með baðherb. Garðskáli og gróðurhús. Gróinn garður. Eftirsótt staðsetning. Laust við kaupsamning. Bókið skoðun.
Ásett verð 99,5 mill
Uppl. veitir Snorri lögg.fast.sali,
snorri@fasteignasalan.is, s 8648090

Naustabryggja 20 Reykjavík

OPIÐ HÚS MIÐVD. 29.MAÍ KL. 17:30-18:00

Góð og töluvert endurnýjuð íbúð á jarðhæð/fyrstu hæð. 128,1 fm. Sér sólpallur til suðurs. Stæði í bílakjallara. Forstofa 3 svefnherbergi, eldhús með nýrri innréttingu, rúmgóð stofa, baðherbergi, þvottahús. Nýtt parket. Sérgeymsla. Afhendingatími í sumar.
Ásett verð 55,9 mill.
Opið hús miðvd. 29.maí kl. 17:30-18:00
Uppl. veitir Snorri lögg.fast.sali,
snorri@fasteignasalan.is, s 8648090

FRUM

Fasteignasalan Bær • Ögurhvarfi 6 • 203 Kópavogur • Austurvegur 26 • 800 Selfoss

---

ÁS FASTEIGNASALA
Stofnað 1988

Eiríkur Svanur Sigfússon
Lögg. fast.
Sími 862-3377

Aron Freyr Eiríksson
Lögg. fast.
Sími 772-7376

Kristófer Fannar Guðmundsson
Lögfr. / nemi í lögg.
Sími 661-4066

Melkorka Guðmundsdóttir
Lögg. fast.
Sími 520-2600

Andri Guðlaugsson
Lögg. fast. lögf.
Sími 662-2705

Elín Þorleifsdóttir
elin@as.is
Sími 520-2600

2017-2018 Fyrirmyndarfyrirtæki í rekstri
Viðskiptablaðið keldan

2015 2018 Framúrskarandi fyrirtæki

Ás fasteignasala er rótgróið fyrirtæki sem hefur veitt alla almenna þjónustu í fasteignaviðskiptum frá árinu 1988.

Glæsilegar nýjar íbúðir við Dyngjugötu 1-3 í Urriðaholtinu, Garðabæ.

Opið hús mánudaginn 27. maí milli kl. 17:30 - 18:00

- Íbúðirnar eru lausar til afhendingar við kaupsamning
- Fataherbergi í flestum íbúðum
- Hágæða innréttingar frá AXIS
- AEG eldhústæki
- Eldhúseyjur í flestum íbúðum
- Sér stæði í lokaðri bílgeymslu fylgir öllum óseldum íbúðum

Verð: 60,9 – 99,9 mkr.-
Stærðir: 119 – 180 fm
Allar íbúðirnar eru 4ra herbergja (3 svefnherbergi)

Fjarðargötu 17 // 220 Hafnarfirði // Sími 520 2600 // as@as.is

---

Sigurður Samúelsson
Lögg. fast. og eigandi

Þórarinn Thorarensen
Sölustjóri og eigandi

Þórey Ólafsdóttir
Lögg. fast. og eigandi

Andri Sigurðsson
Lögg. fast. og eigandi

Sveinn Eyland
Lögg. fast og eigandi

Ása Þöll Ragnarsdóttir
Skjalavinnsla/móttaka

Nadia Katrín Banine
Löggiltur fast.

Ingibjörg A. Jónsdóttir
Löggiltur fast.

Eggert Maríuson
Löggiltur fast.

Helga Snorradóttir
Skrifstofa/skjalavinnsla

Guðrún D. Lúðvíksdóttir
Löggiltur fast.

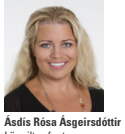

Ásdís Rósa Ásgeirsdóttir
Löggiltur fast.

Siggi Fannar
Löggiltur fast.

www.landmark.is
... leiðir þig heim!

LANDMARK
FASTEIGNAMIÐLUN

Hlíðasmára 2 201 Kópavogi Sími 512 4900

Víðir Arnar Kristjánsson

Guðný Ösp Ragnarsdóttir

Haukur Halldórsson

Bergþóra Lárusdóttir

Snorri Björn Sturluson

Inga Björg Sigurðardóttir

Ólafur Sævarsson

Kristín Einarsdóttir

Agnar Agnarsson

Vilborg Gunnarsdóttir

Hrannar Jónsson

Guðný Guðmundsdóttir

Bergrós Hjálmarsdóttir

Ingunn Björg Sigurjónsdóttir

Björgvin Þór Rúnarsson

FRÍTT VERÐMAT

Hrafnkell Pálmason

Magnús Guðlaugsson

Erla Björk Theodórsdóttir

Gunnar Vilhelmsson

Bjarni Stefánsson

Oscar Clausen

Sigurberg Guðjónsson

Árni Helgason

Sverrir Sigurjónsson

Aðalsteinn Bjarnason

Vera Sigurðardóttir

Steinar Ársælsson

Kristín Björg Jónsdóttir

Sigríður Elka Guðmundsdóttir

Óskar Már Alfreðsson

DOMUSNOVA
Fasteignasala

Fasteignasala venjulega fólksins - Nýbýlavegi 8 Kópavogi - Austurvegi 6 Selfossi & Stillholti 16-18 Akranesi - www.domusnova.is - Sími 527 1717

VERSLUNARTÆKNI
www.verslun.is

geiri
www.geiriehf.is

Uppþvottavélar fyrir stóreldhús, mötuneyti og veitingahús

KEN DW húddvél
Sjálfvirk vöktun á þvottakerfi
Skolar við 80°C
Sjálfvirk opnun á húddi

Grind 50x50
4 forrit: 1 mín. 50 sek, 2 mín. 50 sek, 4 min. 50 sek, 10 mín. 50 sek,

Nýjung í þjónustu við atvinnu- og stóreldhús

LEIGA
Á UPPÞVOTTA-VÉLUM Í ATVINNU-ELDHÚS

MBM húddvél **LB 625**
Grind: 50 x 50
BxDxH: 64x74x148
Opnun 45 cm (tekur stóra undirdiska)

Einfalt stjórnborð fyrir mismunandi þvottakerfi.
Plásslítil vél, hönnuð fyrir beina línu eða í horn.

KEN DW 330
Tekur bæði heitt eða kalt vatn.
Vatnsnotkun er aðeins 3,5 ltr. á þvott.
Vélin er með 4 snúningsspaða.
Söfnunartankur er 28 lítrar.
Skol á þvotti er með 80°C
Gufuþétting í vélinni dregur verulega úr losun gufu þegar vélin er opnuð.
Grind: 50x50
St.: 595x600x830
Þvottarými: 500x500x295

MBM LS 506 PD
Undirborðsvél
Grind: 50 x 50
BxDxH: 58x60x83.
Hurðaop 36,5 cm - tekur aðveldlega stóra pizza diska. - Öflugur efri og neðri úði úr snúningsás. - Tvöföld hurð: Minnkar hitatap og demprar hljóð.

Velkomin í sýningarsalinn Draghálsi 4

Allt hjá okkur

VERSLUNARTÆKNI
www.verslun.is

geiri
www.geiriehf.is

STÓREELDHÚS

Draghálsi 4 - 110 Reykjavík
Sími: 535 1300 -
verslun@verslun.is

TAKTIK 5348 #

Smáauglýsingar

550 5055
Afgreiðsla smáauglýsinga og sími er opinn alla virka daga frá 9-16
Netfang: smaar@frettabladid.is

Bílar & Farartæki

SUZUKI

EL-GO rafmagnsvespur. Ekkert próf, engin skráning, BARA GAMAN. Vespurnar eru til í fjórum flottum litum. Verð frá 152.000.- kr.

SUZUKI
Skeifunni 17, 108 Reykjavík
Sími: 568 5100
suzukisport@suzuki.is
Suzuki.is

STÓRA BÍLASALAN

TOYOTA Land Cruiser 150GX 33" breyttur. Árgerð 2018, ekinn 46 Þ.KM, Dísel, Sjálfskiptur. Verð 8.390.000. Rnr.137402.

Stóra bílasalan
Kletthálsi 2, 110 Reykjavík
Sími: 5861414
http://www.stora.is

Bílar óskast

VILTU LOSNA VIÐ GAMLA BÍLINN ?
Kaupi bíla 25-350þús
Hringdu S. 615 1810 eða sendu sms og ég hringi til baka

Hjólbarðar

TECHKING VINNUVÉLADEKK
Vorum að fá nýja sendingu af hinum frábæru vinnuvéladekkjum frá Techking Búkolludekk-hjólaskófludekk Ofl. Ýmsar algengar stærðir. O.K.Varahlutir ehf. Fyrirsp. sendist á okspares@simnet.is

Varahlutir

VAKA
BÍLAPARTAR ERU PARTUR AF OKKUR!
MIKIÐ ÚRVAL VARAHLUTA Í FLESTA BÍLA

Sími: 567 6700 | vakahf.is

LJÓSBOGINN ehf.
Altenatorar & Startarar

ljósboginn@ljosboginn.is
s. 553-1244

Þjónusta

Pípulagnir

PÍPULAGNINGARÞJÓNUSTA
Viðgerðir, viðhald og nýlagnir.
Uppýsingar í síma 868-2055

Pípulagnaþjónustan oje 780-3939. Allt almennt viðhald og breytingar. Dren, frárennsli.

Hreingerningar

Hreingerningaþjónusta Þvegillinn 5 44 44 46

Hreingerningar - Bónun - Bónleysing Flutningsþrif - Þrif eftir iðnaðarmenn thvegillinn.is - Stofnað 1969 Traustir og vanir menn.

VY-ÞRIF EHF.
Öll almenn þrif, fyrir heimili, húsfélög, fyrirtæki ofl. Gerum verðtilboð. S. 512 4010 www.vy.is

Garðyrkja

Tek að mér slátt fyrir húsfélög og einstaklinga, klippingar og umhirðu á görðum. Uppl. í s. 616 1569.

Bókhald

HSE Bókhald & Uppgjör slf
Skattframtöl, Bókhald, Vsk. & launauppgjör, Ársuppgjör.
Ódýr og góð þjónusta
www.hsebokhald.is
hsebokhald@hsebokhald.is
Sími: 6926910

Bókhald, VSK, laun, skattskýrslur og stofnun fyrirtækja. Fagleg vinnubrögð á sanngjörnu verði. Bókhald og þjónusta ehf. Sími 511 2930.

RÉTTA- BÓKHALDSÞJÓNUSTA.
Getum bætt við okkur verkefnum. Alhliða bókhaldsþjónusta. Sanngjörn verð og góð þjónusta. Uppl. í s. 8548080/5168080 eða olafur@retta.is.

Búslóðaflutningar

Ert þú að flytja? Búslóðafl., fyrirtækjafl., píanófl. o.fl. Extra stór bíll. Búslóðalyfta. Flutningaþj. Mikaels. S. 894 4560 www.flytja.is flytja@flytja.is

Húsaviðhald

k2 LOFTSTOKKAHREINSUNIN
- FYRIRTÆKI
- FJÖLBÝLISHÚS
- SKIP
- VEITINGASTAÐIR

Við hreinsum allar gerðir loftræstikerfa. Hafðu samband og pantaðu fría ástandsskoðun í síma: 557 7000 eða inná www.k2.is

Múrari tekur að sér tröppuviðgerðir sem og allt almennt viðhald fasteigna s:6974650

Nudd

NUDD NUDD NUDD
Slökunarnudd í miðbæ Akureyrar. Sími 694 7881, Janna.

Spádómar

SPÁSÍMINN 908 5666
Stjörnuspá. Tarot. Ársspá. Draumráðningar, ást og peningar. Andleg hjálp. Trúnaður.

Rafvirkjun

RAFLAGNIR, DYRASÍMAR. S. 663 0746.
Bjóðum hagstætt verð í töfluskipti. Straumblik ehf. Löggiltur Rafverktaki. straumblik@gmail.com

Keypt & Selt

Óskast keypt

STAÐGREIÐUM OG LÁNUM ÚT Á: GULL, DEMANTA, VÖNDUÐ ÚR OG MÁLVERK!
Hringar, hálsmen, armbönd, Rolex, Cartier, Patek Philippe o.fl. Hringdu núna og fáðu tilboð þér að kostnaðarlausu!

www.kaupumgull.is
Opið mán - fös 11-16, Skipholt 27, 105

Upplýsingar í síma 782 8800

Til bygginga

HARÐVIÐUR TIL HÚSABYGGINGA. SJÁ NÁNAR Á: VIDUR.IS
Vatnsklæðning, panill, pallaefni, parket, útihurðir, ofl. Gæði á góðu verði. Nýkomnar Eurotec A2 harðviðarskrúfur. Penofin harðviðarolía. Indus ehf, Óseyrarbraut 2 Hf, Uppl.hjá Magnúsi í símum 660 0230 og 561 1122.

Heimilið

Barnavörur

VAGNSTYKKI + KERRUSTYKKI + SKIPTITASKA
Verð frá 99.900 kr. Barnið Okkar - Hlíðasmára 4 - 201 Kóp. s. 5538313 barnidokkar.is

Húsnæði

Húsnæði í boði

TIL LEIGU NÝLEGT 165 - 570 FM ATVINNUHÚSNÆÐI Í 116 REYKJAVÍK VERÐ FRÁ KR 990 FM
165 og 285 fm bil með allt að 9 m lofthæð, stórar innkeyrsludyr, góð malbikuð lóð, og greið aðkoma.
Nánari upplýsingar veitir Sverrir í s. 661 7000

Húsnæði óskast

Húsnæði óskast frá 15/06-15/09, í 221 Hafnarfjarði, 3-4 svefnherbergi. Helst með húsbúnaði. Vinsamlegast hafið samband við Tómas í brattahlid.accounting@gmail.com eða í síma: 8472596.

Atvinnuhúsnæði

AUÐBREKKA.
100-450 fm atvinnuhúsnæði.
Mjög bjart og góðar innkeyrsludyr.
Verð frá Kr. 1.500 pr fm
Nánar uppl. s. 840 3992

ATVINNUHÚSNÆÐI
TIL LEIGU 50 m2 Lofthæð 4 m. Hurð 3,7 m Lager eða geymsla. Leiga: 99 þús Facebook: steinhella 14. S: 661-6800

Geymsluhúsnæði

WWW.GEYMSLAEITT.IS
Sérgeymslur á mjög góðum verðum. Frá 2-17 m2. S: 564-6500

GEYMSLUR.IS
SÍMI 555-3464
Geymslur af öllum stærðum. Allt að 20% afsláttur. www.geymslur.is

Atvinna

Atvinna í boði

JÁRNABINDINGAR / IRON JOB
Vantar vana járnamenn. Mikil vinna. Uppl. í s. 897 1995 og jarnaverk@internet.is

Atvinna óskast

VANTAR ÞIG SMIÐI, MÚRARA, MÁLARA EÐA AÐRA STARFSMENN?
Höfum á skrá menn sem geta hafið störf með skömmum fyrirvara.
Proventus starfsmannaþjónusta - proventus.is Sími 551-5000
Netfang proventus@proventus.is

Við gætum verið með næsta starfsmann mánaðarins á skrá

Ráðgjafar okkar búa yfir víðtækri þekkingu á atvinnulífinu og veita trausta og persónulega ráðgjöf.

Capacent_

capacent.is

Yfirburðir Mercedes héldu áfram í Mónakó-kappakstrinum

FORMÚLA 1 Breski ökuþórinn Lewis Hamilton kom fyrstur í mark í kappakstrinum í Mónakó um helgina eftir að hafa staðist seinbúið áhlaup Max Verstappen. Með því náði Hamilton sautján stiga forskoti á liðsfélaga sinn Valtteri Bottas og bílaframleiðandinn Mercedes náði 128 stiga forskoti á Ferrari í baráttunni í keppni framleiðendanna.

Í öllum keppnunum fimm sem lokið er hefur Mercedes komið báðum ökuþórunum á verðlaunapall og aðeins í gær skipuðu Mercedes-menn ekki efstu tvö sætin þar sem Bottas lenti í þriðja sæti í Mónakó.

Hamilton sem byrjaði á ráspól tókst að halda forskotinu þrátt fyrir að eiga í erfiðleikum með dekkjaganginn og tilraunir Verstappen til að taka fram úr honum.

Belginn Verstappen kom í mark í öðru sæti en fékk fimm sekúndna víti fyrir vægan árekstur á Bottas sem skilaði honum í fjórða sætið og tóku Sebastian Vettel og Bottas því annað og þriðja sætið um helgina.

Hamilton minntist ökuþórsins goðsagnakennda Niki Lauda eftir kappaksturinn en hann féll frá fyrir viku. Austurríkismaðurinn Lauda átti stóran þátt í því að fá Hamilton yfir til Mercedes fyrir sex árum.

„Þetta var einn erfiðasti kappakstur sem ég hef tekið þátt í en ég barðist í anda Niki. Hann á svo stóran þátt í velgengni liðsins okkar og ég veit að hann fylgdist með að ofan. Ég reyndi að halda einbeitingu alla vikuna í von um að heiðra minningu hans. Það sakna hans allir í teyminu okkar," sagði Hamilton að kappakstrinum loknum í gær. – kpt

Hamilton stefnir hraðbyri að sjötta meistaratitlinum. NORDICPHOTOS/GETTY

Dagbjartur og Heiðrún unnu fyrsta mótið

GOLF Fyrsta mót ársins á stigamótaröð Golfsambands Íslands fór fram um helgina þar sem Dagbjartur Sigurbrandsson úr GR og Heiðrún Anna Hlynsdóttir úr GOS reyndust hlutskörpust. Fór mótið fram á Þorlákshafnarvelli og voru leiknir þrír hringir en mótinu lýkur með Íslandsmótinu í höggleik í ágúst.

Í karlaflokki deildi Dagbjartur forskotinu með Sigurði Arnari Garðarssyni, GKG, fyrir lokaholuna en skolli á lokaholunni gerði út um vonir Sigurðar sem deildi öðru sæti með Ragnari Má Ríkharðssyni, GM.

Í kvennaflokki var Heiðrún Anna í sérflokki á lokahringnum sem hún lék á fjórum höggum undir pari. Hulda Clara Gestsdóttir, GKG, leiddi fyrir lokahringinn en Huldu tókst ekki að halda í við Heiðrúnu á lokahringnum. – kpt

Birkir hefur verið úti í kuldanum síðustu vikur. NORDICPHOTOS/GETTY

Aston Villa fær annað tækifæri

FÓTBOLTI Íslenski landsliðsmaðurinn Birkir Bjarnason og félagar í Aston Villa mæta Derby í dag þar sem Aston Villa getur tryggt sér þátttökurétt í ensku úrvalsdeildinni á næsta ári. Leikurinn fer fram á Wembley og er oft kallaður dýrmætasti leikur ársins enda tryggir liðið sem kemst upp í ensku úrvalsdeildina sér að hið minnsta 170 milljónir punda í kassa félagsins á næstu þremur árum vegna hagstæðra sjónvarpssamninga sem gæti orðið allt að 300 milljónum punda á fimm árum ef liðinu tekst að halda sér uppi.

Leikurinn fer fram á Wembley í dag og er flautaður á klukkan 14.00. Er þetta annað árið í röð sem Aston Villa leikur til úrslita eftir að hafa þurft að horfa á eftir sætinu til Fulham í fyrra sem reyndist falla úr ensku úrvalsdeildinni strax á fyrsta ári.

Gamla stórveldið Aston Villa er á þriðja ári sínu í Championship-deildinni eftir 29 ára dvöl í ensku úrvalsdeildinni þar áður. Derby hefur aftur á móti eytt stærstum hluta síðustu sautján ára í næstefstu deild og féll með skömm eina ár liðsins í efstu deild þegar félagið setti met yfir fæst stig á einu tímabili í ensku úrvalsdeildinni. Derby átti erfitt uppdráttar í leikjum liðanna á þessu tímabili sem lauk báðum með sigri Aston Villa og markatölunni 7-0, Villa í vil. – kpt

Ertu að tengja?

Hleðsla rafbíla – hvað ber að hafa í huga

Fáið löggiltan rafverktaka til að yfirfara og aðlaga raflögnina áður en rafbíll er hlaðinn í fyrsta sinn.

- Hver tengistaður má einungis hlaða einn rafbíl í einu
- Hver tengistaður skal varinn með yfirstraumvarnarbúnaði sem einungis ver þennan tiltekna tengistað
- Hver tengistaður skal varinn með bilunarstraumsrofa (lekastraumsrofa) sem einungis ver þennan tiltekna tengistað
- Bilunarstraumsrofinn ætti að vera af gerð B – þó má nota gerð A sé jafnframt notuð viðbótarvörn
- Mannvirkjastofnun mælir með að ekki séu notaðir hefðbundnir heimilistenglar til hleðslu rafbíla
- Mannvirkjastofnun mælir með að til heimahleðslu rafbíla séu notaðar þar til gerðar hleðslustöðvar eða iðnaðartenglar
- Stranglega er bannað að nota framlengingarsnúru, fjöltengi eða önnur „millistykki" við hleðslu rafbíla
- Hleðslustrengir mega ekki liggja þar sem þeir geta orðið fyrir hnjaski, t.d. yfir vegi, gangstéttar eða stíga
- Ekki nota hleðslusnúru eða annan búnað sem hefur skemmst

Mannvirkja stofnun

Komin til Svartfjallalands

ÍÞRÓTTIR Íslenski hópurinn sem tekur þátt í Smáþjóðaleikunum þetta árið lenti í Svartfjallalandi í gær, degi áður en keppni hefst. Alls sendir Ísland 120 keppendur til leiks þetta árið, 60 karla og 60 konur ásamt 35 liðsstjórum og þjálfurum, níu sjúkraþjálfurum og átta dómurum.

Keppnin fer fram í Svartfjallalandi í fyrsta sinn og er alls keppt í níu greinum þetta árið. Ísland sendir keppnisfólk til leiks í borðtennis, frjálsum íþróttum, júdó, skotfimi, tennis og sundi ásamt því að senda karla- og kvennalið í blaki og körfubolta en Ísland á hvorki fulltrúa í strandblaki né strand-boccia.

Opnunarhátíðin fer fram í kvöld áður en keppnin sjálf hefst á morgun í öllum greinum nema frjálsum íþróttum og skotfimi. **– kpt**

Alfreð hefur skorað 15 mörk í 54 landsleikjum. FRÉTTABLAÐIÐ/ERNIR

Áhugi á Alfreð frá Tyrklandi

FÓTBOLTI Tyrkneskir fjölmiðlar fullyrtu um helgina að stórveldið Galatasaray hefði áhuga á að semja við íslenska landsliðsframherjann Alfreð Finnbogason. Alfreð á aðeins eitt ár eftir af samningi sínum hjá Augsburg í Þýskalandi þar sem hann er varafyrirliði Augsburg.

Áhugi Galatasaray á Alfreði er ekki nýr af nálinni en tyrkneskir fjölmiðlar fullyrtu í vetur að Augsburg hefði hafnað tilboði frá Galatasaray upp á sex milljónir evra fyrir íslenska landsliðsframherjann.

Í sautján leikjum með Augsburg á tímabilinu skoraði Alfreð tíu mörk en meiðsli settu strik í reikninginn hjá þessum markahrók. **– kpt**

Fékk gullskóinn þriðja árið í röð

FÓTBOLTI Argentínumaðurinn Lionel Messi fékk gullskóinn í Evrópu í sjötta sinn og þriðja árið í röð eftir að í ljós kom í gær að enginn nær Messi þetta árið. Messi skoraði 36 mörk þetta tímabilið og er þrettándi sigurvegarinn úr spænsku deildinni síðustu fjórtán ár.

Ungstirnið Kylian Mbappe lenti í öðru sæti með 30 mörk og gamla brýnið frá Ítalíu Fabio Quagliarella í því þriðja með 26 mörk. Fjórða sætið tók Mbaye Diagne, framherji hjá Galatasaray, sem skoraði 30 mörk en mörk í lakari deildum telja ekki jafn mikið í keppninni um gullskóinn.

Alls er þetta í sjötta sinn sem Messi tekur gullskóinn í Evrópu og eykur hann því forskot sitt á Cristiano Ronaldo sem hefur hreppt gullskóinn fjórum sinnum, þrisvar sem leikmaður Real Madrid og einu sinni sem leikmaður Manchester United. **– kpt**

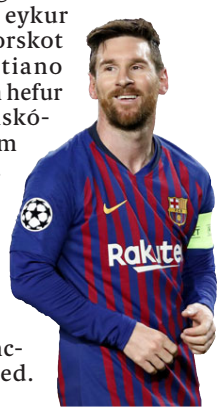

Freydís Halla, hér fremst sem fánaberi Íslands á Vetrarólympíuleikunum í Pyeonchang árið 2018 þar sem hún lenti í 41. sæti í svigi. NORDICPHOTOS/GETTY

Þetta eru fín kaflaskil í lífinu

Ein fremsta skíðakona landsins, Freydís Halla Einarsdóttir, tilkynnti það á dögunum að hún væri hætt að keppa, 24 ára gömul. Einn af hápunktunum var þegar hún var fánaberi Íslands á Ólympíuleikunum.

SKÍÐI Ein fremsta skíðakona landsins undanfarin ár, Freydís Halla Einarsdóttir, tilkynnti það á dögunum að keppnisskíðin væru á leiðinni á hilluna í bili þrátt fyrir að hún sé aðeins 24 ára gömul. Freydís fór sautján ára í fyrsta sinn á HM og vann sex alþjóðleg FIS-mót erlendis. Hún náði efst í 165. sæti heimslistans í svigi og varð sjö sinnum Íslandsmeistari á ferlinum.

„Nei, samt er tilfinningin bara góð, ég er búin að hugsa þetta í vetur og komst að þessari niðurstöðu," segir Freydís hlæjandi þegar undirritaður ber undir hana að þetta sé enginn aldur til að hætta í afreksíþróttum.

Freydís er komin heim eftir að hafa verið undanfarin ár við nám í Plymouth State-háskólanum í Bandaríkjunum þar sem hún lærði þjálfunar- og lífeðlisfræði (e. exercise physiology) ásamt því að æfa og keppa fyrir skíðalið skólans. Aðspurð segir Freydís að hún hafi verið að hugsa hvert næsta skref yrði eftir háskólanámið og tók hún ákvörðun um að leggja keppnisskíðin á hilluna í bili.

„Þetta var engin skyndiákvörðun, ég er búin að hugsa vel um þetta. Ég vissi að þegar ég væri búin að útskrifast þá gæti ég ekki lengur verið að skíða og keppa fyrir háskólann eins og síðustu fjögur ár. Sá möguleiki sem ég hafði til að halda áfram var að flytja aftur til Íslands og vera með landsliðinu en því fylgir mikill kostnaður og ferðalög. Það er eitthvað sem ég hef gert áður og ég var ekki tilbúin að fara í það aftur og tók því þessa ákvörðun. Maður þarf að gefa sér mikinn tíma og afla penings til að halda áfram á hæsta stigi og ég hafði ekki áhuga á að halda því áfram að svo stöddu. Þetta eru fín kaflaskil í lífinu til að hefja eitthvað nýtt," segir Freydís sem er að skoða möguleikann á að fá vinnu vestanhafs.

Freydís segist ekki vera búin að ákveða hvort hún bjóðist til að aðstoða Skíðasamband Íslands í ljósi menntunar sinnar og reynslu.

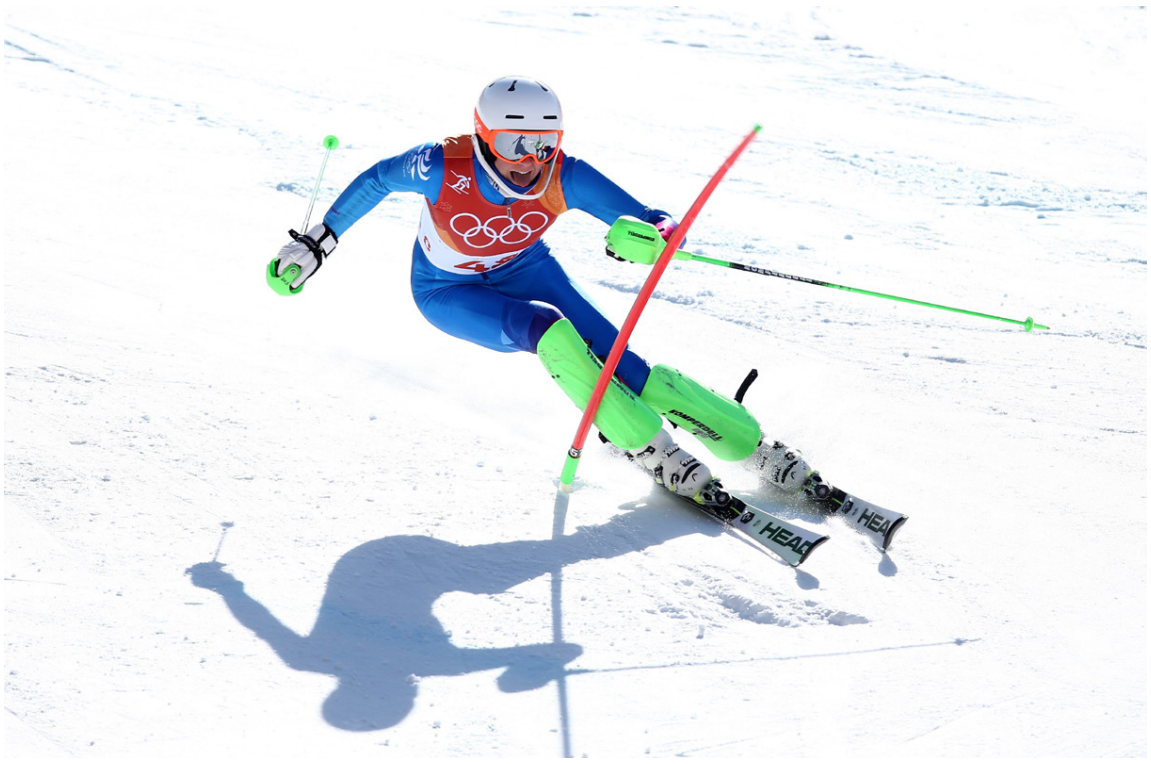

Freydís Halla Einarsdóttir, hér á hraðferð í svigi á Vetrarólympíuleikunum í Pyeonchang þar sem hún náði 41. sæti. Hún fór fögrum orðum um minninguna af því að hafa keppt á hæsta stigi skíðaíþróttarinnar. NORDICPHOTOS/GETTY

> **Maður þarf að gefa sér mikinn tíma og afla penings til að halda áfram á hæsta stigi og ég hafði ekki áhuga á að halda því áfram að svo stöddu.**
>
> Freydís Halla Einarsdóttir

„Ég er ekki búin að ákveða neitt en það er aldrei að vita. Ég mun halda áfram að skíða eitthvað sem áhugamaður og leika mér í fjallinu. Ég mun hjálpa til ef Skíðasambandið óskar eftir því að fá aðstoð en annars er ekkert komið á hreint," segir Freydís sem útilokar ekki að hún taki þátt í móti á Íslandi á næsta tímabili.

„Það er aldrei að vita, ef mann er farið að klæja í að komast á skíði, nema ég taki þátt í móti á Íslandi en kannski verður enginn áhugi og ég fer sem áhorfandi," segir Freydís létt.

Freydís á ekki erfitt með að svara hver hápunktur ferilsins sé.

„Það eru Ólympíuleikarnir, það er eitt af því stærsta sem ég tek með mér úr ferlinum. Að hafa fengið að fara þangað til Suður-Kóreu og upplifa allt annað en ég þekkti áður ofan á að fá að keppa á stærsta sviði íþróttanna," segir Freydís sem var fánaberi á Vetrarólympíuleikunum í Pyeonchang.

„Það var ofboðslegur heiður og mögnuð upplifun. Það er eitthvað sem ég mun alltaf muna eftir og taka með mér."

Þá fór Freydís fjórum sinnum á HM og náði silfurverðlaunum á HM unglinga árið 2011.

„Ég fékk silfur í mínum aldursflokki sem er skemmtilegt og eftirminnilegt. Sú sem vann, Petra Vlhová, er núna ein af bestu skíðakonum heims og það er gaman að hafa verið að berjast við hana á svona móti."

kristinnpall@frettabladid.is

Miðasöluhneyksli skekur HM

FIFA hefur fengið sinn skerf af gagnrýni um helgina vegna miðasölunnar á Heimsmeistaramót kvenna. Vinir sem keyptu miða saman fá ekki að sitja saman. FIFA ætlar þó að skoða hvort fjölskyldur geti setið saman.

Það er ekki víst að þessi pjakkur fái að sitja með foreldrum sínum fari hann á leiki á HM kvenna. NORDICPHOTOS/GETTY

FÓTBOLTI „Undantekning gæti verið gerð fyrir foreldra sem sitja ekki við hlið barna sinna sem eru yngri en 18 ára," segir FIFA á Twitter-reikningi sínum en FIFA hefur fengið holskeflu af gagnrýni yfir sig eftir að í ljós kom að þótt miðar séu keyptir á sama tíma séu sætin ekki við hliðina á hvert öðru.

Fjögurra manna fjölskylda með börn sem eru 18 ára og 16 ára fær kannski að sitja þannig að foreldrarnir séu við hlið þess 16 ára en sá sem er 18 ára þarf að vera einhvers staðar annars staðar. Vinir fá ekki að sitja saman og eru aðdáendur allt annað en sáttir. Segja má að Twitter-reikningur FIFA logi vegna málsins og ekki eru svörin til þess fallin að lækka hitann á reikningnum.

Washinton Post segir frá Victoria Amira sem fékk þrjár vinkonur sínar til að koma á mótið sem haldið er í Frakklandi. Amira er eini fótboltaáhugamaðurinn en hinar ætluðu að njóta þess að vera í Frakklandi og skoða vínbúgarða og borða góðan mat. Vinkonurnar fjórar sitja allar hver á sínum staðnum á leikjunum og þurfa að fara inn á mismunandi stöðum.

„Þetta myndi aldrei gerast á HM karla. Aldrei," segir Anelise Cimino, knattspyrnudómari í Washington, en hún ætlar að fara með fjölskyldu sinni á heimsmeistaramótið. Þau munu ekki sitja hlið við hlið. „Við erum búin að setja svo mikinn pening í þetta ferðalag og getum ekki hætt við núna. Það er búið að borga fyrir flugið og þar sitjum við saman – en ekki á völlunum," segir Cimino við blaðið og er langt frá því að vera skemmt.

Nick O'Brian, fótboltaþjálfari í Washington, keypti fimm miða á undanúrslitin og úrslitaleikinn. Hann fékk sæti á undanúrslitaleikinn í fjórðu röð og eru fyrstu fjórir miðarnir í sæti nálægt hvert öðru en fimmta sætið er fjórum röðum aftar. „Þetta skiptir mig svo sem ekkert höfuðmáli en auðvitað væri betra að sitja við hlið fjölskyldu sinnar og njóta leikjanna saman. Ég hef aldrei heyrt um svona áður," segir þjálfarinn við blaðið.

Blaðið tekur enn fleiri dæmi og eru þau öll á sama veg. Fleiri stórblöð um heiminn hafa tekið enn fleiri dæmi en FIFA ætlar ekki að viðurkenna mistök. Heimsmeistaramótið byrjar þann 7. júní en spilað er í níu borgum, París, Valenciennes, Le Havre, Grenoble, Reims, Montpellier, Nice og Lyon þar sem úrslitaleikurinn fer fram.

benediktboas@frettabladid.is

Leika til úrslita í fyrsta sinn

NBA Toronto Raptors leikur til úrslita í NBA-deildinni í fyrsta sinn í sögu félagsins eftir að Raptors vann 100-94 sigur á Milwaukee Bucks um helgina og samanlagðan 4-2 sigur í einvígi liðanna í úrslitum Austurdeildarinnar. Eftir að Bucks vann fyrstu tvo leiki liðanna á heimavelli tókst Toronto að snúa taflinu sér í hag og vinna síðustu fjóra leikina.

Kawhi Leonard sem kom til Toronto frá San Antonio Spurs til að koma liðinu yfir þröskuldinn átti enn einn stórleikinn þegar Toronto komst áfram. Undanfarin ár hefur LeBron James einokað Austurdeildina og hans lið leikið til úrslita en eftir brotthvarf LeBron til Los Angeles og komu Kawhi til Toronto er félagið skyndilega einu úrslitaeinvígi frá meistaratitlinum.

Það verður því Toronto Raptors sem fær það hlutverk að stöðva hið ógnarsterka lið Golden State Warriors. Warriors leikur til úrslita fyrir hönd Vesturdeildarinnar fimmta árið í röð og er í leit að fjórða meistaratitli félagsins á síðustu fimm árum.

–kpt

FRÉTTABLAÐIÐ

TÍMAMÓT

27. MAÍ 2019 MÁNUDAGUR

Merkisatburðir

1746 Sett er tilskipun um húsvitjanir og skulu prestar húsvitja minnst tvisvar á ári.

1857 Settar eru reglur um að danskir embættismenn verði að standast íslenskupróf til að fá stöður á Íslandi.

1962 Sveitarstjórnarkosningar á Íslandi.

1981 Fjórir menn farast í flugslysi á Holtavörðuheiði og finnst flak vélarinnar ekki fyrr en 10. júní þrátt fyrir mikla leit.

Ólafur Jóhann Ólafsson rithöfundur. FRÉTTABLAÐIÐ/GVA

1982 **Ólafur Jóhann Ólafsson** lýkur stúdentsprófi með hæstu einkunn sem gefin hefur verið (9,67) frá Menntaskólanum í Reykjavík.

1982 **Davíð Oddsson** tekur við starfi borgarstjóra í Reykjavík af Agli Skúla Ingibergssyni.

1982 Falklandseyjastríðið: Orrustan um Goose Green hefst.

1983 Hús verslunarinnar í Reykjavík er tekið í notkun.

Davíð Oddsson varð borgarstjóri árið 1982. FRÉTTABLAÐIÐ/GVA

1991 Landsbankinn yfirtekur rekstur Samvinnubankans.

2006 Sveitarstjórnarkosningar eru haldnar á Íslandi.

2006 Jarðskjálfti af stærðargráðunni 6,3 á Richter verður á eyjunni Jövu í Indónesíu. Yfir 6.000 manns farast, 36 þúsund slasast og um ein og hálf milljón manns missir heimili sín.

†

Innilegar þakkir fyrir auðsýnda samúð og hlýhug við andlát og útför okkar ástkæra

Stefáns Friðbjarnarsonar

fyrrverandi bæjarstjóra og blaðamanns, frá Siglufirði.

Sigmundur Stefánsson
Kjartan Stefánsson
Sigríður Stefánsdóttir
Gunnar Svavarsson
Elísabet Kristinsdóttir
Guðrún Sigurðardóttir
Ellen Árnadóttir
Lára Sveinsdóttir
barnabörn og langafabörn.

†

Ástkær móðir okkar, tengdamóðir, amma og langamma,

Sigurbjörg Njálsdóttir

sjúkraliði,

lést á Hrafnistu í Hafnarfirði 22. maí. Útför fer fram frá Hafnarfjarðarkirkju föstudaginn 31. maí kl. 13.00.

Helga Gísladóttir
Kristín Gísladóttir
Njáll Gíslason
Sigurður Gíslason
Stefán Kristjánsson
Íris Stefánsdóttir
Guðný Stefánsdóttir
barnabörn og barnabarnabörn.

Tilkynningar um merkisatburði, stórafmæli og útfarir má senda á netfangið **timamot@frettabladid.is.**

Auglýsingar á að senda á **auglysingar@frettabladid.is** eða hringja í síma 550 5055.

Jane Ado Sutarjo, Guðný Guðmundsdóttir og Hildigunnur Einarsdóttir standa fyrir tónleikunum.

Atla Heimis minnst á Hádegistónum

Léttir hádegistónleikar þar sem minning tónskáldsins Atla Heimis Sveinssonar verður heiðruð verða á Kjarvalsstöðum í dag. Listrænn stjórnandi Hádegistóna segir tónleikaröðina ætlaða öllum.

Minning Atla Heimis Sveinssonar verður heiðruð í dag með flutningi á nokkrum völdum Jónasarlögum hans á Hádegistónum klukkan 12.15 á Kjarvalsstöðum. Á efnisskrá eru einnig Vókalísan eftir Rachmaninoff, Dans le soir eftir C. Saint-Saëns og Zwei Gesänge; op. 91 eftir Johannes Brahms.

„Þegar Atli féll frá kom hugmyndin um að heiðra minningu hans með tónlistarflutningi á Hádegistónum strax upp, þetta eru léttir hádegistónleikar með þekktum tónlistarperlum og okkur fannst það við hæfi að velja nokkur lög eftir hann til flutnings meðfram öðrum þekktum tónverkum," segir Guðný Guðmundsdóttir.

Atli Heimir lést í apríl síðastliðnum, áttræður að aldri, en Atli var á meðal virtustu tónskálda Íslands og eftir hann liggur fjöldi tónverka, þar á meðal tíu einleikskonsertar og sex sinfóníur, auk fjölda einleiks- og kammerverka.

Flytjendur verða Hildigunnur Einarsdóttir mezzosópran, Jane Ade Sutarjo verður við flygilinn og fiðlu- og víóluleikur verður í höndum Guðnýjar Guðmundsdóttur, sem jafnframt er listrænn stjórnandi tónleikaraðarinnar, sem hóf göngu sína um áramótin. Þetta kemur fram í fréttatilkynningu frá skipuleggjendum hátíðarinnar.

Atli Heimir Sveinsson tónskáld. FRÉTTABLAÐIÐ/GVA

Ég hef lagt mikla áherslu á að allir geti komið á Kjarvalsstaði, bæði fátækir og ríkir.

Guðný Guðmundsdóttir, listrænn stjórnandi Hádegistóna

„Tónleikaröðin Hádegistónar hóf göngu sína í janúar á þessu ári og eru haldnir í þeim tilgangi að fólk geti komið saman og slappað af og notið tónlistarinnar. Tónleikarnir eru í kring um 50 mínútur og aðgangur er ókeypis. Ég hef lagt mikla áherslu á að allir geti komið á Kjarvalsstaði, bæði fátækir og ríkir. Margir af þeim sem sækja tónleikana eru komnir á eftirlaun og mér finnst bara sjálfsagt að það sé hægt að veita þessa þjónustu," segir Guðný.

palmik@frettabladid.is

Skipulagsstofnun

Mat á umhverfisáhrifum

Ákvörðun um matsskyldu

Skipulagsstofnun hefur tekið ákvörðun um að framkvæmdin

Eyjardalsvirkjun, Þingeyjarsveit

skuli ekki háð mati á umhverfisáhrifum samkvæmt lögum nr. 106 /2000. Ákvörðunin liggur frammi hjá Skipulagsstofnun, Borgartúni 7b, Reykjavík og á vef stofnunarinnar www.skipulag.is. Ákvörðunina má kæra til úrskurðarnefndar umhverfis- og auðlindamála til **28. júní 2019.**

Auglýsing um breytingu á deiliskipulagi í Kópavogi.

Brekkuhvarf 1a og 1b. Breytt deiliskipulag.

Í samræmi við 1. mgr. 43. gr. skipulagslaga nr. 123/2010 samþykkti bæjarstjórn Kópavogs 14. maí 2019 að auglýsa tillögu að breyttu deiliskipulagi fyrir Brekkuhvarf 1a og 1b. Í breytingunni felst að í stað tveggja lóða fyrir einbýlishús á 1-2 hæðum og nýtingarhlutfalli 0,38 er gert ráð fyrir þremur parhúsum á 2 hæðum. Hver íbúð er áætluð um 180 m2 að samanlögðum gólffleti. Gert er ráð fyrir tveimur bílastæðum á íbúð. Nýtingarhlutfall er áætlað 0,57. Tillagan er sett fram á uppdrætti í mkv. 1:1000 ásamt greinargerð og skýringarmyndum dags. 6. maí 2019. Nánar um tillöguna vísast til kynningargagna.

Smárinn vestan Reykjanesbrautar. Reitir A05 og A06. Breytt deiliskipulag.

Í samræmi við 1. mgr. 43. gr. skipulagslaga nr. 123/2010 samþykkti bæjarstjórn Kópavogs 14. maí 2019 að auglýsa tillögu að breyttu deiliskipulagi fyrir reiti A05 og A06 í Smáranum vestan Reykjanesbrautar. Deiliskipulagssvæðið afmarkast af Smáralind í norður, aðkomugötu að Smáralind frá hringtorgi á Hagasmára í austur og Silfursmára og Hagasmára í suður og vestur. Í breytingunni felst sameining tveggja lóða á svæðinu og endurskoðun byggingarreita. Áfram er gert ráð fyrir blandaðri landnotkun á svæðinu þ.e. atvinnuhúsnæði með skrifstofu- og verslunarrekstri með íbúðum á efri hæðum í húsum sem verða 1-5 hæðir. Hæðarskil húsa er leiðbeinandi. Fyrirhugað byggingarmagn á reitunum er óbreytt miðað við gildandi deiliskipulag. Fjöldi bílastæða eru óbreyttur miðað við gildandi deiliskipulag en fyrirkomulag þeirra breytist. Greinargerð, uppdrættir og skýringarmyndir í mælikvarða 1:1000 dags. 26. apríl 2019. Nánar um tillöguna vísast til kynningargagna.

Ofangreindar tillögur eru aðgengilegar á heimasíðu bæjarins, www.kopavogur.is og í þjónustuveri Kópavogsbæjar að Digranesvegi 1 frá kl. 8:30 til 16:00 mánudaga til fimmtudaga og á föstudögum frá kl. 8:30 til 15:00. Eru þeir sem telja sig eiga hagsmuna að gæta hvattir til að kynna sér tillögunar. Athugasemdir og ábendingar skulu hafa borist skriflega til skipulags- og byggingardeildar Umhverfissviðs, Digranesvegi 1, 200 Kópavogi eða á netfangið skipulag@kopavogur.is eigi síðar en kl. 15:00 þriðjudaginn 9. júlí 2019.

Skipulagsstjóri Kópavogs.

Kópavogsbær

kopavogur.is

VEÐUR, MYNDASÖGUR & ÞRAUTIR

Mánudagur

Norðan 5-13 m/s í dag og dálítil slydduél norðaustanlands, annars bjart með köflum en skúrir suðaustan til. Kólnar heldur fyrir norðan og austan.

Reykjavík	Ísafjörður	Akureyri
11 °C, 5	5 °C, 4 ←	5 °C, 6 ↓
Egilsstaðir	**Kirkjubæjarkl**	**Hveravellir**
4 °C, 8 ↙	12 °C, 6 ↙	6 °C, 6 ↓

Þriðjudagur

Reykjavík	Ísafjörður	Akureyri
10 °C, 6 ↙	2 °C, 7 ↙	4 °C, 8 ↓
Egilsstaðir	**Kirkjubæjarkl**	**Hveravellir**
4 °C, 8 ↘	9 °C, 7 ↙	2 °C, 9 ↙

Miðvikudagur

Reykjavík	Ísafjörður	Akureyri
8 °C, 4 ↙	2 °C, 4 ↙	1 °C, 3 ↘
Egilsstaðir	**Kirkjubæjarkl**	**Hveravellir**
2 °C, 4 ↘	8 °C, 2 ←	0 °C, 7 ↓

LÉTT

				2	6	1	3	7
2	9		3		7		4	
			5			6		
	1			8		3	2	
5	8		6			4		
		7	1	9		8	5	
		1						
					3		1	
4	5	2						

MIÐLUNGS

		8	1			2		
3			2		4	9	8	
			3			4	6	5
		1		9	8			
			5		1			9
4			6		7	3		
				5	2			
	2					5	7	
		7					2	3

ÞUNG

		7	1		3		6	
	2		6			7		
1	5		4		7		8	2
6		5						
	3	8			6			
	7			1	4	6		
5		1					4	
					9			3
8				4		9	2	

Krossgáta

LÁRÉTT
1. steintegund
5. metaskál
6. tveir eins
8. hugsýnn
10. átt
11. hyggja
12. hinkra
13. ásláttur
15. gerð
17. fiskilína

LÓÐRÉTT
1. fréttast
2. þrá
3. tál
4. fyrirferð
7. þesslegur
9. slóði
12. skaði
14. gröf
16. ónefndur

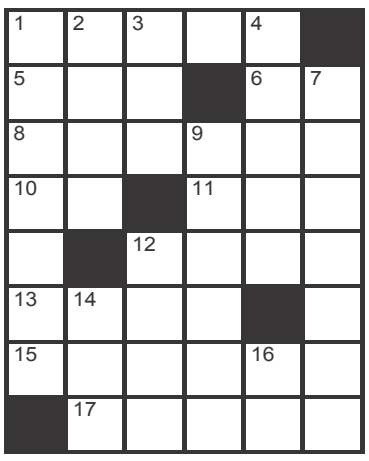

LÁRÉTT: **1.** kvars, **5.** vog, **6.** tt, **8.** innsær, **10.** sa, **11.** trú, **12.** bíða, **13.** slag, **15.** tegund, **17.** girni.
LÓÐRÉTT: **1.** kvísast, **2.** vona, **3.** agn, **4.** stærð, **7.** truflandi, **9.** stígur, **12.** bagl, **14.** leg, **16.** nn.

Skák

Gunnar Björnsson

Tiger Hillarp Persson (2.563) átti leik gegn Símoni Þórhallssyni (2.184) á opna Íslandsmótinu í skák – Icelandic Open – í gær.

31. Be6! Dxf4 32. Bxf7+! Hxf7 33. De8+! 1-0.

Níu skákmenn höfðu fullt hús eftir tvær umferðir. Þriðja umferð fór fram í gærkveldi. 59 skákmenn tefla á mótinu og þar af 10 erlendir. Teflt er til minningar um Guðmund Arason, fyrrverandi forseta Skáksambandsins, en í ár eru 100 ár liðin frá fæðingu hans. **www.skak.is:** Allt um Íslandsmótið – fjórða umferð hefst kl. 15.

Hvítur á leik

1	9	7	8	3	5	2	4	6
2	4	5	9	6	7	1	3	8
8	6	3	1	4	2	9	5	7
3	7	1	6	5	4	8	9	2
4	5	8	2	7	9	3	6	1
9	2	6	3	8	1	4	7	5
5	1	9	4	2	6	7	8	3
6	3	2	7	9	8	5	1	4
7	8	4	5	1	3	6	2	9

2	1	5	8	4	6	9	3	7
6	8	9	3	5	7	2	1	4
3	7	4	1	2	9	5	6	8
7	2	1	6	8	3	4	5	9
5	6	8	9	7	4	1	2	3
9	4	3	5	1	2	7	8	6
4	3	2	7	6	5	8	9	1
8	9	7	2	3	1	6	4	5
1	5	6	4	9	8	3	7	2

3	7	9	4	5	1	6	8	2
5	8	4	6	7	2	9	3	1
6	1	2	3	8	9	4	5	7
4	5	1	2	3	8	7	6	9
9	2	7	5	6	4	8	1	3
8	6	3	1	9	7	2	4	5
7	3	6	8	2	5	1	9	4
1	9	5	7	4	6	3	2	8
2	4	8	9	1	3	5	7	6

Þrautin felst í því að fylla út í reitina þannig að í hverjum 3x3 reit birtist tölurnar 1-9. Í hverri níu reita línu, bæði lárétt og lóðrétt, birtast einnig tölurnar 1-9 og aldrei má tvítaka neina tölu í röðinni. Lausnin verður birt í næsta tölublaði Fréttablaðsins.

Pondus

Eftir Frode Øverli

Gelgjan

Eftir Jerry Scott & Jim Borgman

Barnalán

Eftir Jerry Scott & Rick Kirkman

Eitt af þremur hjólaverkum Anssi Pulkkinen.

Aldís og Aðalheiður sýningarstjórar við verkið Sápa # Lavender eftir Arnar Ásgeirsson. FRÉTTABLAÐIÐ/SIGTRYGGUR ARI

Hallsteinn Sigurðsson í dyrum vinnustofu sinnar.

Fánar Halldórs Ásgeirssonar dúkka upp á ólíkum stöðum á ýmsum tímum.

Listamenn

Anssi Pulkkinen, Arnar Ásgeirsson, Baldur Geir Bragason, Halldór Ásgeirsson, Hallsteinn Sigurðsson, Kathy Clark, Katrín Inga Jónsdóttir Hjördísardóttir, Ósk Vilhjálmsdóttir og Sindri Leifsson.

Gerðuberg er miðstöð sýningarinnar og minjar Breiðholtsbæjarins eru með á sýningarskránni.

Tengir hverfahluta Breiðholts saman

Níu myndlistarmenn eiga verk á útilistsýningu í Breiðholtinu sem nefnist Úthverfi. Hún teygir sig um hverfið og gleður skilningarvit þeirra vegfarenda sem fara um gangandi og hjólandi.

Eilífðin er í næsta húsi nefnist þetta verk eftir Kathy Clark.

Gunnþóra Gunnarsdóttir
gun@frettabladid.is

Brjóstmyndir og höfuð sem gægjast upp úr moldarbeði og sápuskúlptúr með táknum og kynjamyndum eru meðal listaverka sem Breiðholtið skartar í sumar. Sýningin Úthverfi var opnuð þar á dögunum að tilhlutan Myndhöggvarafélagsins í Reykjavík. Aðalheiður Valgeirsdóttir og Aldís Arnardóttir sýningarstjórar leiða blaðamann og ljósmyndara að nokkrum hinna margvíslegu myndverka og það er sannkölluð skemmtiferð. „Sýningin tengir hverfahluta Breiðholtsins, líka hið náttúrlega og manngerða og á að endurspegla fjölbreytni þess, bæði í umhverfi og mannlífi," útskýrir Aldís.

Við byrjum inni í Gerðubergi, þar eru ljósmyndir af nokkrum nemendum í Fellaskóla sem Ósk Vilhjálmsdóttir myndlistarmaður fékk til samstarfs. Skilti hennar við Breiðholtslaug vísar á staði sem unglingarnir tengdu sig við með minningum. Halldór Ásgeirsson var líka í samstarfi við börn í Fellaskóla. Á ákveðnum dögum flaggar hann litríkum fánum með myndum eftir þau.

Við Suðurhóla 25 verður stór sápa á vegi okkar. Hún er steypt og skreytt af Arnari Ásgeirssyni myndlistarmanni og minnir á rúnastein. „Arnari varð hugsað til fanga í Bandaríkjunum sem tjáðu sig stundum með táknmyndum í sápur," lýsir Aðalheiður.

Verk Sindra Leifssonar er í fimm hlutum og þræðir sig meðfram göngustíg í skógarjaðrinum milli Vesturhóla og Bakkahverfis. Það er úr ýmsum trjátegundum sem felldar hafa verið við grisjun í borgarlandinu. Inni í trjánum er hólkur með mold og útsæðiskartöflum og ætlast er til að kartöflugrös muni gægjast út úr holum.

Eitt af þremur hjólum Finnans Anssi Pulkkinen er við götuhorn í Neðra-Breiðholti. Hin tvö eru í Seljahverfi. Við nemum næst staðar rétt við Breiðholtsskóla. Þar blasa við höfuðin í moldinni sem eru framlag Kathy Clark. Hún nefnir verk sitt Eilífðin er í næsta húsi, og með áletrunum á brjóstmyndum túlkar hún hugsanir og samkennd nágranna.

Síðasti viðkomustaður okkar er í Ystaseli, við Höggmyndagarð Hallsteins. Erum svo heppin að listamaðurinn er úti við að fylgjast með stækkun vinnustofu sinnar. Hann tekur okkur vel. Hallsteinn var einn af stofnendum Myndhöggvarafélagsins í Reykjavík og líka einn af frumbyggjum hverfisins.

Úthverfi stendur til 25. ágúst. Á morgun, þriðjudaginn 28. maí, verður boðið upp á kvöldgöngu með sýningarstjórum og listamönnum milli nokkurra verka í Efra- og Neðra-Breiðholti. Lagt verður af stað frá Gerðubergi klukkan 19.30 og endað á grænu svæði við Breiðholtsskóla við Arnarbakka.

Innganga nefnir Sindri Leifsson sitt listaverk sem er í fimm hlutum.

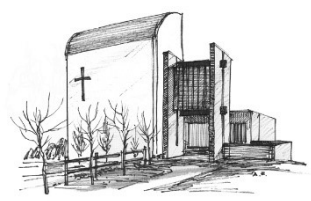

Árbæjarkirkja óskar eftir barnakórsstjóra frá 1. september n.k.

Verið er að stofna nýjan barnakór við kirkjuna, þar sem fyrir er blómlegt barnastarf.

Umsóknarfrestur er til og með 5. júní.

Umsóknir sendast til :
Árbæjarkirkja v/Rofabæ,
110 Reykjavík eða
kristin@arbaejarkirkja.is

GOTT KVÖLD Í BÍÓ PARADÍS
HAPPY HOUR Á BARNUM 17-19
NÁNAR Á BIOPARADIS.IS

If Beale Street Could Talk (NO SUB) 17:40
Að sjá hið ósýnilega (ICELANDIC) 18:00
The House That Jack Built (ICE SUB) 18:00
Eden (ICELANDIC W/ENG SUB) 20:00
Lords of Chaos (ICE SUB) 20:00
The Wild Pear Tree (ENG SUB) 21:00
Yuli-Carlos Acosta Story (ENG SUB) 22:00
BlacKkKlansman (ENGLISH NO SUB) 22:20

DAGSKRÁ

Mánudagur

RÚV SJÓNVARP

13.00 Útsvar 2014-2015, Akranes - Reykjavík
14.10 92 á stöðinni
14.35 Maður er nefndur Hjörtur Eiríksson Í þessum þætti ræðir Hannes Hólmsteinn Gissurarson við Hjört Eiríksson framkvæmdastjóra. Hjörtur segir frá ætt sinni og uppruna og frá uppvaxtarárum sínum í Laugardalnum í Reykjavík. Hann segir frá skólagöngu sinni og starfi sínu hjá Sambandi íslenskra samvinnufélaga þar sem hann var forstjóri iðnaðardeildarinnar á Akureyri. Hjörtur rekur kynni sín af ýmsum minnisstæðum mönnum s.s. Vilhjálmi Þór, forstjóra SÍS. Dagskrárgerð: Ásgrímur Sverrisson.
15.10 Út og suður
15.35 Af fingrum fram, Eiríkur Hauksson Þáttaröð frá 2003-2004 þar sem Jón Ólafsson ræðir við þekkta tónlistarmenn. Dagskrárgerð: Jón Egill Bergþórsson.
16.15 Súkkulaði
16.50 Lögin hennar mömmu Raggi Bjarna, Hera Björk og Bjarni Baldvins flytja lögin sem mömmur rauluðu við heimilisstörfin á 6. og 7. áratug síðustu aldar. Gamlar og góðar perlur eru fluttar við undirleik hljómsveitar Björns Thoroddsen en hana skipa auk Björns þeir Vignir Þór Stefánsson, Jóhann Hjörleifsson og Jón Rafnsson. Stjórn upptöku: Björn Emilsson. e.
17.50 Táknmálsfréttir
18.00 KrakkaRÚV
18.01 Lalli
18.08 Minnsti maður í heimi
18.09 Símon
18.15 Refurinn Pablo
18.20 Klaufabárðarnir
18.28 Klingjur
18.39 Mói
18.50 Krakkafréttir
19.00 Fréttir Helstu fréttir dagsins af innlendum og erlendum vettvangi. Alla daga, allt árið um kring.
19.25 Íþróttir
19.30 Veður
19.35 Kastljós
19.50 Menningin
20.00 Njósnarar í náttúrunni Dýralífsþættir frá BBC þar sem vélmennum í líki dýra er komið fyrir í dýraríkinu. Vélmennin eru búin upptökubúnaði sem gerir okkur kleift að komast nær dýrunum en nokkru sinni fyrr og öðlast dýpri skilning á flóknu tilfinningalífi þeirra.
21.00 Svikamylla
22.00 Tíufréttir
22.15 Veður
22.20 HAM - lifandi dauðir Saga rokkhljómsveitarinnar HAM rakin í máli, myndum og tónum. HAM starfaði á árunum 1988-1994. Árið 2001 kom sveitin saman aftur og hélt þrenna tónleika. Í HAM voru Óttarr Ólafur Proppé, Sigurjón Kjartansson, Sigurður Björn Blöndal, Arnar Geir Ómarsson, Flosi Þorgeirsson, Jóhann Jóhannsson, Hallur Ingólfsson, Ævar Ísberg og Jón Egill Eyþórsson. Framleiðandi: Markell og Glysgirni. Leikstjórn og framleiðsla: Þorkell S. Harðarson, Örn Marinó Arnarson og Þorgeir Guðmundsson. e.
23.45 Fjandans hommi
00.10 Dagskrárlok

GOLFSTÖÐIN

08.00 Pure Silk Championship
11.00 Charles Schwab Challenge
16.00 Pure Silk Championship
19.00 PGA Highlights
19.55 Charles Schwab Challenge

SJÓNVARP SÍMANS

06.00 Síminn + Spotify
08.00 Dr. Phil
08.45 The Tonight Show
09.30 Síminn + Spotify
12.00 Everybody Loves Raymond
12.20 The King of Queens
12.40 How I Met Your Mother
13.05 Dr. Phil
13.45 Will and Grace
14.10 Crazy Ex-Girlfriend
14.55 90210
16.00 Malcolm in the Middle
16.20 Everybody Loves Raymond
16.45 The King of Queens
17.05 How I Met Your Mother
17.30 Dr. Phil
18.15 The Tonight Show
19.00 The Late Late Show
19.45 Rel
20.10 Top Chef
21.00 Hawaii Five-0
21.50 Blue Bloods
22.35 Shades of Blue
23.20 The Tonight Show
00.05 The Late Late Show
00.50 NCIS
01.35 NCIS. Los Angeles
02.20 FBI
03.05 Star
03.50 Heathers
04.35 Síminn + Spotify

RÚV RÁS EITT

06.45 Morgunbæn og orð dagsins
06.50 Morgunvaktin
07.00 Fréttir
07.30 Fréttayfirlit
08.00 Morgunfréttir
08.30 Fréttayfirlit
09.00 Fréttir
09.05 Segðu mér
09.45 Morgunleikfimi
10.00 Fréttir
10.03 Veðurfregnir
10.13 Flugur Beatles, Stones, Trúbrot o.fl.
11.00 Fréttir
11.03 Mannlegi þátturinn
12.00 Fréttir
12.02 Hádegisútvarp
12.20 Hádegisfréttir
12.40 Veðurfregnir
12.50 Dánarfregnir
12.55 Samfélagið
14.00 Fréttir
14.03 Til allra átta Stefnumót á Grænhöfðaeyjum
15.00 Fréttir
15.03 Landaöldin
16.00 Síðdegisfréttir
16.05 Hátalarinn
17.00 Fréttir
17.03 Lestin
18.00 Spegillinn
18.30 Útvarp Krakka RÚV
18.50 Veðurfregnir
18.53 Dánarfregnir
19.00 Endurómur úr Evrópu
20.35 Mannlegi þátturinn
21.40 Kvöldsagan. Húsið
22.00 Fréttir
22.05 Veðurfregnir
22.10 Samfélagið
23.05 Lestin
00.00 Fréttir
00.05 Næturútvarp Rásar 1

STÖÐ 2 BÍÓ

12.00 Manglehorn
13.40 Fly Away Home
15.25 Diary of a Wimpy Kid. The Long Haul
16.55 Manglehorn
18.35 Fly Away Home
20.25 Diary of a Wimpy Kid. The Long Haul
22.00 Una
23.35 The Lobster
01.35 The 33
03.40 Una

STÖÐ 2

07.00 The Simpsons
07.25 Friends
07.45 Gilmore Girls
08.25 Ellen
09.10 Bold and the Beautiful
09.30 The Goldbergs
09.55 Grand Desings. House of the Year
10.45 Great News
11.10 Landnemarnir
11.50 Lóa Pind. Viltu í alvöru deyja?
12.35 Nágrannar
13.00 The X-Factor
13.55 The X-Factor
14.45 The X-Factor
15.40 Maður er manns gaman
16.05 The Big Bang Theory
16.25 Lóa Pind. Bara geðveik
17.00 Bold and the Beautiful
17.20 Nágrannar
17.45 Ellen
18.30 Fréttir Stöðvar 2 Fréttastofa Stöðvar 2 flytur fréttir í opinni dagskrá.
18.55 Ísland í dag
19.10 Sportpakkinn Íþróttafréttamenn fara yfir það helsta úr heimi íþróttanna.
19.20 Veður
19.25 The Mindy Project
19.50 My Babies Life. Who Decides?
20.40 Næturgestir
21.05 Game of Thrones. The Last Watch
23.00 S.W.A.T.
23.45 60 Minutes
00.30 The Village
01.15 The Enemy Within
02.00 Chernobyl
02.50 Nashville
03.35 Nashville
04.20 Stolen Daughters. Kidnapped By Boko Haram
05.40 Friends

STÖÐ 3

19.10 The Last Man on Earth
19.35 The Simpsons
20.00 Seinfeld
20.25 Friends
20.50 Who Do You Think You Are?
21.35 Claws
22.25 Legends of Tomorrow
23.10 Flash
23.55 Supernatural
00.40 The Last Man on Earth
01.05 Seinfeld
01.30 Tónlist

STÖÐ 2 SPORT

07.25 Ítalski boltinn
09.05 ÍA - Stjarnan
10.45 Valur - Breiðablik
12.25 Pepsi Max Mörk karla
13.55 Aston Villa - Derby Bein útsending frá úrslitaleik ensku 1. deildarinnar.
16.05 Ítalski boltinn
17.45 Ítölsku mörkin
18.15 Evrópudeildin - fréttaþáttur
19.05 Fylkir - HK/Víkingur Bein útsending frá leik í Pepsi Max deild kvenna.
21.15 Meistaradeild Evrópu - fréttaþáttur
21.40 Formúla 1. Mónakó - Keppni

STÖÐ 2 SPORT 2

12.00 Úrslitaleikur kvenna. Lyon - Barcelona
13.50 Manchester City - Watford
15.40 HK - Grindavík
17.20 ÍA - Stjarnan
19.00 Valur - Breiðablik
20.40 Aston Villa - Derby
22.30 Evrópudeildin - fréttaþáttur
23.20 Fylkir - HK/Víkingur

ÚTVARP

FM 88,5 XA-Radíó
FM 89,5 Retro
FM 90,1 Rás 2
FM 90,9 Gullbylgjan
FM 93,5 Rás 1
FM 95,7 FM957
FM 96,3 FM Suðurland
FM 96,7 Létt Bylgjan
FM 97,7 X-ið
FM 98,9 Bylgjan
FM 99,4 Útvarp Saga
FM 100,5 K100
FM 102,9 Lindin

Virkir dagar á Rás 2

Morgunútvarpið kl. 6.50
Sigmar, Hulda og Helgi vekja hlustendur með glóðvolgum fréttum og snarpri umfjöllun um samfélagsmál.

Morgunverkin kl. 9
Þórður Helgi spilar allt það besta sem heimurinn hefur alið af sér og hlustendur geta verið með.

Poppland kl. 12.45
Án allra landamæra. Einn elsti og virtasti tónlistarþáttur landsins. Umsjónarmenn: Þossi, Ólafur Páll og Karítas.

Síðdegisútvarpið kl. 16
Guðmundur, Hafdís Helga og Andri Freyr halda ykkur vel upplýstum um menn og málefni á leið úr vinnu og spilar nóg af góðri tónlist.

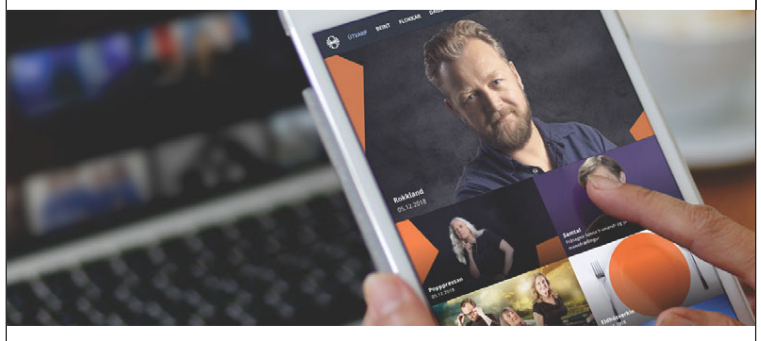

Hvar og hvenær sem þér hentar
Þú finnur uppáhaldsþættina þína í spilara RÚV, á ruv.is eða í nýjum öppum RÚV fyrir snjalltæki.

RÁS 2 fyrst og fremst

HVAÐ ER AÐ FRÉTTA?

Frettabladid.is færir þér nýjustu fréttir dagsins og ítarlega umfjöllun um málefni líðandi stundar.

Fylgstu með á frettabladid.is

Ekki missa af neinu, fylgdu Fréttablaðinu á Facebook og Instagram

FRETTABLADID.IS

Tískan á amfAR galakvöldinu

Góðgerðarsamtökin amfAR héldu árlegt galakvöld í Cannes til styrktar rannsóknum á eyðni og HIV á fimmtudag. Stjörnurnar voru hver annarri flottari á rauða dreglinum.

Fyrirstætan og fyrrverandi Victoria's Secret-engillinn Adriana Lima var glæsileg í þessum svarta kjól.

MYNDIR: NORDICPHOTOS/GETTY

Leikkonan og aktívistinn Pamela Anderson mætti ásamt syni sínum, Brandon Thomas Lee.

Chiara Ferragni sem er ítalskur áhrifavaldur var glæsileg í ljósum tjullkjól efti Giambatista Valli.

Leikkonan Eva Longoria var flott í hvítu en hún hefur nýverið opnað sig í fjölmiðlum um strangan megrunarkúr sem hún fór í í kjölfar barnsburðar.

Fyrrverandi ritstjóri franska Vogue, Carine Roitfeld, mætti ásamt fyrirsætunni Jordan Barrett.

Kendall Jenner var í skærbleikum kjól úr nýrri línu Giambattista Valli fyrir H&M.

Galakvöld amfAR er haldið í Cannes á hverju ári en þangað mæta margar helstu stjörnur heims úr kvikmynda- og tískubransanum. Samtökin standa fyrir galakvöldum árlega í Cannes og New York. AmfAR eru bandarísk góðgerðarsamtök en þeirra aðalbaráttumál er söfnun fjár til styrktar rannsóknum á HIV og eyðni. Á viðburðinum safnast oft háar fjárhæðir en ódýrasti miðinn kostar um 400.000 krónur. Í ár söfnuðust sem nemur 1,86 milljörðum króna til styrktar samtökunum en stjörnurnar keppast við að gefa vinnu sína eða eigur til uppboðs sem haldið er á kvöldinu. Söngdívan Mariah Carey, breska kempan Tom Jones og tónlistarkonan Dua Lipa tóku öll nokkur lög á viðburðinum.

Meðfylgjandi eru myndir frá kvöldinu.

Steingerdur@frettabladid.is

Fyrirsætan Winnie Harlow hefur verið dugleg að mæta á ýmsa viðburði í tengslum við kvikmyndahátíðina í Cannes undanfarna viku.

Ofurfyrirsætan Coco Rocha bar af í bleiku.

Dua Lipa, sem kom fram á viðburðinum, mætti í þessum skærrauða kjól en þessi litur er einn sá heitasti í sumar.

FULLKOMINN DJÚPSVEFN

Með Kally heilsukoddanum

Kally heilsukoddinn er þróaður í samráði við breska osteópata og svefnráðgjafa og er byltingarkennd nálgun í svefnlausnum. Búið er að endurhanna hinn klassíska meðgöngu-kodda sem barnshafandi konur hafa þekkt í áraraðir með bómull í hæsta gæðaflokki. Hann tryggir að þú upplifir góðan djúpsvefn og það þarf varla að taka fram hversu mikilvægur hann er!

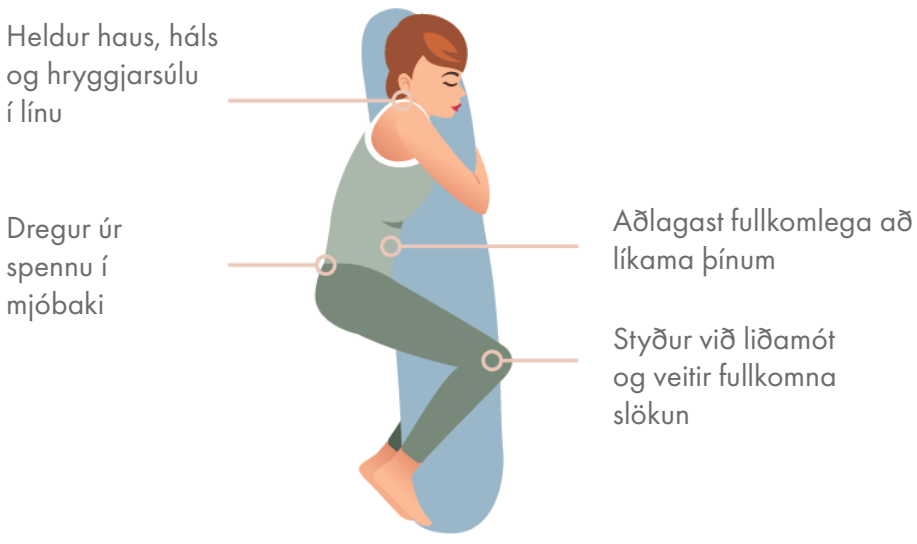

Kally Sleep hefur í áraraðir sérhæft sig í byltingarkenndum svefnlausnum sem hjálpa viðskipta-vinum að upplifa góðan djúpsvefn. Allar vörur Kally Sleep eru þróaðar og hannaðar í samráði við færustu sérfræðinga á sviði svefnráðgjafar og eru einungis framleiddar úr hágæða efnum fyrir hámarks þægindi.

Kally heilsukoddinn fæst á boxid.is og í verslunum Super 1.

BOXID SUPER 1

Kally Sleep®

Sleep Innovations, Styled Around You.

www.kallysleep.com

HÚSGAGNA HÖLLIN

VEFVERSLUN www.husgagnahollin.is ALLTAF OPIN

MAGNAÐUR MAÍ
Í HÖLLINNI

CLIPS
GARÐHÚSGAGNALÍNAN

CLIPS
Stöðugur og vandaður garðstóll þótt hann sé léttur og einfaldur. Honum er auðvelt að stafla. Stóllinn og armarnir eru úr dufthúðuðu áli en sætið úr plasti sem það dúar ögn/gefur eftir en er þó sterkt og endingargott. Nokkrir litir.

GARÐHÚSGÖGN
30%
AFSLÁTTUR

13.993 kr. ~~19.990 kr.~~

CLIPS
Slakaðu á í dásamlegum ruggustól. Clips er notalegur og vandaður þótt hann sé léttur og einfaldur. Sethæð stólsins 32 cm. Nokkrir litir með samlitum örmum og grind.

27.993 kr. ~~39.990 kr.~~

NÝR BÆKLINGUR Á
husgagnahollin.is
SPENNANDI tilboð
og NÝJAR vörur

HÚSGAGNA HÖLLIN
Sími: 558 1100

Reykjavík Bíldshöfði 20: 10 – 18 virka daga, 11 – 17 laugardaga, 13 – 17 sunnudaga
Akureyri Dalsbraut 1: 10 – 18 virka daga, 11 – 16 laugardaga
Ísafjörður Skeiði 1

Ef allt gengur að óskum úti í Seúl er önnur sýning í bígerð í borginni að sögn Birgis. MYND/EGILL ÖRN SVERRISSON

Notar klæðnað sem striga á sýningu í Seúl

Birgir Breiðdal tekur þátt í HUB 8 í Seúl í Suður-Kóreu í næstu viku. Þar mun hann mála verk á föt á miðjum sýningarpallinum. Búið er að hanna sjálfbæra fatalínu út frá málverki eftir Birgi.

Myndlistarmaðurinn, hönnuðurinn og knattspyrnuþjálfarinn Birgir Breiðdal er á leið til Asíu þar sem honum var boðið að vera með opnunaratriði í HUB 8-verkefninu, en það er árlegt útskriftarverkefni einnar virtustu tískuhönnunarakademíu Suður-Kóreu.

„Ég er búinn að vera að vinna í þessu síðan í janúar og núna fer þetta ævintýri að bresta á, en lokaundirbúningur fer fram í Kóreu frá 1. til 7. júní. Hönnuðirnir sem koma að sýningunni vinna með mismunandi þemu og málverkin mín er eitt af þeim. Búið er að hanna sjálfbæra fatalínu út frá málverki eftir mig þar sem notast er meðal annars við endurunninn striga. Ég mun vera þátttakandi í atriðinu og mála á föt eins módelsins á sýningarpallinum.“

Birgir segir verkefnið bæði krefjandi og spennandi.

„Þetta kom þannig til að við fjölskyldan vorum á gömlum heimaslóðum í Mílanó, þar sem ég bjó til margra ára og lærði arkítektúr. Þar hitti ég góðan vin minn sem er kóreskur og er að flytja ítalskan hátískufatnað inn til Suður-Kóreu. Við hittum þarna í fyrsta sinn konuna hans, sem er fatahönnuður. Yfir einni máltíð var farið að skoða málverkin mín í símanum og þau voru svo hrifin að þau keyptu strax eitt og annað var selt vini þeirra í París.“

Í kjölfarið kom upp sú hugmynd að Birgir myndi halda sýningu í Seúl, en vinafólkið kóreska sagði stílinn á verkunum eiga vel við naumhyggjustílinn sem er allsráðandi í borginni.

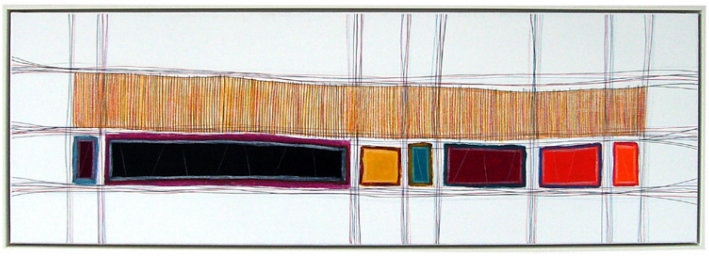

Eitt af verkum Birgis. MYND/ÁSA HEIÐUR RÚNARSDÓTTIR

„Í fyrstu voru þetta bara hugmyndir og við vorum bara að hittast sem vinir. En svo hittumst við aftur síðar um áramótin og nokkrum dögum síðar var þetta allt komið á skrið. Hugmyndin var að það væri skemmtileg leið til að markaðssetja mig að láta mig taka þátt í tískusýningu. Þetta þótti mér alveg geggjað og eiginlega besta hugmynd sem ég hafði heyrt nokkurn tímann því á námsárunum langaði mig mikið til að læra fatahönnun líka.“

Atriðið sem Birgir tekur þátt í er opnunaratriði hátíðarinnar en fimm aðrir þekktir listamenn taka einnig þátt.

„Það verður gríðarlega spennandi að fá að kynnast öllu þessu frábæra fólki. Persónulega finnst mér þetta alveg frábært tækifæri líka vegna þess að ég hef aldrei komið til Asíu og núna gefst manni tækifæri á að kynnast nýjum heimi.“

En hvar fær Birgir innblástur?

„Það má segja að verkin komi beint frá hjartanu, ég geri bara eitthvað og virði engar stefnur þannig séð. En þegar ég skoða verkin eftir á, þá er mér ljóst að hlutföllin komi beint úr arkitektanáminu. Til dæmis er verkið sem er notað af fatahönnuðinum úti skírskotun í það hvernig ég skissa grunninn þegar ég hef verið að hanna á arkitektastofum.“

Birgir er bjartsýnn á framtíðina og hyggur á frekara sýningarhald í Asíu gangi vel núna í Kóreu.

„Eftir sýninguna í Seúl er ég með smá lausan tíma, ég þarf bara að sjá hvað gerist. Við fjölskyldan munum eyða tíma með kóresku vinum okkar og kynnast landinu þeirra, en ég verð einnig tilbúinn með pensilinn komi kallið,“ segir Birgir hlæjandi og bætir svo við: „Ég elska að hafa hlutina ekki of skipulagða heldur bara finn dag frá degi hvað hentar best. Það væri gaman að halda sýningu með haustinu og ef allt gengur að óskum er önnur sýning í bígerð í Seúl. Komandi tímar eru því mjög spennandi,“ segir Birgir að lokum.

Hægt er að skoða verk Birgis á Facebook-síðu hans undir Biggimyndlistarmaður.

steingerdur@frettabladid.is

SÍMAR AUGLÝSINGADEILDIR – AUGLÝSINGASTJÓRI: Jóhanna Helga Viðarsdóttir *johannahelga@frettabladid.is* **ALMENNAR AUGLÝSINGAR: SÍMI 550 5050:** Gústaf Bjarnason *gustaf@frettabladid.is*, Hjördís Zoëga *hjordis@frettabladid.is*, Sigfús Örn Einarsson *sigfus@frettabladid.is*, Svava O'Brien *svava@frettabladid.is*, Örn Geirsson *orn.geirsson@frettabladid.is* **FÓLK/SÉRBLÖÐ SÍMI 550 5077:** Atli Bergmann *atli@frettabladid.is*, Arnar Magnússon *arnarm@frettabladid.is*, Jóhann Waage *johannwaage@frettabladid.is*, Jón Ívar Vilhelmsson *jonivar@frettabladid.is*, Ruth Bergsdóttir *ruth@frettabladid.is*. **FÓLK OG SÉRBLÖÐ EFNI:** Benedikt Bóas Hinriksson *benediktboas@frettabladid.is* **RAÐAUGLÝSINGAR /FASTEIGNIR SÍMI 550 5056:** Hrannar Helgason *hrannar@frettabladid.is*, Viðar Ingi Pétursson *vip@frettabladid.is* **ÞJÓNUSTUAUGLÝSINGAR SÍMI 550-5055:** Arna Rut Kristinsdóttir *arnarut@frettabladid.is*, Guðrún Inga Grétarsdóttir *gudruninga@frettabladid.is*

NÝTT Johnson's®

Með ekta bómull.
Verndar viðkvæma húð frá fyrsta degi.

Nýja Cottontouch línan er unnin úr ekta bómull og sérstaklega hönnuð fyrir viðkvæma húð nýbura. Línan samanstendur af sápu, kremi, olíu og blautþurrkum og eru vörurnar einstaklega mildar og með rétt sýrustig.

Veldu mýkt og mildi Cottontouch fyrstu vikurnar í lífi barnsins.

#CHOOSEgentle

FRÉTTABLAÐIÐ

Við segjum fréttir Smáauglýsingasíminn og skiptiborð **550 5000**

Ritstjórn 550 5070 ritstjorn@frettabladid.is **Auglýsingadeild** 550 5050 auglysingar@frettabladid.is **Prentun** Torg. ehf

ÞÚ GETUR NÁLGAST FRÍTT EINTAK AF FRÉTTABLAÐINU VÍÐSVEGAR UM LANDIÐ.

Óskir þú eftir því að fá blaðið í áskrift, hafðu samband við Póstdreifingu.

FRÉTTABLAÐIÐ mest lesna dagblað landsins.

Póst dreifing **Dreifing** dreifing@postdreifing.is **Ef blaðið berst ekki** 800 1177

BAKÞANKAR

Guðmundar Brynjólfssonar

Vorannáll

Eyrarbakka skip er ókomið og hef ég því fátt tíðinda. Veit þó að fjársýkin hefur gert marga sauðlausa á Jótlandi. Annars hefur verið umhleypingasamt þar ytra en hlýtt. Fregnaði þetta af kríum sem komu hér í síðustu viku. Fékk með sömu sendiboðum tilboð um að taka við Sóreyjarháskóla. Þáði en fer líklega hvergi. Bíð eftir bréfi um annað. En vona lítið því bréfritari hefur lengi verið aflvana í hægri armi.

Hér fyrir austan var vetur góður, en nokkuð hríðasamt nyrðra fram yfir venju og kalt. Af Austurlandi engar fréttir. Sumrar ágætlega á Eyrarbakka. Selatekja ærin. Vertíð góð. Drykkjuskapur tempraður.

Fregnað hefi ég útkjálkamælingu í Reykjavík. Þar er því fram haldið af bæjarstjórninni að götur eyðist um of og verslun sé á röngum stöðum. Þessu hefur verið andæft og hafa yfirsetukonur og hómópatar, ærlegir læknar og portkonur lýst yfir áhyggjum því þetta fólk vill gjarna halda sínu striki til starfa. Hafa sumir gengið svo langt að fullyrða að vegir séu grundvöllurinn eini vilji bæjarfélög kaupstaðarrétt hafa, frekar en einungis höndlunarleyfi. Mun þetta í rannsókn.

Mál var uppi í höfuðstaðnum, hafði kerling ein verið skotin í vetur að ófyrirsynju til bana, og var helst fyrir hafður Rúnar nokkur Zívertsen, Sæmundar Zívertsen hattara. Guðmundur djákn skoðaði hana og vottaði dauða. Vóru gefnir fátækum af henni skórnir. Annað var ekki hægt að hirða nema hvað bæjarsjóður tók úr henni tönnurnar og hafði fyrir mulning í götur, til styrkingar.

Að þessu sögðu er ljóst að lítt er að stóla á skipaferðir en jafnljóst að réttast er að koma sér upp teinæringi til Reykjavíkurferða.

Heilög tvenna!

Apple TV 4K með ótakmörkuðum Ljósleiðara hjá Nova.

Staðgreitt 29.900 kr.
Sami afsláttur er veittur af Ljósleiðara ef Apple TV er staðgreitt.

Apple TV 4K | 32 GB

Útborgun
0 kr.

Greiðsla í 18 mán.	1.690 kr.
Afsláttur af Ljósleiðara í 18 mán.	-1.690 kr.

Þú borgar 1.690 kr. á mánuði í 18 mánuði fyrir Apple TV 4K og færð á móti sömu upphæð í afslátt af ótakmörkuðum Ljósleiðara í 18 mánuði – þú borgar því í raun ekkert fyrir Apple TV 4K.

Greiðsludreifing: 325 kr. / mán.

Stærsti skemmtistaður í heimi!

Verslanir Nova eru í Kringlunni, Smáralind, Lágmúla, á Selfossi og á Glerártorgi Akureyri
Þjónustuver 519 1919 | **www.nova.is**

NOVA