FRÉTTABLAÐIÐ

FRÍTT

95. TÖLUBLAÐ 17. ÁRGANGUR — MEST LESNA DAGBLAÐ Á ÍSLANDI* — MÁNUDAGUR 24. APRÍL 2017

Mjótt á munum Emmanuel Macron og Marine Le Pen komust áfram í fyrri umferð forsetakosninganna í Frakklandi í gær. Er tveir þriðju atkvæða voru taldir hafði Le Pen hlotið 23,42 prósent atkvæða en Macron 22,93 prósent. Búist var við að Macron sigi fram úr er öll atkvæði úr í stórborgum væru talin. Macron er spáð sigri í seinni umferðinni. Sjá síðu 6 FRÉTTABLAÐIÐ/EPA

Óttast ekki að missa Granda á Akranes

Dagur B. Eggertsson, formaður Faxaflóahafna, sem ætla að byggja upp fyrir á annan milljarð fyrir HB Granda á Akranesi óttast ekki að störf fyrirtækisins flytjist frá Reykjavík upp á Skaga. Forstjóri HB Granda hefur sagt engar líkur á að vinnsla verði á báðum stöðunum.

BYGGÐAMÁL Dagur B. Eggertsson borgarstjóri telur ekki að milljarða uppbygging hafnarmannvirkja á Akranesi þýði að störf flytjist frá HB Granda í Reykjavík upp á Akranes. Forstjóri HB Granda hefur útilokað að fyrirtækið haldi áfram bolfiskvinnslu á báðum stöðunum.

„Nei, ég óttast það ekki að HB Grandi fari upp á Akranes. Það er mjög mikilvægt að hafnsækin starfsemi verði áfram í borginni," segir Dagur.

Faxaflóahafnir, Akranes og HB Grandi eiga í viðræðum um uppbyggingu hafnarmannvirkja fyrir á annan milljarð króna sem verður alfarið greitt af Faxaflóahöfnum. Reykvíkingar eiga um 75 prósent í Faxaflóahöfnum.

Vilhjálmur Vilhjálmsson, forstjóri HB Granda, hefur sagt útilokað að fyrirtækið verði á báðum stöðum með vinnslu. Það sé vegna ytri þátta og hafnarframkvæmdir skipti þannig engu máli.

„Áform um uppbyggingu hafnarmannvirkja á Akranesi eiga sér langa sögu og þessar hugmyndir eru ekki að verða til núna. Allt frá árinu 2007 hefur verið markmið að byggja upp hafnarmannvirki á Akranesi fyrir hafnsækna starfsemi," segir Dagur sem er formaður stjórnar Faxaflóahafna.

Marta Guðjónsdóttir, borgarfulltrúi Sjálfstæðisflokksins í Reykjavík og stjórnarmaður í Faxaflóahöfnum, segir af og frá að uppbygging hafnarmannvirkja á Akranesi feli í sér að HB Grandi hverfi frá Reykjavík. Verkefnið sé arðbært hvort sem HB Grandi ætli sér að vera á Akranesi eða ekki.

„Ég horfi ekki þannig á verkefnið og samþykkti uppbygginguna ekki á þeim forsendum," segir Marta.

„Það er markmið Faxaflóahafna að byggja upp alla okkar hafnaraðstöðu. Við gætum séð ný fyrirtæki nýta sér höfnina á Akranesi. Ég legg mikla áherslu á að HB Grandi verði enn með starfsemi í Reykjavík," bætir Marta við. – sa

Illugi formaður í Byggðastofnun

STJÓRNSÝSLA Illugi Gunnarsson, fyrrverandi mennta- og menningarmálaráðherra, verður nýr stjórnarformaður Byggðastofnunar samkvæmt öruggum heimildum Fréttablaðsins. Tekur hann við af Herdísi Sæmundardóttur sem setið hefur í stjórn síðustu tvö ár.

Ársfundur Byggðastofnunar verður haldinn á morgun í Skagafirði. Jón Gunnarsson samgönguráðherra setur Illuga í embættið. – sa / sjá síðu 4

Illugi Gunnarsson

Fréttablaðið í dag

SKOÐUN Oddný Harðardóttir skrifar um „fráleita túlkun" heilbrigðisráðherra. 10

SPORT Valsmenn í góðum málum eftir átta marka sigur. 12

TÍMAMÓT Grótta fagnar 50 ára afmæli sínu í dag. 16

LÍFIÐ Aronmola stendur að samtökunum Allir gráta sem vinna að því að opna umræðuna um þunglyndi og kvíða á meðal barna og unglinga. 22

PLÚS 2 SÉRBLÖÐ
● FÓLK ● FASTEIGNIR

*Samkvæmt prentmiðlakönnun Gallup apríl-júní 2015

Veður

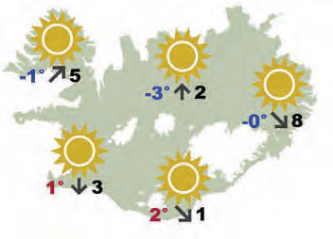

Hvöss norðanátt og él austast á landinu í fyrstu, annars mun hægari vindur og víða léttskýjað í dag. SJÁ SÍÐU 18

Einkaspæjari enn ókominn

MANNSHVARF Engar nýjar upplýsingar hafa borist lögreglu um hvarf Arturs Jarmoszko, 26 ára Pólverja, sem hvarf sporlaust í byrjun mars. Lögregla og björgunarsveitir leituðu Arturs án árangurs. Formlegri leit lauk 20. mars.

Fjölskylda Arturs er ósátt við störf lögreglu í málinu og hefur ráðið einkaspæjara til að rannsaka hvarf hans. Þau telja miklar líkur á því að honum hafi verið unnið mein.

Einkaspæjarinn er ókominn til landsins en fjölskylda Arturs telur líklegt að hann komi á næstu vikum og hefji störf. – sa

Artur Jarmoszko

Gegn auknum strandveiðum

SJÁVARÚTVEGUR Sjómannasamband Íslands leggst gegn lengra strandveiðitímabili og auknum heimildum strandveiðibáta.

Þetta kemur fram í umsögn við frumvarp Gunnars Guðmundssonar Pírata um auknar strandveiðar til heilla fyrir smærri byggðir.

„Með því að auka aflahlutdeild þessara einyrkja er verið að taka hlutdeild af okkar mönnum sem stunda sjómennsku sem aðalatvinnu," segir Valmundur Valmundsson, formaður Sjómannasambandsins. „Því höfum við alltaf lagst alfarið gegn breytingum sem þessum."

Markmið lagafrumvarpsins er að bæta aðstæður til strandveiða, fjölga strandveiðimánuðum úr fjórum í átta og auka einnig aflaheimildir. – sa

Valmundur Valmundsson

Reiðmaður á Sprengisandi

Guðmundur Einarsson er einn sárafárra hestamanna sem halda hesta á gamla Sprengisandi við Bústaðaveg. Hefur þrengt að möguleikum þeirra til útreiða síðustu árin. Guðmundur segir þó Elliðaárdalinn algjöra perlu til útreiða. „Maður finnur ánægju þeirra sem ganga hér framhjá að vita enn af okkur hestamönnum á svæðinu. Allir sem maður mætir segjast ánægðir með fjölbreytnina," segir Guðmundur. FRÉTTABLAÐIÐ/ERNIR

Biðja foreldra að hætta símaglápi

BRETLAND Ofnotkun foreldra á farsímum hefur slæm áhrif á fjölskyldulífið, samkvæmt nýrri könnun meðal unglinga í Bretlandi.

BBC segir yfir þriðjung 11 til 18 ára ungmenna hafa þurft að biðja foreldra sína að leggja símann frá sér.

Um 14 prósent sögðu að foreldrar þeirra væru í símanum á matmálstímum en 95 prósent þeirra foreldra sem tóku þátt í könnuninni sögðust ekki gera það.

Um 82 prósent ungmenna töldu að matmálstímar ættu að vera snjalltækjalausir. 22 prósent sögðu að sökum farsímanotkunar gæti fjölskyldan ekki notið tímans saman. Um 44 prósent foreldra sem voru beðnir að leggja símann frá sér urðu að sögn barnanna reið eða komust í uppnám.

Einungis 10 prósent foreldra töldu að farsímanotkun þeirra ylli börnum þeirra áhyggjum. – sg

Amerískur fótbolti með stórveldi í Stokkhólmi

Nikulás Snær Magnússon heldur til Svíþjóðar í lok mánaðarins þar sem hann mun spila amerískan fótbolta með sigursælasta liði landsins, Stockholm Mean Machines. Nikulási mun ætlað að vera leikstjórnandi í vörn sænska stórliðsins.

ÍÞRÓTTIR „Ég fer út 29. apríl, tímabilið byrjaði reyndar um miðjan mánuðinn en það þurfti að finna starfsmann í staðinn fyrir mig í Laugarnesskóla þar sem ég vinn sem stuðningsfulltrúi og skólaliði þannig að ég frestaði brottförinni," segir hinn 22 ára gamli Nikulás Snær Magnússon sem hefur samið við sigursælasta lið Svíþjóðar í amerískum fótbolta, Stockholm Mean Machines.

Nikulás hefur æft amerískan fótbolta með Einherjum síðan 2014 en fylgst með síðan hann var um fimm ára aldurinn.

„Pabbi horfði á NFL og ég var meira að kasta amerískum fótbolta en að sparka í venjulegan fótbolta. Við fylgjumst vel með Denver Broncos, það er okkar lið. Ég hef verið mikill aðdáandi síðan ég fékk fyrstu treyjuna mína af John Elway, leikstjórnanda Broncos, 1998."

Nokkrir liðsfélagar hans hafa farið út til Noregs að æfa en Nikulás vildi meira. Hann skoðaði því félög í Evrópu þar sem amerískur fótbolti er töluvert vinsæll. Eftir að hafa lesið sér til um Mean Machines liðið fór hann til reynslu í mars. Vildu þeir ólmir semja við hann í kjölfarið.

„Ég spila svokallaðan „linebacker". Það er varnarmaðurinn fyrir aftan varnarlínuna og er stundum kallaður leikstjórnandinn í vörninni," segir Nikulás. „Mér líst mjög vel á þetta ævintýri og vonandi er þetta bara byrjunin á einhverju stærra."

Nikulás hefur grunn úr knattspyrnu en hann stóð í marki með Blikum og Val í yngri flokkum og spilaði með Hamri í 2 ár í meistaraflokki. Hann segir að það sé fátt betra en að verja víti en amerískur fótbolti reyni meira á.

Nikulás Snær spilar númer 58 því að uppáhaldsleikmaðurinn hans í Denver Broncos, Von Miller, leikur í treyju með því númeri. FRÉTTABLAÐIÐ/ERNIR

„Ég hef spilað fótbolta síðan ég var sex ára og ég mun alltaf halda áfram í boltanum á meðan það er pása hjá Einherjum. Þegar maður ver víti, það er geggjuð tilfinning, en þetta er líkamlega erfiðara," segir Nikulás sem kveður draum vera að rætast með því að semja við stórliðið frá Stokkhólmi.

„Það er einn annar úr Einherjum að fara líka út í sumar en þetta er algjör draumur – og búinn að vera mjög lengi."

benediktboas@frettabladid.is

Stockholm Mean Machines

Liðið er elsta og sigursælasta lið í ameríska fótboltanum í Svíþjóð. Félagið var stofnað árið 1982 og hefur unnið sænska titilinn 11 sinnum. Félagið er einnig með yngriflokkastarf og kvennalið sem hefur ekki tapað leik frá stofnun þess fyrir þremur árum.

Smærri viðgerðir

Hraðþjónusta HEKLU.
Hringdu í 590 50 30 eða renndu við.
Hekla.is

HEKLA

NISSAN
Innovation that excites
Nissan X-Trail
GERÐUR FYRIR FJÖLSKYLDUR.
NISSAN X-TRAIL
Sjálfskiptur, fjórhjóladrifinn, dísil, 177 hestöfl, eyðsla 6,1l/100 km*
Verð: 5.890.000 kr.
Hlaðinn nýjasta tækjabúnaði. 7 sæti, 17" álfelgur, 7" upplýsingaskjár, bakkmyndavél, leiðsögukerfi með Íslandskorti, 360° myndavélakerfi, Bluetooth símkerfi, regnskynjari í framrúðu, fjarlægðaskynjarar, dökkar afturrúður, akreinavari, neyðarhemlunarkerfi, rafdrifin sóllúga og margt fleira.
Nánari upplýsingar á nissan.is
7 manna
Fjórhjóladrif
*Drægi hverrar hleðslu miðast við uppgefnar tölur framleiðanda við staðlaðar bestu mögulegar aðstæður.
ENNEMM / SÍA / NM81309
GE bílar
Reykjanesbæ
www.gebilar.is
420 0400
Bílasalan Bílás
Akranesi
www.bilas.is
431 2622
Bílasala Akureyrar
Akureyri
www.bilak.is
461 2533
Bílaverkstæði Austurlands
Egilsstöðum
www.bva.is
470 5070
IB ehf.
Selfossi
www.ib.is
480 8080
BL söluumboð
Vestmannaeyjum
481 1313
862 2516
BL ehf
Sævarhöfða 2 / 110 Reykjavík
525 8000 / www.bl.is
BL

Illugi Gunnarsson verður stjórnarformaður Byggðastofnunar

STJÓRNSÝSLA Illugi Gunnarsson, mennta- og menningarmálaráðherra í síðustu ríkisstjórn, verður á morgun settur stjórnarformaður Byggðstofnunar á ársfundi stofnunarinnar sem haldinn verður í Skagafirði. Þetta herma öruggar heimildir Fréttablaðsins.

Herdís Á. Sæmundardóttir hefur setið undanfarin tvö ár sem formaður stjórnar en hún var sett í embætti í apríl 2015 af Sigurði Inga Jóhannssyni, þáverandi ráðherra byggðamála og núverandi formanni Framsóknarflokksins.

Núverandi ráðherra byggðamála, Jón Gunnarsson, ætlar því að skipta um stjórnarformann og velur hann Illuga til verksins.

Fréttablaðið hefur ekki heimildir fyrir því hvort fleiri breytingar verði á stjórn Byggðastofnunar sem hefur styrkt sig mikið síðustu árin.

Illugi Gunnarsson. FRÉTTABLAÐIÐ/ANTON BRINK

Illugi Gunnarsson hóf þingmennsku árið 2007 og sat á Alþingi fram að síðustu kosningum. Hann tók sér rúmlega árs leyfi frá þingstörfum á árunum 2010 og 2011 vegna stjórnarsetu í peningamarkaðssjóðum Glitnis sem voru til rannsóknar hjá sérstökum saksóknara.

Byggðastofnun hefur síðustu ár skilað myndarlegum afgangi þrátt fyrir að markmið stofnunarinnar sé að veita lán til staða sem markaðurinn telur sig ekki geta lánað til. Til að mynda skilaði stofnunin rúmlega 150 milljóna króna hagnaði í fyrra og er eigið fé hennar tæpir þrír milljarðar króna.

Árslaun stjórnarformanns Byggðastofnunar voru um 2,4 milljónir króna í fyrra. **– sa**

Halldóra fær verðlaun ESB

MENNING Halldóra K. Thoroddsen hlýtur Bókmenntaverðlaun Evrópusambandsins í ár fyrir skáldsögu sína Tvöfalt gler sem kom út í fyrra.

Verðlaunin eru veitt þátttökuríkjum Creative Europe, menningaráætlun Evrópusambandsins. „Verðlaunin eiga að hampa framúrskarandi hæfileikafólki sem er að þreifa sig áfram á bókmenntavellinum, 12 höfundum á ári hverju," segir í tilkynningu. „Creative Europe styrkir alls 250 þúsund listamenn og starfsfólk í menningargeiranum, til dæmis með því að koma listaverkum á framfæri á alþjóðavísu. Á árunum 2014-2020 verða veittar í áætlunina 1,46 milljarðar evra, eða um 173 milljarðar króna."

Halldóra er fædd 1950. **– gar**

Halldóra K. Thoroddsen

Notum 40 kíló af plasti á mann

UMHVERFISMÁL Árlega eru 300 milljón tonn af plasti framleidd í heimum. Skilar aðeins lítill hluti sér til endurvinnslu eða endurnýtingar. Meirihluti þess er urðaður eða endar í hafinu. Talið er að það verði meira af plasti en fiski í sjónum árið 2050.

Íslendingur notar að meðaltali 40 kíló af plastumbúðum á ári. Landvernd vekur athygli á þeim hættum sem fylgja plastmengun í hafi dagana 25. apríl til 7. maí með átakinu Hreinsum Ísland. Vonast er til að sem flestir leggi hönd á plóg og taki þátt í að minnka plastmengun. Er fólk hvatt til að nota minna plast.

Skipuleggja má sína eigin strandhreinsun og veitir Landvernd ráð á síðunni hreinsumisland.is. **– sg**

Íslenskir strákar sem þreyttu PISA-prófið voru almennt ánægðari með lífið en stelpur. FRÉTTABLAÐIÐ/HAG

Strákarnir eru hamingjusamari

Samkvæmt PISA-rannsókn frá 2015 er 18 prósenta munur á lífshamingju stráka og stelpna á Íslandi. Lektor segir hugmyndir og skilaboð samfélagsins varðandi útlit og fleira farið að hafa áhrif á stúlkur á þessum aldri.

SAMFÉLAG Íslenskir unglingar eru hamingjusamari en meðalunglingur, samkvæmt niðurstöðum PISA-rannsóknar Efnahags- og framfarastofnunarinnar OECD sem fór fram árið 2015.

Strákar eru almennt ánægðari með lífið en stelpur og hvergi er meiri munur milli kynja á lífshamingju en á Íslandi.

Árið 2015 var vellíðan þátttakenda í fyrsta sinn mæld í PISA-könnuninni sem 15 ára unglingar út um allan heim taka. Almennt eru nemendur tiltölulega ánægðir með líf sitt, stress vegna skólaverkefna og einelti dregur þó úr ánægju þeirra.

Í öllum þátttökuríkjum mælast strákar ánægðari með lífið en stelpur. Tæplega 18 prósenta munur er á lífshamingju stráka og stelpna á Íslandi. Meðal útskýringa fyrir kynjamuninum er að mati OECD að á þessum aldri séu stelpur að færast úr því að vera börn í að verða fullorðnar og að sjálfsgagnrýni, meðal annars vegna útlits, geti verið mikil á þeim tíma.

Gyða Margrét Pétursdóttir, lektor í kynjafræði við Háskóla Íslands, tekur undir þessa skýringu.

„Þessar hugmyndir og skilaboð samfélagsins varðandi útlitið og annað fer að hafa áhrif á stúlkur á þessum aldri. Skilaboðin eru að þær séu ekki nógu góðar hvort sem það varðar útlit eða annað.

Það er sérstakt rannsóknarefni hvers vegna hér mælist meiri munur en annars staðar. Við höfum haft þessa þekkingu, að stúlkum líður verr en drengjum, um nokkurt skeið en ég hef ekki séð þennan samanburð áður, það er mikilvægt að skoða þetta," segir hún.

> **Það er sérstakt rannsóknarefni hvers vegna hér mælist meiri munur en annars staðar.**

Gyða Margrét Pétursdóttir, lektor í kynjafræði við Háskóla Íslands

Þar sem Ísland mælist með minnsta kynjabil í heimi á flesta mælikvarða sem rannsakaðir eru segir Gyða að velta megi fyrir sér hvort við höfum ákveðnar væntingar um að samfélagið sé með ákveðnum hætti. En síðan sé upplifun okkar kannski ekki í takt við þær væntingar og það geti skapað meiri óánægju.

Vísbendingar eru um að stelpur upplifi meira kvíða en strákar. Í öllum þátttökuríkjum greina stelpur frá meiri kvíða en strákar.

Strákar eru að meðaltali 13 prósentum ólíklegri til að segjast vera stressaðir þegar þeir eru að læra en stelpur.

Um 64 prósent stúlkna en 47 prósent stráka segjast kvíða prófum jafnvel þegar þau eru vel undirbúin, kynjamunurinn er sérstaklega áberandi á Norðurlöndunum.

saeunn@frettabladid.is

ÍSBAND
ÍSLENSK-BANDARÍSKA EHF. BÍLAUMBOÐ
Umboðsaðili Jeep á Íslandi - Þverholti 6 - 270 Mosfellsbær - s. 534 4433
www.isband.is - isband@isband.is - Opið virka daga 10-18 - Laugardaga 12-16
Jeep

FORD FIESTA SUMARTILBOÐ!

-300.000 kr.
AF LISTAVERÐI!

GRÍPTU TÆKIFÆRIÐ!

50%
AFSLÁTTUR AF AUKAHLUTUM!

Ford Fiesta – sjálfskiptur, 100 hestöfl

Ford Fiesta er sumarlegur og skemmtilegur bíll. Mest seldi bíll í Evrópu fjögur ár í röð. Fyrir því eru góðar ástæður. Ríkulegur staðalbúnaður, loftkæling, Bluetooth samskiptakerfi, fimm stjörnu öryggi, hagstætt verð og lágur rekstrarkostnaður. Fiesta höfðar til þeirra sem vilja eiga fjörugar stundir undir stýri og þeirra sem vilja sparneytinn og öruggan bíl.

Tilboðið gildir út aprílmánuð og nær til bíla sem til eru á lager og afhendast fyrir mánaðarmótin.

Ford

Komdu og tryggðu þér glænýjan sjálfskiptan Ford Fiesta 5 dyra með 300.000 króna afslætti!

ford.is

brimborg
Öruggur staður til að vera á

Brimborg Reykjavík
Bíldshöfða 6
Sími 515 7000

Brimborg Akureyri
Tryggvabraut 5
Sími 515 7050

Nýir og notaðir bílar:
Söludeildir eru opnar alla virka daga kl. 9-17
og laugardaga kl. 12-16

Macron og Le Pen mætast í einvígi í maí

Fyrri umferð forsetakosninganna í Frakklandi fór fram í gær. Útlit er fyrir að Macron og Le Pen mætist í seinni umferðinni 7. maí næstkomandi. Le Pen er talin líkleg til að leiða Frakkland út úr Evrópusambandinu nái hún kjöri sem flest bendir þó til að sé ólíklegt.

Sæunn Gísladóttir
saeunn@frettabladid.is

FRAKKLAND Fyrri umferð í sögulegum forsetakosningum í Frakklandi fór fram í gær og ríkti mikil spenna í landinu. Um er að ræða óljósustu kosningar í nokkrar kynslóðir.

Útlit var fyrir að sigurvegarar fyrstu umferðarinnar væru þau Marine Le Pen, frambjóðandi Þjóðfylkingarinnar, og miðjumaðurinn Emmanuel Macron þegar Fréttablaðið fór í prentun í gær.

Þegar tveir þriðju atkvæða höfðu verið taldir hafði Le Pen fengið 23,42 prósent atkvæða en Macron 22,93 prósent. Samkvæmt frönskum lögum fer fram önnur umferð forsetakosninga ef enginn frambjóðandi hlýtur yfir 50 prósent atkvæða. Því mun seinni umferðin fara fram 7. maí næstkomandi.

Þetta er í fyrsta skipti frá 6. áratug síðustu aldar sem frambjóðendur Repúblikana og Sósíalista hljóta ekki nægt fylgi til þess að komast áfram í aðalumferðina. Í kjölfar kosninganna lýsti Benoit Hamon, frambjóðandi Sósíalista, yfir stuðningi við Macron.

Ellefu voru í framboði til forseta en fjórir voru taldir hafa möguleika á að ná kjöri í aðdraganda fyrri umferðarinnar. Auk Le Pen og Macron voru það Repúblikaninn Francois Fillon og frambjóðandi vinstrihreyfingarinnar La France Insoumise Jean-Luc Mélenchon. The Guardian greinir frá því að þetta sé í fyrsta skipti frá seinni heimsstyrjöld sem sitjandi forseti býður sig ekki fram aftur.

80%

kjörsókn var áætluð í fyrri umferðinni.

7. maí

mætast Macron og Le Pen og Frakkar kjósa forseta.

Frambjóðendurnir tveir sem halda áfram gætu ekki verið ólíkari, en Macron hefur talað fyrir frjálslyndri efnahagsstefnu, opnu Frakklandi og er hliðhollur Evrópusambandinu, á meðan Le Pen hefur talað gegn sambandinu, gegn innflytjendum og fyrir efnahagslegri verndarstefnu.

Kjörstöðum var lokað klukkan átta að staðartíma í gærkvöldi, eða klukkan sex að íslenskum tíma. Áætluð kosningaþátttaka var um 80 prósent, svipað og árið 2012. Um 47 milljónir manna voru með atkvæðisrétt í kosningunum. Mikil öryggisgæsla var að þessu sinni á kjörstöðum, en um 50 þúsund lögreglumenn og 7.000 hermenn voru á vakt í um landið. Lögregluþjónar voru sérstaklega viðbúnir mótmælum við Bastillu-torg í París.

Mikið er talið í húfi í forsetakosningunum en Marine Le Pen gæti að mati sérfræðinga beitt sér fyrir því að Frakkar, líkt og Bretar, yfirgefi Evrópusambandið og hætti að nota evru. Margir telja að það að Le Pen hafi komist upp úr fyrri umferð sé í raun sigur fyrir öfgahægrihreyfinguna sem hefur verið áberandi í heimspólitík undanfarið ár, þegar Bretar kusu Brexit og þegar Bandaríkjamenn kusu Donald Trump sem forseta.

BBC greindi frá því í gær að gríðarlegur fjöldi franskra ríkisborgara í London hefði kosið þar, en um 120 þúsund íbúa London eru með atkvæðisrétt. Dæmi voru um að fólk hefði beðið í þrjá til fjóra tíma til að kjósa. Haft var eftir einum þessara kjósenda að hann hefði ekki upplifað slíka biðröð í sín 25 ár sem franskur ríkisborgari í London.

Á Íslandi kusu 216 franskir ríkisborgarar í franska sendiráðinu. Að sögn Gaelle Hourriez-Bolatre sendiráðunautar er það 67,9 prósent þeirra Frakka sem búa hér á landi og eru með atkvæðisrétt. Atkvæðin voru talin í sendiráðinu og niðurstöðurnar sendar til Frakklands yfir netið.

saeunn@frettabladid.is

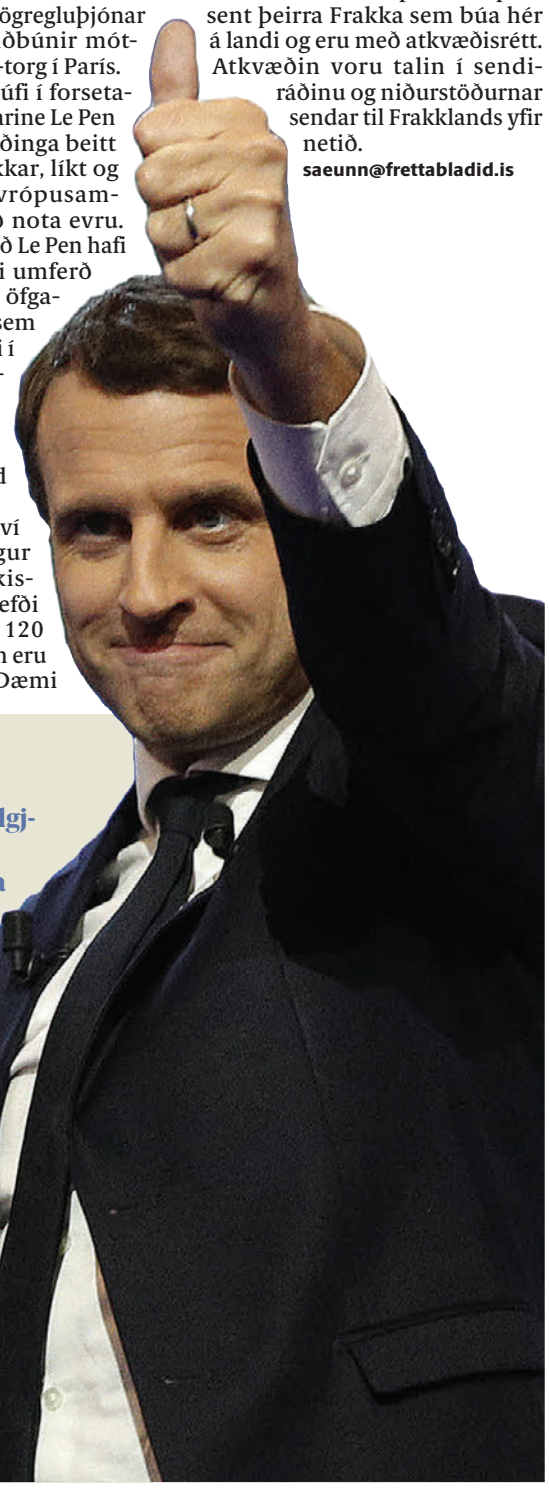

Macron spáð sigri

Niðurstöður fyrri umferðar verða staðfestar í dag en ef fer sem horfir, að Macron og Le Pen mætist, er því spáð að Macron muni sigra í seinni umferðinni. Skoðanakönnun sem birtist í gærkvöldi spáði Macron 62 prósenta fylgi gegn 38 prósenta fylgi Le Pen.

Þórhildur Þorkelsdóttir, fréttakona Stöðvar 2, er stödd í París og segist skynja það að Frakkar muni kjósa Macron sem forseta. „Allir sem ég hef talað við hafa sagt að fylgjendur allra annarra en Le Pen muni flykkjast á bak við Macron. Það virðist vera markmið að halda henni frá. Skoðanakannanir hafa sýnt það líka. Það er markmið allra nema hennar stuðningsmanna að koma henni frá. Mér heyrðist fólk í gær vera að kjósa eftir hjartanu, en allir sem við töluðum við ætluðu að kjósa strategískt í annarri umferð til að koma henni frá."

Þórhildur segir að stemningin í gær hafi verið mjög góð, mikil spenna og stress hafi þó líka verið í loftinu. „Stemningin þegar útgönguspár lágu fyrir var svolítið sérstök, sums staðar var fólk að klappa saman lófum og var mjög ánægt, en við löbbuðum líka framhjá nokkrum nokkuð stórum mótmælagöngum. Það var mikill viðbúnaður og lokaði lögreglan mörgum götum."

» Spáð er að fylgjendur annarra flokka muni færa fylgi sitt til Macron en ekki Le Pen.

GAMMA

19.–27. APRÍL Í HÖRPU

TEFLUM DJARFT TIL ENDA

Hart hefur verið sótt og fimlega varist á þessu fjölmennasta Reykjavíkurskákmóti frá upphafi. GAMMA er aðalstyrktaraðili mótsins og vill tryggja því veglega umgjörð sem höfðar til almennings. Verið velkomin í Hörpu að fylgjast með spennandi skák.

REYKJAVÍKUR SKÁKMÓTIÐ

REYKJAVIKOPEN.COM

Mygla í Héraðsdómi Reykjavíkur

STJÓRNSÝSLA Mygla hefur fundist í húsnæði Héraðsdóms Reykjavíkur, meðal annars á skrifstofum dómara. Stutt er síðan velferðarráðuneytið flutti vegna myglu en ekki hefur verið tekin ákvörðun um framhaldið hjá Héraðsdómi Reykjavíkur.

„Það á að fara í endurnýjun á fimmtu hæðinni í húsinu í sumar, og stóð til að gera það hvort sem er. Í tilefni þess ákváðum við að taka sýni og athuga hvort þar væri einhver óværa því menn töldu sig hafa fundið einkenni og slíkt," segir Friðrik Þ. Stefánsson, rekstrar- og mannauðsstjóri dómsins.

Sérstaklega mikil mygla var á skrifstofu dómstjórans Ingimundar Einarssonar sem hefur verið í námsleyfi frá áramótum. Eftir því sem næst verður komist hefur enginn þurft að fara í veikindaleyfi vegna einkenna frá myglunni.

> **Þetta er mjög einstaklingsbundið og fólk er misútsett fyrir þessu.**
>
> Friðrik Þ. Stefánsson, rekstrar- og mannauðsstjóri Héraðsdóms Reykjavíkur

„Við höfum svo sem ekkert enn um umfangið á þessu. Við höfum líka ekkert í höndunum sem tengir þetta heilsufari fólks. Þetta er mjög einstaklingsbundið og fólk er misútsett fyrir þessu."

Til stendur að ræða málið hjá Fasteignum ríkissjóðs og taka í kjölfarið ákvörðun um framhaldið.

„Við erum komin í gang með að laga þar sem við vitum að mælist mygla en erum ekki búin að marka okkur neina stefnu um það hversu langt sú skoðun nær. Við viljum helst fá að ganga úr skugga um að þetta sé allt saman í lagi," segir Friðrik. – **snæ**

Telja ferðaþjónus
eflast með nýrri

Búist er við að ferjusiglingar milli Reykjavíkur og Akranes
Reykjavík og Akranes buðu hvort um sig 15 milljónir fyrir
Dótturfélag Eimskips annast rekstur ferjunnar sem tekin e

SAMGÖNGUR Ný ferja sem mun sigla milli Reykjavíkur og Akraness verður tekin á leigu frá Noregi. Það verður dótturfyrirtæki Eimskips, Sæferðir, sem sér um rekstur ferjunnar. Reykjavíkurborg og Akranes tóku tilboði fyrirtækisins að undangengnu útboði.

Siglt verður þrisvar á dag, tvisvar að morgni og einu sinni síðdegis.

„Við vorum í Noregi í síðustu viku og sigldum einu skipi sem er svona heitast í þetta. Við tökum þetta skip á leigu í sex mánuði með kauprétti," segir Gunnlaugur Grettisson, framkvæmdastjóri Sæferða.

Siglingin á að geta tekið innan við 30 mínútur. Samkvæmt útboði fá Sæferðir allt að 30 milljónir króna samtals fyrir sex mánaða tímabil, helming frá hvoru sveitarfélagi.

Þeir ferðaþjónustuaðilar á Akranesi sem Fréttablaðið ræddi við hafa væntingar um að ferjan muni hafa jákvæð áhrif á atvinnulífið í bænum.

„Ég hugsa að þetta muni til skemmri tíma hafa meiri áhrif á veitingaþjónustuna og almennan bæjarbrag. Fólk getur fengið þarna stutta ferð yfir og til baka," segir Eggert Herbertsson, sem rekur þrjú gistiheimili undir merkjum Stay Akranes.

Eggert telur siglingarnar geta aukið áhuga á dagsferðum til Akraness, á árlegt lopapeysuball og aðra viðburði tengda bæjarlífinu. Hins vegar þurfi að markaðssetja Akranes betur sem gististað til að ferjan hafi áhrif á eftirspurn eftir gistingu.

„Ég veit ekki hversu auðvelt er að gera það fyrir þetta sumar og þetta verkefni er bara tilraun. En ef þetta yrði varanlegt þá hugsa ég að þetta gæti haft töluverð áhrif," segir Eggert.

Hilmar Sigvaldason, sem rekur Vitann á Akranesi, telur að siglingarnar hafi góð áhrif á sinn rekstur.

„Við erum líka að fara að fá skemmtiferðaskip í sumar. Þetta hjálpar allt saman til," segir hann.

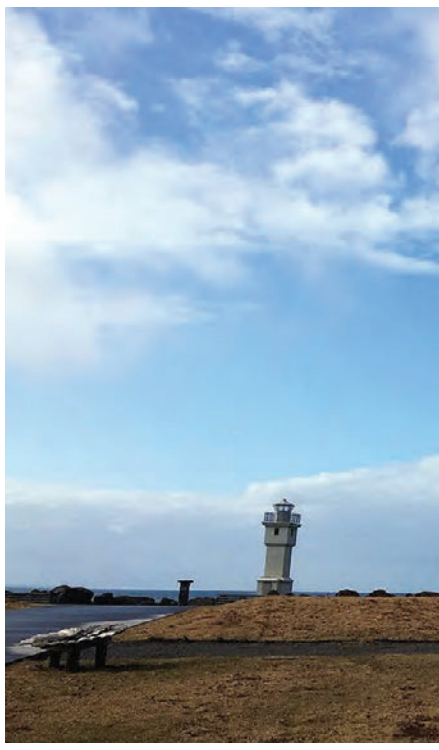

> **Við erum líka að fara að fá skemmtiferðaskip í sumar. Þetta hjálpar allt saman til.**
>
> Hilmar Sigvaldason, sem rekur Vitann á Akranesi

Hilmar segir Vitann vera svipaðan stað og Gróttu í Reykjavík. Þangað sæki fullt af fólki sem aldrei hafi séð sjó. Þá sé góður hljómburður í Vitanum og þar séu haldnir tónleikar reglulega. Hann segir 40 þúsund manns hafa sótt Vitann á síðustu fimm árum og býst við að ferjan muni auka aðsóknina.

jonhakon@frettabladid.is

stuna á Akranesi Reykjavíkurferju

s hafi góð áhrif á ferðaþjónustu á síðarnefnda staðnum.
samning um siglingarnar. Siglt verður þrisvar á dag.
er á leigu frá Noregi. Siglingin á að taka þrjátíu mínútur.

Á fimm árum hafa um 40 þúsund manns heimsótt vitann á Akranesi sem Hilmar líkir við vitann á Gróttu. MYND/ HILMAR SIGVALDASON

Hætti vegna Panamaskjala en vill laun

DÓMSMÁL Kári Arnór Kárason, fyrrverandi framkvæmdastjóri Stapa lífeyrissjóðs hefur stefnt sjóðnum vegna vangoldinna launa við starfslok hans. Kári Arnór sagði upp fyrir ári eftir að upp komst um eignarhald hans í fyrirtækjum í skattaskjólum.

Hlynur Jónsson, lögmaður Kára, segir að ekki hafi verið staðið við ráðningarsamning þegar Kári lét af störfum. „Án þess að fara í upphæðir sem slíkar þá er það rétt að mál hefur verið tekið fyrir í Héraðsdómi Norðurlands eystra. Umbjóðandi minn telur að ákvæði um starfslok hafi ekki verið fylgt eftir þegar hann lét af störfum. Að öðru leyti vil ég ekki ræða málið frekar," segir Hlynur.

Kári gaf út yfirlýsingu fyrir ári um að hann myndi hætta störfum hjá sjóðnum vegna aðkomu sinnar að fyrirtækjum í skattaskjólum. Var hann fyrsti einstaklingurinn hér á landi til að segja upp störfum vegna leka Panamaskjalanna.

Vitnaleiðslur verða 8. september. Fyrrverandi og núverandi stjórnarformaður auk skrifstofustjóra lífeyrissjóðsins verða kallaðir til. – sa

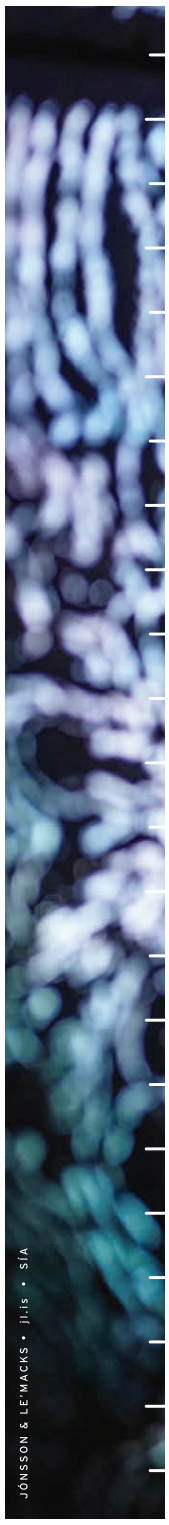

ÁRSFUNDUR LANDSVIRKJUNAR 2017
Hilton Reykjavík Nordica
Miðvikudagur 26. apríl kl. 14

Þarf framtíðin orku?

Landsvirkjun hvetur til opinnar umræðu um orkumál og þau tækifæri og áskoranir sem eru framundan. Hvernig er rekstur og fjárhagur fyrirtækisins að þróast? Hvað er að gerast á orkumörkuðum heimsins? Hvaða áhrif hefur það á Íslandi? Hver er orkuþörf framtíðar og hvernig mætum við henni?

Bein útsending verður frá fundinum á landsvirkjun.is.

- **Benedikt Jóhannesson** fjármála- og efnahagsráðherra
  Ávarp
- **Jónas Þór Guðmundsson** stjórnarformaður
  Ávarp
- **Hörður Arnarson** forstjóri
  Ragna Árnadóttir aðstoðarforstjóri
  Þarf framtíðin orku?
- **Gerður Björk Kjærnested** fundarstjóri
- **Inga Lind Karlsdóttir** stjórnar umræðum að erindum loknum

Verið öll velkomin
Skráning á www.landsvirkjun.is
#lvarsfundur

FRÉTTABLAÐIÐ

SKOÐUN

Orðið er laust

Magnús Guðmundsson
magnus@frettabladid.is

Stundum gerast stórir hlutir í okkar litla landi. Atburðir sem eru jafnvel stærri og mikilvægari en við gerum okkur grein fyrir í fyrstu og fela í sér möguleika sem öllu máli skiptir að við sjáum og nýtum. Ekki aðeins til hagsbóta fyrir okkar litla samfélag heldur jafnvel þegar best lætur veröldina og þess vegna er nafnið Veröld, hús Vigdísar, svo fallega viðeigandi fyrir miðstöð tungumála og menningar.

Það sem er okkur kannski eðlilega efst í huga í þessu samhengi er staða íslenskunnar sem á undir högg að sækja í kjölfar sívaxandi áhrifa enskunnar hér sem víðar. AP-fréttaveitan fjallaði í liðinni viku um stöðu íslenskunnar í alþjóðasamfélagi og þar kom fram að um einn milljarð íslenskra króna þurfi til ef gerlegt eigi að vera að bjarga tungumálinu okkar undan þeirri stafrænu tækniflóðbylgju sem skellur á okkur um þessar mundir. Í íslenskunni býr saga okkar, list, menning og hugsun svo við hljótum að velta því fyrir okkur eftir hverju ráðamenn séu að bíða. Það er eflaust ekkert nýtt að pólitíkin sé sein til svars þegar mest á reynir en þar sem stjórnmálin eiga erfitt með að meta verðmæti, utan tyllidaga, í öðru en krónum og aurum, þá er rétt að árétta að í björgun íslenskunnar eru fólgin gríðarleg verðmæti.

Um allan heim er að finna fjölda þjóða og tungumála sem er svipað fyrir komið og okkur og íslenskunni. Þjóða sem nú leita til okkar, eða öllu heldur Stofnunar Vigdísar Finnbogadóttur, eftir heilræðum sem byggja á reynslu og sérþekkingu sem hefur þó þrátt fyrir allt skilað íslenskunni á lífi inn í samtímann. Þessu hlutverki hefur stofnunin verið að sinna á undanförnum árum en með tilkomu hússins, aðstöðunnar og þeim möguleikum sem í miðstöðinni búa er viðbúið að á næstunni verðum við vitni að vatnaskilum í verndun og eflingu aðþrengdra tungumála.

Veröld, hús Vigdísar, verður fyrst og fremst samastaður tungumála. Tungumálakennslu og þýðinga sem eru smáríkjum á borð við okkur óendanlega mikilvæg. Með færni á öðrum tungumálum og vönduðum þýðingum getum við í senn öðlast aukinn skilning á öðrum þjóðum, menningu þeirra og hugsunarhætti jafnt sem deilt með þeim því sem skiptir okkur hvað mestu máli hverju sinni. Slíkur skilningur er hugsanlega það mikilvægasta sem heimurinn þarf á að halda um þessar mundir á dögum popúlisma og fáfræði víða um heim. Stjórnmálamenn og -konur rjúka upp vinsældalista og valdastiga í krafti skilningsleysis og ótta við hið óþekkta en þekking, færni og skilningur þykir vera til óþurftar og aðeins til upphafningar á tyllidögum.

Í Veröld, húsi Vigdísar, höfum við Íslendingar einstakt tækifæri til þess að skapa mótvægi við allt þetta því þar er orðið laust fyrir allar þjóðir. Þar getum við sýnt heiminum að í tungumálum býr menning, saga og hugsun þjóða og jafnvel hugmyndir þeirra og draumar um ókomna tíð. Og þetta gerum við ekki síst með því að rækta og vernda tungumál okkar og menningu á hverjum degi og deila svo afrakstrinum með heiminum, öllum til heilla.

Þar getum við sýnt heiminum að í tungumálum býr menning, saga og hugsun þjóða og jafnvel hugmyndir þeirra og draumar um ókomna tíð.

Halldór

Frá degi til dags

Verkleysi fram undan

Þing kemur saman í dag eftir langt páskafrí. Engin lagafrumvörp eru hins vegar á dagskrá. Byrjað er á tveimur sérstökum umræðum, um húsnæðismál og kennaraskort, og svo endað á heilum átta fyrirspurnum. Mönnum verður tíðrætt um doða í íslenskri pólitík í byrjun kjörtímabils. Hvernig má svo sem annað vera þegar vikulega koma upp mál þar sem ríkisstjórnarflokkunum virðist fyrirmunað að ganga í takt? Eins manns meirihluti gæti þýtt verkleysi ríkisstjórnar; ríkisstjórn um ekkert nema að halda völdum.

Endurkoma Illuga

Fréttablaðið segir frá því í dag að Illugi Gunnarsson, fyrrverandi ráðherra, verði nýr formaður stjórnar Byggðastofnunar. Sá ráðherra sem býður upp á þann ráðahag er Jón Gunnarsson, ráðherra byggðamála. Út fer stjórnarmaður í Kaupfélagi Skagfirðinga, Herdís Sæmundardóttir, sem var stjórnarformaður Framsóknarflokksins. Það er eitthvað svo íslenskt við þetta. Þrír ráðherrar síðustu ríkisstjórnar lentu í tómu basli og var Illugi einn þeirra. Það kemur ekki að sök núna virðist vera. Áhugavert að oddviti Sjálfstæðisflokksins í Suðurkjördæmi sagði á síðasta kjörtímabili Illuga hafa tekið þátt í grímulausri spillingu.

sveinn@frettabladid.is

Skjól fyrir einkarekstur

Oddný Harðardóttir

Landlæknir og heilbrigðisráðherra eru ekki sammála um túlkun laga um sjúkratryggingar. Þetta kemur skýrt fram með yfirlýsingu frá landlækni sem birt er á heimasíðu embættisins. Heilbrigðisráðherra virðist telja að einkareknar heilbrigðisstofnanir þurfi ekki sérstakt leyfi ráðherra til að reka sérhæfða sjúkrahúsþjónustu, heldur nægi einungis staðfesting frá landlækni um að þær uppfylli faglegar kröfur. Þær geta síðan fjármagnað rekstur sinn með samningi Sjúkratrygginga Íslands og Læknafélags Reykjavíkur.

Með þessari fráleitu túlkun heilbrigðisráðherra hafa stjórnvöld enga stjórn á því hvert opinbert fjármagn rennur eða hvaða rekstrarform verða ríkjandi í íslensku heilbrigðiskerfi. Hér er einfaldlega lúffað fyrir villtustu draumum frjálshyggjumanna en almannahagur fyrir borð borinn.

Til að bregðast við þessari slæmu stöðu hefur Samfylkingin lagt fram frumvarp um að ráðherra geti ekki gert þjónustusamninga við einkaaðila í heilbrigðiskerfinu nema með samþykki Alþingis að uppfylltum ákveðnum skilyrðum og að arðgreiðslur af heilbrigðisþjónustu verði óheimilar. Þessi tillaga Samfylkingarinnar hefur fengið jákvæðar umsagnir, enda í samræmi við vilja meginþorra almennings.

Hugmyndum um gróða og markað hefur verið þröngvað inn í umræðuna um viðkvæma stöðu heilbrigðiskerfisins. Þeir sem vilja selja ríkinu heilbrigðisþjónustu hafa ráðið för með því að skilgreina þarfirnar og útfærsluna sjálfir og er í raun leyft að skammta sér almannafé.

Ekkert kallar á aukinn einkarekstur nema frjálshyggjustefna núverandi ríkisstjórnar með heilbrigðisráðherra í broddi fylkingar, sem leyfir einkavæðingunni að blómstra í hans skjóli. Við hin þurfum að gæta að og verja grunnstoðir velferðarkerfisins kröftuglega nú þegar hugmyndir um aukinn einkarekstur vaða uppi. Einkarekstur getur ekki komið í staðinn fyrir trausta opinbera heilbrigðisþjónustu sem er öllum aðgengileg. Aldrei má minnsti vafi leika á því hvort hagsmunir sjúklinga eða rekstraraðila heilbrigðisstofnana vegi þyngra.

Hér er einfaldlega lúffað fyrir villtustu draumum frjálshyggjumanna en almannahagur fyrir borð borinn.

FRÉTTABLAÐIÐ

ÚTGÁFUFÉLAG: 365 miðlar ehf. STJÓRNARFORMAÐUR: Einar Þór Sverrisson **FORSTJÓRI:** Ingibjörg Stefanía Pálmadóttir **ÚTGEFANDI OG AÐALRITSTJÓRI:** Kristín Þorsteinsdóttir *kristin@frettabladid.is*
AÐSTOÐARRITSTJÓRAR: Andri Ólafsson *andri@frettabladid.is*, Hrund Þórsdóttir *hrund@stod2.is*, Kolbeinn Tumi Daðason *kolbeinntumi@365.is*. Fréttablaðið kemur út í 90.000 eintökum og er dreift ókeypis á heimili á höfuðborgarsvæðinu og Akureyri. Einnig er hægt að fá blaðið í völdum verslunum á landsbyggðinni. Fréttablaðið áskilur sér rétt til að birta allt efni blaðsins í stafrænu formi og í gagnabönkum án endurgjalds. ISSN 1670-3871 **FRÉTTABLAÐIÐ Skaftahlíð 24, 105 Reykjavík Sími: 512 5000,** *ritstjorn@frettabladid.is* **ÞRÓUNARSTJÓRI:** Tinni Sveinsson *tinni@365.is* **HELGARBLAÐ:** Kristjana Björg Guðbrandsdóttir *kristjanabjorg@frettabladid.is* **MARKAÐURINN:** Hörður Ægisson *hordur@frettabladid.is* **MENNING:** Magnús Guðmundsson *magnus@frettabladid.is* **LÍFIÐ:** Guðný Hrönn Antonsdóttir *gudnyhronn@frettabladid.is* **LJÓSMYNDIR:** Vilhelm Gunnarsson *villi@365.is* **FRAMLEIÐSLUSTJÓRI:** Sæmundur Freyr Árnason *sfa@frettabladid.is*

Ofsi á undanþágu

Í DAG

Guðmundur Andri Thorsson

Maður sér þá stundum í umferðinni og fyllist skelfingu, hægir á sér og reynir að láta lítið fyrir sér fara meðan þeir æða framhjá gaurarnir sem eru í anda staddir í Formúlu eitt-kappakstrinum en ekki bara á Hafnarfjarðarveginum eða Miklubrautinni eins og við hin. Þeir eru í annarri vídd. Þeir fara um á ofsahraða, hendast milli akreina með rykkjum, skjótast inn í öll bil án þess að gefa nokkru sinni stefnuljós, aka ofan í næsta bíl á undan með ógnandi fasi, virða engar reglur, líta aldrei í kringum sig og maður andar léttar þegar maður sér þá hverfa í átt að sjónarrönd og ekki annað hægt en að biðja til almættisins að grípa í taumana áður en eitthvað hræðilegt gerist.

Erfitt er að vita hvað þessir menn eru eiginlega að tjá með þessum látum, en svona umferðarofstopi er í besta falli ofbeldi gagnvart samborgurum, þetta er andfélagsleg hegðun, eins og að ganga um í mannfjölda og fara upp að fólki og garga upp í það, steyta framan í það hnefann, vingsa stórri sveðju af gáleysi. Svona hegðun vitnar um stórfelldan félagslegan vanþroska og einstaklingshyggju sem stappar nærri sturlun. Svona menn þarf að taka úr umferð og kenna þeim á bíl – og samfélag.

Í Formúlu eitt á Reykjanesbraut

Nýlega staðfesti Hæstiréttur úrskurð Héraðsdóms um að leggja hald á Tesla-bifreið Magnúsar Ólafs Garðarssonar. Þann 20. desember síðastliðinn var hann á ferð á Reykjanesbraut í slæmu veðri og vondu skyggni, á hálum og blautum veg. Samkvæmt frétt RÚ mældist bifreið hans ítrekað á yfir 160 kílómetra hraða og allt upp í 183 kílómetra hraða á klst. Tilkynningar um ofsaakstur bílsins bárust til neyðarlínunnar og svo fór að lokum að hann rakst utan í annan bíl með þeim afleiðingum að hinn ökumaðurinn var fluttur með sjúkrabíl á spítala.

Magnús hefur krafist þess að fá bílinn sinn aftur. Hann segir að hann hafi misst stjórn á bílnum „vegna ytri aðstæðna“. Hann talar líka um að lögreglan hafi farið fram úr valdheimildum sínum við rannsókn málsins og „brotið gegn friðhelgi einkalífsins“ með því að skoða upplýsingar sem bíllinn geymir um aksturinn.

Þetta er ekki eina dæmið um slíkan akstur hjá Magnúsi – tíu hraðakstursmál hafa komið upp hjá honum hér á landi undanfarið og eitt í Danmörku.

Það er ágæt regla að sýna fólki tillitssemi þegar það ratar í ógæfu eða verður eitthvað á sem ámælisvert getur talist; þá fer ekki vel á að hreykja sér eða efna til fjöldafordæmingar, enda eiga allir sér einhverjar málsbætur og rétt á því að taka sig á í lífinu. Það á Magnús vonandi eftir að gera og farnist honum vel. Það er hins vegar freistandi að gera þetta mál hans að umtalsefni vegna þess að það er dæmigert fyrir ákveðið hugarfar sem ríkt hefur hér á landi, og ekki bara í umferðinni.

Magnús Ólafur stendur sem sé í þeirri meiningu að hann sé undanþeginn reglum um hámarkshraða.

> Talað er um „ytri aðstæður“, rétt eins og hrunverjar gera alltaf og fjasað um „friðhelgi einkalífs“. Vantar bara að hann fari að reyna að ryðja dóminn með vanhæfiskröfum á þeim forsendum að dómarar séu andvígir ofsaakstri.

Uppbygging á undanþágu

Hann er nefnilega vanur undanþágunum. Magnús er einn stofnenda United Silicon og var til skamms tíma forstjóri þess fyrirtækis, hafði væntanlega veg og vanda af þeirri uppbyggingu sem skilar fyrirtækinu nú nærri vikulegum hneykslisfréttum vegna mengunar sem enginn virðist almennilega vita hversu mikil er, skulda við verktaka og málaferla kringum það, slysa og verkamanna sem látnir eru vinna án réttinda á vandasöm tæki og við vondar aðstæður. Allt vitnar um það hvernig ætt hefur verið áfram við uppbyggingu fyrirtækisins í þeirri vissu að undanþágur verði veittar frá reglum. Nú bregður hins vegar svo við að umhverfisráðherra Björt Ólafsdóttir hefur farið skörulegla fram í málefnum fyrirtækisins og komið þeim skilaboðum rækilega á framfæri að við þetta fúsk verði ekki unað og að það sé liðin tíð að horft sé í gegnum fingur sér með ólöglega mengun eins og löngum hefur tíðkast hér á landi.

Reglan hér á landi hefur verið þessi: þegar spurt er um hagsmuni náttúru og hagsmuni stóriðju skal stóriðjan njóta vafans, undantekningarlaust; þegar spurt er um heilsu almennings og hagsmuni stóriðju skal stóriðja njóta vafans, ævinlega. Stóriðja, verksmiðjurekstur, er nefnilega „atvinnusköpun“. Og „atvinnusköpun“ er íslenska orðið yfir „nirvana“; hið endanlega alsæluástand sem allt miðar að.

Afleiðingin er sú að uppbyggingu stóriðju hér á landi má líkja við ofsaakstur í umferðinni og eru þar dæmin mýmörg, það nýjasta brjálæðisleg áform um sjókvíaeldi á laxi. Forljótum verksmiðjum hefur verið dritað niður þar sem hentar framkvæmdaaðilum sem fá allar þær ívilnanir sem hugsast geta, skattahagræði, gjafverð á orku, frámunaleg framlög úr lífeyrissjóðum, að drasla að vild ...

Málsvörn Magnúsar er líka kunnugleg þeim sem fylgst hefur með málsvörn bankstera og útrásarvíkinga í markaðsmisnotkunarmálum. Talað er um „ytri aðstæður“, rétt eins og hrunverjar gera alltaf og fjasað um „friðhelgi einkalífs“. Vantar bara að hann fari að reyna að ryðja dóminn með vanhæfiskröfum á þeim forsendum að dómarar séu andvígir ofsaakstri. Mengunin getur birst á margs konar hátt; meðal annars í hugarfari.

En það er kominn tími til þess að sveitarstjórnarmenn og kjördæmaþingmenn átti sig á því að það sem er undan þágu er ekki í þágu annarra, heldur bara í eigin þágu.

Mitsubishi Outlander PHEV hefur heldur betur slegið í gegn. Þessi fjórhjóladrifni gæðingur gengur bæði fyrir rafmagni og bensíni, svo þú kemst allra þinna leiða með góðri samvisku. Komdu og prófaðu!

Mitsubishi Outlander PHEV
Sjálfskiptur, fjórhjóladrifinn frá:
4.990.000 kr.

MITSUBISHI MOTORS
FYRIR HUGSANDI FÓLK

HEKLA · Laugavegi 170-174 · Reykjavík · Sími 590 5000 · hekla.is
Umboðsmenn um land allt: Höldur Akureyri · Bílasala Selfoss · Bílás Akranesi · HEKLA Reykjanesbæ

PEPSI-DEILDIN SPÁ 2017

1. ?
2. ?
3. ?
4. ?
5. ?
6. ?
7. KA
8. Víkingur R.
9. ÍBV
10. ÍA
11. Grindavík
12. Víkingur Ólafsvík

KA: Spennandi sumar fram undan

Íþróttadeild 365 heldur áfram niðurtalningu fyrir nýtt keppnistímabil í Pepsi-deild karla í dag með árlegri spá sinni um deildina. Spánni verða gerð skil í öllum miðlum okkar – hún birtist fyrst í Fréttablaðinu en verður svo fylgt eftir í ítarlegri útgáfu á Vísi sem og í kvöldfréttum Stöðvar 2.

Íþróttadeild 365 spáir nýliðum KA 7. sæti deildarinnar. Srdjan Tufegdzic stýrði KA til sigurs í Inkasso-deildinni í fyrra og liðið leikur því í efstu deild í fyrsta sinn síðan 2004.

„Mér líst ágætlega á KA en það vantar markaskorara í liðið," segir Hjörvar Hafliðason, einn sérfræðinga Pepsi-markanna. Hann hefur mestar áhyggjur af markvörslunni hjá KA en hinn 41 árs gamli Srdjan Rajkovic ver mark liðsins.

„Hann stóð sig mjög vel í fyrra en var í erfiðleikum síðast þegar hann var í Pepsi-deildinni með Þór. Ef Rajkovic spilar eins og í fyrra er þetta ekki vesen."

KA á afskaplega erfiða byrjun á Íslandsmótinu en liðið mætir Breiðabliki, FH og Stjörnunni á útivelli í fyrstu fimm umferðunum.

Markaðurinn

KOMNIR
Ásgeir Sigurgeirsson (Stabæk)
Darko Bulatovic (Cukaricki)
Emil Lyng (Silkeborg)
Kristófer Páll Viðarsson (Víkingur R., á láni)
Steinþór Freyr Þorsteinsson (Sandnes Ulf)

FARNIR
Juraj Grizlej (Keflavík)
Kristján Freyr Óðinsson (Dalvík/Reynir)
Pétur Heiðar Kristjánsson (Magni)
Orri Gústafsson (fluttur erlendis)

Þjálfarinn

Srdjan Tufegdzic

Túfa kom fyrst til KA sem leikmaður árið 2006. Var aðstoðarmaður Bjarna Jóhannssonar og tók svo við af honum í ágúst 2015. KA vann Inkasso-deildina undir stjórn Túfa í fyrra og tryggði sér sæti í Pepsi-deildinni.

Þrír sem stólað er á

- Guðmann Þórisson
- Almarr Ormarsson
- Hallgrímur Mar Steingrímsson

Besti og versti mögulegi árangur	1.	2.	3.	4.	5.	6.	7.	8.	9.	10.	11.	12.

Bikarinn fór ekki á loft í Hólminum

Íslandsmeistararnir enn á lífi Snæfell vann átta stiga sigur á Keflavík, 68-60, í þriðja leik liðanna í úrslitaeinvíginu um Íslandsmeistaratitilinn í körfubolta kvenna. Íslandsmeistararnir komu því í veg fyrir að Keflvíkingar lyftu bikarnum á sínum heimavelli. Fjórði leikur liðanna fer fram í Sláturhúsinu í Keflavík á miðvikudaginn. FRÉTTABLAÐIÐ/SUMARLIÐI ÁSGEIRSSON

KR komið upp

HANDBOLTI KR leikur í Olísdeild karla á næsta tímabili, að því gefnu að liðum í deildinni verði fjölgað úr 10 í 12, sem allar líkur eru á. Arnar Jón Agnarsson tryggði KR sigur á Víkingi, 29-28, þegar hann skoraði sigurmarkið á lokasekúndum framlengingar í öðrum leik liðanna í umspili á laugardaginn. KR-ingar unnu báða leiki liðanna og mæta annaðhvort ÍR eða Þrótti í úrslitaeinvígi umspilsins. Fari svo að liðum verði ekki fjölgað fer liðið sem vinnur umspilið upp í Olísdeildina. KR átti síðast lið í efstu deild karla í handbolta tímabilið 1995-96. Þá lék Ágúst Jóhannsson, þjálfari KR í dag, með liðinu. - **iþs**

Átta marka veganesti hjá Val

Frábær varnarleikur Vals gerði gæfumuninn í 30-22 sigri á rúmenska liðinu AHC Potaissa Turda í fyrradag.

HANDBOLTI Valsmenn fara með átta marka forskot til Rúmeníu eftir 30-22 sigur á AHC Potaissa Turda í fyrri leik liðanna í undanúrslitum Áskorendabikars Evrópu á laugardaginn. Frábær úrslit hjá Val sem var miklu sterkari aðilinn í leiknum. Varnarleikur Valsmanna var gríðarlega öflugur með bræðurna Orra Frey og Ými Örn Gíslasyni í broddi fylkingar og hinn síungi Hlynur Morthens varði vel í markinu. Valsmenn voru skynsamir í sókninni þótt þeir hefðu tapað fullmörgum boltum í fyrri hálfleik. Þá fóru þrjú vítaköst í súginn.

„Maður þorði ekki alveg að vonast eftir þessum úrslitum en við erum gríðarlega ánægðir," sagði Guðlaugur Arnarsson, annar þjálfara Vals, eftir leikinn.

„Við fórum inn í leikinn til þess að reyna að vinna hann með sem flestum mörkum og það gekk vel í dag. Það var rosalega mikilvægt að vinna með átta og fá bara á okkur 22 mörk. Við erum að fara á gríðarlega erfiðan útivöll. Núna er bara hálfleikur og maður verður bara að líta á þetta þannig að við séum átta mörkum yfir."

Valur fékk framlag frá mörgum leikmönnum í sókninni í leiknum á laugardaginn. Vignir Stefánsson heldur áfram að spila eins og engill og skoraði sjö mörk úr vinstra horninu. Sveinn Aron Sveinsson var með sex úr því hægra. Þá hrökk króatíska skyttan Josip Juric Grgic heldur betur í gang undir lokin. Hann var markalaus allt fram á 47. mínútu en skoraði svo átta mörk á síðustu 13 mínútum leiksins.

Seinni leikurinn Potaissa Turda fer fram ytra á sunnudaginn kemur. Í millitíðinni mætir Valur Fram í öðrum leik liðanna í undanúrslitum Olís-deildar karla. Valsmenn unnu fyrsta leikinn örugglega, 23-31, og leiða einvígið 1-0. **ingvithor@365.is**

Fólk

Heimili

MÁNUDAGUR 24. APRÍL 2017

Anna Þórunn ætlaði að verða dansari en fann sína hillu í vöruhönnun. MYND/GVA

Lifir fyrir vinnuna

Anna Þórunn Hauksdóttir ætlaði að verða dansari en fór í vöruhönnun og er einn fremsti vöruhönnuður landsins. →2

FYRIR OKKUR

Sérvalið fyrir íslenskar aðstæður.
Kynntu þér úrvalið á gulimidinn.is

Sigríður Inga Sigurðardóttir
sigriduringa@365.is

Anna Þórunn hefur hannað marga fallega hluti sem eiga það sameiginlegt að vera stílhreinir og um leið með mikið notagildi. Hún ætlaði þó ekki að verða vöruhönnuður heldur átti sér þann draum að verða dansari.

„Sá draumur rættist þó ekki þannig að ég átti erfitt með að finna mér minn farveg í mörg ár og var mjög ósátt við það. Ég byrjaði að finna mína leið í átt að hönnun í Róm þar sem ég fór í skartgripahönnun í IED en ég fann mig ekki alveg í því námi, né í gullsmíði sem ég prófaði líka. Það var ekki fyrr en nokkrum árum eftir að ég fluttist heim frá Ítalíu að ég fór á list- og hönnunarbraut í Iðnskólanum í Hafnarfirði og þá fann ég loksins hvað ég vildi gera við líf mitt. Eftir að hafa útskrifaðast þaðan með tvenn verðlaun í farteskinu sótti ég um í vöruhönnun við Listaháskóla Íslands og fékk inngöngu í námið," rifjar Anna Þórunn upp en hún útskrifaðist þaðan 2007 og hefur unnið sem sjálfstæður vöruhönnuður síðan þá.

Á nýliðnum HönnunarMars frumsýndi hún þrjá nýja hluti, sem eflaust eiga eftir að vekja athygli. „Þar sýndi ég vasann Prosper sem gefur nýja skynjun á blóm í vasa líkt og að blómin séu að koma upp úr jörðinni. Lok er á vasanum með misstórum götum en frá hverju gati fyrir sig liggur rör niður í vasann sem gefur blóminu styrk til að standa eitt og sér. Vasinn er úr pólýhúðuðu járni. Stólinn By 2 gerði ég í samvinnu við manninn minn, Gian Franco Pitzalis, en hann hafði lært af föður sínum í barnæsku að vefja stóla eins og tíðkast hefur á Sardiníu um aldir. Þriðji hluturinn er marmarapýramídi með spegli sem nýtist einnig sem skartgripahirsla," segir Anna Þórunn.

Fyrir stuttu komu í sölu kaktussnagar úr gegnheilli eik, sem eru úr svonefndri Cowboy Dream collection sem hún frumsýndi á HönnunarMars á síðasta ári. Spegill úr þeirri sömu línu er væntanlegur á markað innan skamms.

Tímalaus hönnun

Innt eftir því hvað Anna Þórunn hafi í huga þegar hún hannar nýja gripi segist hún eftir fremsta megni reyna að hanna hlut sem getur lifað áfram um ókomna tíð. „Ég leitast við að hanna hlut sem er einfaldur og tímalaus, þótt hann geti stundum verið undir áhrifum tískustrauma í það skiptið. Ég vil ná að hreyfa við fólki með hlutunum mínum."

Hún segir ekki skemmtilegra að hanna einn hlut fremur en annan.

Það er líkt og að blómin séu að koma upp úr jörðinni. Lok er á vasanum með misstórum götum en frá hverju gati fyrir sig liggur rör niður í vasann sem gefur blóminu styrk til að standa eitt og sér.

Einfaldleiki einkennir hönnun Önnu Þórunnar.

> **Ég leitast við að hanna hlut sem er einfaldur og tímalaus, þótt hann geti stundum verið undir áhrifum tískustrauma í það skiptið.**

„Það skiptir hreinlega engu máli, svo lengi sem ég fæ að hanna því ég hreinlega lifi fyrir vinnuna mína. Án hennar þrífst ég illa."

Anna Þórunn fær hugmyndir að hönnun úr nánasta umhverfi sínu, hversdagsleikanum, minningum eða tilfinningum. „Hlutirnir mínir eru mjög persónulegir og oft hefur mér fundist það óþægilegt. Í dag er ég hins vegar mjög sátt við það sem ég hef afrekað því auðvitað sjóast maður með árunum en ég á akkúrat 10 ára útskriftarafmæli sem vöruhönnuður nú í maí."

Þegar Anna Þórunn er spurð hvaða hlutur af þeim sem hún hefur hannað sé í mesta uppáhaldi segist hún eiga erfitt með að gera upp á milli þeirra. „Því þeir eru rétt eins og börnin mín en líklega held ég mest upp á blaðagrindina Rúdolf sem ég hannaði í Iðnskólanum í Hafnarfirði 2004. Rúdolf hefur orðið fyrir mestu vöruþróuninni af vörunum mínum en sl. mánuði hef ég verið í samræðum við erlend fyrirtæki með framleiðslu á honum."

Anna Þórunn Hauksdóttir er einn fremsti vöruhönnuður landsins.

„Stólinn By 2 gerði ég í samvinnu við manninn minn, Gian Franco Pitzalis, en hann hafði lært af föður sínum í barnæsku að vefja stóla eins og tíðkast hefur á Sardiníu um aldir."

GARÐAR OG HELLULAGNIR

Sérblað um garða og hellulagnir kemur út fimmtudaginn 27. apríl

Áhugasamir geta haft samband við:

Jón Ívar Vilhelmsson

Sími 512 5429
jonivar@365.is

FRÉTTABLAÐIÐ

Fasteignir.is

17. TBL. MÁNUDAGUR 24. APRÍL 2017

VÍSIR.IS FRÉTTABLAÐIÐ

heimili fasteignasala – á traustum grunni

Bogi Pétursson
lögg.fasteignasali

Finnbogi Hilmarsson
lögg. fasteignasali

Guðbjörg G. Blöndal
lögg. fasteignasali

Jón Bergsson
hdl. og
lögg. fasteignasali

Brynjólfur Snorrason

Gunnlaugur A. Björnsson

Ásdís Írena Sigurðardóttir

Hafdís Una Guðnýjardóttir
lögfræðingur

Finndu okkur á Facebook

530 6500 Grensásvegi 3 | Opið mán. – fös. frá kl. 9–17 | www.heimili.is 530 6500

Fagleg þjónusta - Vönduð vinnubrögð

Ingólfur Geir Gissurarson
Framkvæmdastjóri, lögg. fasteignasali og leigumiðlari
896 5222

Heiðar Friðjónsson
Sölustjóri
Löggiltur fasteignasali B.Sc
693 3356

Herdís Valb. Hölludóttir
Lögfræðingur
og löggiltur fasteignasali
694 6166

Úlfar F. Jóhannsson
hdl. Lögfræðingur. Löggiltur Fasteignasali. Skjalagerð.

Margrét Sigurgeirsdóttir
Skrifstofustjóri
margret@valholl.is
588 4477

Pétur SteinarJóhannsson
Aðstoðarm. fasteignasala
Snæfellsnesi
893 4718

Anna F. Gunnarsdóttir.
Lita og innanhús Stílisti.
Í Löggildingarnámi
892 8778

Sturla Pétursson
Löggiltur fasteignasali
899 9083

Framúrskarandi fyrirtæki 2015

VALHÖLL FASTEIGNASALA
Síðan 1995

Nútímaleg, kraftmikil og framsækin fasteignasala sem byggir á áratuga reynslu starfsmanna!

Síðumúla 27 | Sími 588 4477 | www.valholl.is

Fallegt parhús í Setbergi

Eignamiðlun, sími 588 9090, kynnir sérlega vandað og vel skipulagt 203 fm parhús í Hafnarfirði.

Fallegt parhús er til sölu í Setbergshverfinu í Hafnarfirði.

Húsið stendur á jaðarlóð og er sérstaklega fallegt útsýni. Á fyrstu hæð er forstofa, stofa, eldhús, baðherbergi, svefnherbergi og þvottaherbergi. Á annarri hæð er sjónvarpshol, þrjú svefnherbergi og baðherbergi. Í rishæð er bjart og gott hol með þakglugga og suðurgeymslum. Gæti verið auka svefnherbergi. Hringstigi frá fyrstu hæð og upp í risið.

Eldhúsið er með hvítum, sérsmíðuðum innréttingum. Stofan er björt og rúmgóð. Gengið er út á verönd til austurs frá stofunni. Timburverönd er á suðurhlið. Á hæðinni er nýlega uppgert baðherbergi með sturtu. Flísar í hólf og gólf. Þvottaherbergið er flísalagt með hvítum sérsmíðuðum innréttingum, dyr út á verönd.

Bílskúrinn er snyrtilegur með millilofti, heitu og köldu vatni og fjarstýrðum hurðaopnara. Hiti er í malbikuðu plani fyrir framan bílskúrinn.

Nánari upplýsingar um eignina gefur Hilmar Þór Hafsteinsson, löggiltur fasteignasali, s. 824-9098 eða hilmar@eignamidlun.is

Fasteignasala Mosfellsbæjar

Einar Páll Kjærnested
lögg. fasteignasali.
einar@fastmos.is

KJARNA - ÞVERHOLTI 2 • 270 MOSFELLSBÆ • SÍMI: 586 8080 • FAX: 586 8081
WWW.FASTMOS.IS

Sólbakki - 270 Mosfellsbær

Fallegt 218,4 m2 einbýlishús á 3.550 m2 gróinni eignarlóð við Sólbakka í Mosfellsbæ. Um er að ræða fallegt 153,4 m2 einbýlishús með 2-3 svefnherbergjum, stofu, borðstofu eldhúsi, baðherbergi, þvottahúsi, ásamt 65 m2 bílskúr sem skiptist í bílskúr og aukaíbúð með stofu, eldhúskrók, svefnherbergi, svefnlofti og baðherbergi. Lóðin er sérlega falleg með miklum trjágróðir, pöllum og grasflöt. Aðkoma að húsinu og bílaplan er malbikað. **V. 75,0 m.**

Ástu-Sóllijugata 34 - 270 Mosfellsbær

Nýtt fullbúið 182,2 m2 raðhús á tveimur hæðum við Ástu-Sólliljugötu 34 í Mosfellsbæ. Eignin er skráð 182,2 m2, þar af er bílskúr 28,7 m2. Um er að ræða vel skipulagt raðhús á tveimur hæðum ásamt bílskúr. Á jarðhæð eru 3 svefnherbergi, baðherbergi, þvottaherbergi og fataherbergi. Á efri hæðinni er bílskúr, forstofa, geymsla, eldhús og svalir. Húsið afhendist í júní 2017. **V. 69,9 m.**

Ástu-Sólliljugata 32 - 270 Mosfellsbær

Nýtt fullbúið 179,8 m2 raðhús á tveimur hæðum með bílskúr. Eignin er skráð 179,8m2, þar af er bílskúr 28,7 m2. Á jarðhæð eru 2 svefnherbergi, baðherbergi, þvottaherbergi og fataherbergi. Á efri hæðinni er bílskúr, forstofa, geymsla, gestasnyrting, eldhús og stofa. **V. 67,9 m.**

Asparteigur 5 - 270 Mos.

Glæsilegt 223,5 m2 parhús á tveimur hæðum með innbyggðum bílskúr.

Góð staðsetning miðsvæðis í Mosfellsbæ. Stutt í alla helstu þjónustu. Fallegar innréttingar og gólfefni. Gólfhiti. Góð lofthæð og stórir gluggar sem gerir eignina bjarta og skemmtilega.

Suðurgarður með timburverönd og geymsluskúr. Hellulagt bílaplan með snjóbræðslu.

V. 82,9 m.

Vogatunga 62-68 - 270 Mos.

130 m2 endaraðhús í byggingu við Vogatungu 62-68 í Mosfellsbæ.

Hver eign afhendast fullbúin, með innréttingum, parketi á gólfum og flísum á forstofu og baðherbergi.

Birt stærð er 129,7 m2, þar af er íbúð 103,5 m2 og sambyggður bílskúr 26,2 m2. Eignin skiptist í þrjú herbergi, baðherbergi, geymslu á millilofti í bílskúr, eldhúsi og stofu. Eldhús og stofa liggja saman í opnu rými með mikilli lofthæð. Afhending er í júní/júlí

V. 60,5-63,5 m.

Klukkurimi 1 - 112 Reykjavík

Opið hús í dag mánudag frá kl. 17:00 til 17:30

Björt og vel skipulögð íbúð á jarðhæð: 86,6 m2, 3ja herbergja íbúð á jarðhæð í fjóbýlishúsi við Klukkurima 1 í Garfarvogi. Íbúðin skiptist í tvö svefnherbergi, forstofuhol, baðherbergi, eldhús, stofu og sér geymslu innan íbúðar. Sameiginleg geymsla á jarðhæð. **V. 36,9 m.**

Klukkurimi 19 - 112 Reykjavík

Opið hús í dag mánudag frá kl. 17:30 til 18:00

Falleg og björt 101,5 m2, 4ra herbergja endaíbúð með sérinngangi á 3. hæð. Gott skipulag og fallegt útsýni. Íbúðin skiptist í þrjú svefnherbergi, baðherbergi, forstofu, hol, eldhús og stofu. Sérgeymsla á jarðhæð ásamt sameiginlegu þurkherbergi og rúmgóðri hjólageymslu. Búið er að endurnýja baðherbergi og nýlegt parket. **V. 41,9 m.**

Skógarás 1 - 110 Reykjavík

Opið hús þriðjudaginn 25. apríl frá kl. 17:30 til 18:00

168,1 m2 íbúð á tveimur hæðum. Birt stærð eignarinnar eru 168,1 m2, þar af íbúð á 3. hæð 110,5 m2 og íbúðarherbergi í risi 57,6 m2. Eignin skiptist í: Neðri hæðin skiptist í þrjú svefnherbergi, baðherbergi, þvottahús, eldhús, stofu og borðstofu. Efri hæðin skiptist í þrjú svefnh., sjónvarpshol, baðherbergi og geymslu. **V. 52,5 m.**

Frostafold 38 - 112 Reykjavík

Opið hús þriðjudaginn 25. apríl frá kl. 17:30 til 18:00

Falleg 47,9 m2, 2ja herbergja íbúð á jarðhæð með 21 m2 bílskúr sérgarði við Frostafold 38 í Grafarvogi. Íbúðin skiptist í svefnherbergi, forstofugang, baðherbergi/þvottahús, eldhús/stofu. **V. 31,9 m.**

Laus við kaupsamning

FASTEIGNA MARKAÐURINN ehf.

Óðinsgötu 4, 101 Reykjavík

Sími 570 4500 • fastmark@fastmark.is • www.fastmark.is
Jón Guðmundsson lögg. fasteignasali
Guðmundur Th. Jónsson lögg. fasteignasali

2014 -2016 Framúrskarandi fyrirtæki

Jón Guðmundsson
Lögg. fasteignasali
jon@fastmark.is

Guðmundur Th. Jónsson
Lögg. fasteignasali
gtj@fastmark.is

Heimir Fannar Hallgrímsson
hdl. og lögg. fasteignasali
heimir@fastmark.is

Elín D. Wyszomirski
Lögg. fasteignasali
elin@fastmark.is

Magnús Axelsson
Lögg. fasteignasali
magnus@fastmark.is

Gísli Rafn Guðfinnsson
Aðstoðarmaður fasteignasala
gisli@fastmark.is

Hallveig Guðnadóttir
Skrifstofustjóri
hallveig@fastmark.is

Í TRAUSTUM HÖNDUM Í ÁRATUGI

Arnarnes – glæsilegt einbýlishús

Stórglæsilegt 426,7 fermetra einbýlishús á sunnanverðu Arnarnesi. Eignin er á einni hæð og skiptist m.a. í fjórar glæsilegar stofur með útgengi á afgirta lóð til suðurs, hjónasvítu, þrjú stór barnaherbergi, þrjú baðherbergi, stórt eldhús og tvöfaldan innbyggðan bílskúr. Mikil lofthæð er í húsinu og hússtjórnarkerfi. Lóðin er 1.406 fermetrar að stærð, afgirt að hluta og með stórum og skjólsælum harðviðarveröndum til suðurs. Baðhús er á lóðinni með gufubaði, heitum potti, sturtum og snyrtingu. **Eign fyrir vandláta.**

Allar nánari upplýsingar veita Guðmundur Th. Jónsson, lögg. fasteignasali í gtj@fastmark.is eða Jón Guðmundsson lögg. fasteignasali í jon@fastmark.is

Leifsgata 9. Tvær íbúðir- 3ja – 4ra herbergja íbúð og studióíbúð.

Eignirnar verða til sýnis í dag frá kl. 17.15 – 17.45

- 94,4 fm. nýlega innréttuð og vönduð íbúð á 1. Hæð.
- 41,2 fm.a nýlega innréttuð stúdíóíbúð á baklóð í sérstæðu húsi.

Báðar íbúðirnar eru mikið endurnýjaðar og eru í góðu ástandi. Íbúðunum fylgir sér innkeyrsla/bílastæði við Leifsgötuna sem þinglýst er eingöngu á þessar íbúðir. Frábær staðsetning í miðborginni. **Íbúðirnar hafa verið leigðar út með leyfi til heimagistingar. Báðum eignum fylgir allt innbú og leigubókanir frá afhendingardegi. Allar nánari upplýsingar um bókanir og verð á gistingu er að fá á skrifstofu Fasteignamarkaðarins ehf.**

Verð 74,9 millj.

Breiðagerði 8

Eignin verður til sýnis þriðjudag frá kl. 17.15 – 17.45

Virkilega fallegt 231,8 fm. einbýlishús á þremur hæðum að meðtöldum 36,0 fm. bílskúr við Breiðagerði. Mögulegt væri að gera aukaíbúð í kjallara og bílskúr væri einnig hægt að innrétta sem studióíbúð. Eignin er þó nokkuð endurnýjuð. Stór og skjólsæl verönd til suðurs út af stofum og rúmgóðar svalir til suðurs út af hjónaherbergi. Hiti í innkeyrslu, stéttum og útitröppum. Gler og gluggar endurnýjað að stórum hluta. **Frábær staðsetning, stutt í skóla, leikskóla og aðra þjónustu.**

Verð 83,9 millj.

Hátún 6b. 4ra herbergja endaíbúð.

Eignin verður til sýnis í dag frá kl. 18.00– 18.30

Vel skipulögð 129,2 fm. með gluggum í þrjár áttir á 3. hæð í nýlegu fjölbýlishúsi með lyftu við Hátún auk sér bílastæðis í opnu bílskýli á lóð hússins. Sér geymsla í kjallara er 6,1 fermetri að stærð. Öll svefnherbergin eru mjög rúmgóð og öll með fataskápum. Rúmgott sjónvarpshol og stór stofa með fallegu útsýni að Esjunni og Akrafjalli. Stórar flísalagðar svalir til vesturs útaf stofu.

Verð 53,9 millj.

Stóragerði 9. Neðri sérhæð ásamt bílskúr.

Eignin verður til sýnis þriðjudag frá kl. 18.15 – 18.45

Afar falleg 164,5 fm. neðri sérhæð að meðtöldum 28,1 fm. bílskúr á þessum eftirsótta stað. Eignin skiptist í forstofu, svefngang, þrjú svefnherbergi, baðherbergi, eldhús, þvottahús, borðstofu og stóra stofu. Suðursvalir eru út frá stofu. Mjög gott skipulag og stórir gluggar sem hleypa inn góðri birtu. Húsið var múrviðgert og málað fyrir þremur árum síðan. Búið er að endurnýja m.a. gólfefni, baðherbergi og tæki í eldhúsi.

Verð 61,9 millj.

Sogavegur 103. Neðri sérhæð.

Eignin verður til sýnis þriðjudag frá kl. 17.15 – 17.45

Vel skipulögð 6 herbergja 206,3 fm. neðri sérhæð að meðtöldum 73,5 fm. bílskúr í þríbýlishúsi. Eignin skiptist í forstofu, hol, svefngang, fjögur svefnherbergi, baðherbergi, þvottahús, búr/geymsla (teiknað sem gestasalerni og lagnir til staðar), eldhús, borðstofu og stóra stofu. Suðursvalir eru út frá stofu/borðstofu. Húsið hefur verið múrviðgert og málað á suður- og hluta til vesturhlið. Bílskúrinn er mjög stór á tveimur hæðum með vörulyftu. Auk þess er um 50 – 60 fm. óskráð rými í kjallara.

Verð 56,5 millj.

Grettisgata 47.

Eignin verður til sýnis miðvikudag frá kl. 18.15 – 18.45

115,2 fermetra einbýlishús sem er kjallari, hæð og ris á þessum eftirsótta stað í miðborginni. Húsið er byggt árið 1902 og stendur á 131,5 fermetra eignarlóð. Fallegir loftlistar, innihurðir, gluggasetningar og panel klæddir veggir gefa húsinu mikinn sjarma. Húsið hefur fengið ágætis viðhald undanfarin ár. Lóðin er hellulögð og afgirt með fallegu grindverki. Stæði fyrir tvær til þrjár bifreiðar á lóð. **Afar falleg eign á frábærum stað á horni Grettisgötu og Vitastígs.**

Verð 56,9 millj.

Bogahlíð 14. 3ja herbergja íbúð ásamt útleiguherbergi í kjallara.

Eignin verður til sýnis miðvikudag frá kl. 17.15 – 17.45

Virkilega falleg og vel skipulögð 97,8 fm. íbúð á 2. hæð í Hlíðunum, að meðtöldum 15,4 fm. útleiguherbergi í kjallara. Góðar svalir til suðurs með útsýni að Öskjuhlíðinni. Stór og björt stofa með stórum gluggum til suðurs. Rúmgóð herbergi. Snyrtileg sameign.

Frábær staðsetning miðsvæðis í Reykjavík.

Verð 42,9 millj.

Mýrargata. 2ja herbergja íbúð með sjávarútsýni

Vönduð 67,5 fm. íbúð á 2. hæð að meðt. sér geymslu. Svalir til austurs og sjávarútsýni auk sér bílastæðis í bílageymslu. Gólfhitakerfi er í íbúðinni og gólfsíðir gluggar að hluta. Opið eldhús við stofu, björt stofa og rúmgott svefnherbergi. Frá svölum er útsýni yfir höfnina, að Esjunni og víðar.
Bæði er aðkoma að húsinu frá Mýrargötu um sameiginlegan aflokaðan hellulagðan garð þaðan sem sérinngangur er í íbúðina og einnig er aðkoma um stigahús norðan við húsið þaðan sem lyfta er upp á íbúðarhæðina. **Staðsetning eignarinnar er á svæði þar sem framtíðar bryggjuhverfi Reykjavíkur mun rísa "Vesturbugt" og er eignin í góðu göngufæri við fjölda veitingastaða, verslanir og þjónustu.**

Verð 44,9 millj.

Súlunes – Garðabæ. Efri sérhæð.

Stórglæsileg 176,8 fm. 6 herbergja efri sérhæð í tvíbýlishúsi á Arnarnesi auk 37,2 fm. tvöfalds bílskúrs.

Aukin lofthæð er í eigninni, gólfhiti, vandaðar innréttingar og tæki og extra háar innihurðir. Fjögur herbergi. Útsýni til sjávar úr stofum og gert ráð fyrir arni. Hiti er í tröppum upp á hæðina. Húsið var málað að utan árið 2015. Stór steypt innkeyrsla og fjölda bílastæða. Gluggar eru allir úr áli og viðhaldsfríir. Baklóðin er að mestu villtur mói, sem þarfnast ekki viðhalds.

Verð 84,9 millj.

Mýrargata – Seljavegur

Einstakt tækifæri til að eignast sérbýli í miðborginni.

Sölusýning nk. laugardag 29. apríl frá kl. 13.00 - 15.00

Um er að ræða fjögur keðjuhús á þremur hæðum með möguleika á sér íbúðum á jarðhæð og tvær þakíbúðir á tveimur hæðum.

- Eignirnar afhendast fullfrágengnar að utan sem innan.
- Afhending verður í júní/júlí 2017.
- Möguleiki er að útbúa aukaíbúð á jarðhæð keðjuhúsanna.
- Svalir eru til suðurs.
- Húsin eru byggð úr timbri, hágæða forsmíðaðir timburveggir ofan á steyptan grunn.
- Aukin einangrun og aukin hljóðeinangrun á milli rýma.
- Gler í gluggum er þrefalt, sérstaklega hljóð-einangrandi gler.
- Allir gluggar og glerið þar með talið eru vottaðir af Nýsköpunarmiðstöð Íslands.
- Lóðir skilast með hellulögn með hitalögnum undir og grasflötum.

Mýrargata 27
Keðjuhús - 188,4 fermetrar.
Verð 120.000.000.-

Mýrargata 29
Keðjuhús - 188,4 fermetrar.
Verð 120.000.000.-

Seljavegur 1A
Keðjuhús - 191,3 fermetrar.
Verð 125.000.000.-

Seljavegur 1B
Keðjuhús – 193,8 fermetrar.
Verð 125.000.000.-

Mýrargata 31
118,1 fermetra íbúð á tveimur hæðum.
Verð 75.000.000.-

Mýrargata 31
257,5 fermetra íbúð á tveimur hæðum.
Verð 175.000.000

Byggingaraðili: Arwen Holdings ehf.

Arkitekt: Þorleifur Eggertsson

Allar nánari upplýsingar veitir Guðmundur Th. Jónsson lögg. fasteignasali, netfang: gtj@fastmark.is

FASTEIGNA MARKAÐURINN ehf.
Óðinsgötu 4, 101 Reykjavík
Sími 570 4500 • fastmark@fastmark.is • www.fastmark.is
Jón Guðmundsson lögg. fasteignasali
Guðmundur Th. Jónsson lögg. fasteignasali

EIGNAMIÐLUN

588 9090 · www.eignamidlun.is · Grensásvegi 11 · 108 Reykjavík

60 ÁRA

FRAMÚRSKARANDI
SÍÐAN 1957

Sverrir Kristinsson *Lögg. fasteignasali*
Guðmundur Sigurjónsson *Lögfræðingur, lögg. fasteignasali*
Kjartan Hallgeirsson *Lögg. fasteignasali, framkvæmdastjóri*
Þórarinn M. Friðgeirsson *Lögg. fasteignasali, sölustjóri*
Magnea S. Sverrisdóttir *MBA, lögg. fasteignasali*
Hilmar Þór Hafsteinsson *Lögg. fasteignasali, lögg. leigumiðlari*
Reynir Björnsson *Hagfræðingur, lögg. fasteignasali*
Guðlaugur I. Guðlaugsson *Lögg. fasteignasali*
Brynjar Þ. Sumarliðason *BSc í viðskiptafr., aðstoðarm. fast.s.*
G. Andri Guðlaugsson *Lögfræðingur, lögg. fasteignasali*
Gunnar Jóhann Gunnarsson *Hdl., lögg. fasteignasali*
Daði Hafþórsson *Aðstoðarm. fast.s.*
Davíð Jónsson *Aðstoðarm. fast.s.*
Jóhanna Valdimarsdóttir *Gjaldkeri*
Elín Þorleifsdóttir *Ritari*
Ásdís H. Júlíusdóttir *Ritari*
Anna M. Sigurðardóttir *Ritari*

VATNSSTÍGUR 15, 101 REYKJAVÍK

Glæsileg 217,5 fm íbúð á tveimur efstu hæðum við Vatnsstíg 15 í Skuggahverfinu. Íbúðin er hin vandaðasta. Arinn í stofu. Fernar svalir. Mikið útsýni. Eignin skiptist í anddyri, stofu, borðstofu, þrjú herbergi, eldhús, tvö baðherbergi, fataherbergi og þvottahús. Tvö stæði í bílageymslu. Eign í sérflokki.

Nánari uppl. veitir Reynir Björnsson lg. fasteignasali s: 895 8321, reynir@eignamidlun.is

V. 190 m. ,

SANDAVAÐ 11, 110 REYKJAVÍK

Björt og vel skipulögð 3ja herbergja 93 fm íbúð á 2. hæð í fallegu fjölbýli í Norðlingaholti Reykjavíkur. Eigninni fylgir stæði í bílageymslu og rúmgóðar svalir út frá stofu með fallegu útsýni. Þvottahús innan íbúðar og lyfta í húsinu.
Opið hús mánudaginn 24. apríl milli 17:15 og 17:45. V. 41,5 m.

FURUGERÐI 11
108 REYKJAVÍK

Falleg 93,4 fm herbergja íbúð á 1. hæð við Furugerði í Reykjavík. Íbúðin skiptist m.a. í rúmgóða og bjarta stofu, sjónvarpshol og þrjú herbergi. Þvottahús/geymsla er innan íbúðar. Svalir eru útaf stofu. **V. 41,5 m.**

GAUTLAND 3
108 REYKJAVÍK

Mjög falleg og mikið endurnýjuð 102,9 fm 4ra herb. íbúð á 2. hæð í litlu fjölbýlishúsi við Gautland í Fossvogi. Gengið er eina hæð upp frá aðalinngangi. 6 íbúðir eru í stigagangi. Stofa og þrjú herbergi. **Opið hús mánudaginn 24. apríl milli 17:00 og 17:30. V. 43,8 m.**

SNORRABRAUT 73, 105 REYKJAVÍK

Falleg 85,5 fm 4ra herb. íbúð á 3. hæð (efstu hæð). Íbúðin skiptist m.a. í tvær stofur, tvö herbergi, baðherbergi og eldhús. Svalir. Nýtt endurnýjað eldhús. Góð lofthæð í íbúðinni. Góð staðsetning og stutt í alla helstu Þjónustu.
V. 41,9 m.

HVERAFOLD 136
112 REYKJAVÍK

Glæsilegt um 260 fm einbýlishús með innbyggðum bílskúr í Foldahverfi Grafarvogi. Húsið er á tveimur hæðum. Stofa og borðstofa. Þrjú herbergi en möguleiki á allt að fimm herbergjum. Garður með stórri verönd og heitum potti. Afar falleg eign í grónu hverfi með útsýni yfir Grafarvoginn. **V. 89,9 m.**

AUSTURSTRÖND 2
170 SELTJARNARNESI

Mjög falleg og rúmgóð 3ja herb. íbúð á 3. hæð í fjölbýlishúsi við Austurströnd 2 á Seltjarnarnesi (gengið niður eina hæð frá inngangi). Mjög stórar svalir. Stæði í bílageymslu. Samtals 110,3 fm, íbúðarrými 86,5 fm og bílastæði 23,8 fm. Glæsilegt útsýni m.a. sjávar og fjallasýn. Örstutt í skóla, leikskóla og þjónustu. **V. 44,9 m.**

KRÓKAMÝRI 80B
210 GARÐABÆ

Frábærlega staðsett og björt 101,6 fm 4ra herbergja íbúð á 2. hæð (efstu) á eftirsóttum stað í Garðabæ. Sér inngangur. Þrjú svefnherbergi og rúmgóð stofa með útgangi út á suður svalir. Íbúðin er staðsett við Hofsstaðaskóla og Fjölbrautaskóla Garðabæjar. **Opið hús þriðjudaginn 25. apríl milli kl. 17:30 og 18:00.**

SUÐURVANGUR 2
220 HAFNARFJÖRÐUR

Góð og vel skipulögð 98,5 fm 3ja herbergja íbúð á 1. hæð í að sjá góðu fjölbýli við Suðurvang. Stofa, sjónvarpshol og þrjú herbergi. Svalir eru útaf stofu. Þvottahús er inní íbúðinni. Framkvæmdum á hluta húss að utan er nýlega lokið. **Opið hús þriðjudaginn 25. apríl milli 17:15 og 17:45. V. 36,5 m.**

BERJARIMI 2
112 REYKJAVÍK

Mjög góð 94,5 fm. 3ja herb. íbúð á 3. hæð ásamt stæði í bílgeymslu í fallegu fjölbýli við Berjarima í Reykjavík. Stofa og tvö herbergi. Opið milli eldhúss og stofu. Sameign er mjög snyrtileg, nýlega máluð og teppalögð. **Opið hús mánudaginn 24. apríl milli 17:15 og 17:45 (íbúð 303). V. 38,9 m.**

HJARÐARHAGI 11
107 REYKJAVÍK

Frábærlega staðsett ca 103 fm 4-5 herbergja íbúð á 2. hæð í litlu fjölbýli ásamt stæði í bílageymslu. Rúmgóð og björt stofa með tvennum svölum, snyrtilegt eldhús og þrjú svefnherbergi. Möguleiki er að bæta við fjórða svefnherberginu inn af stofu. Stutt á Háskólasvæðið og miðborgina. **V. 50,5 m.**

HERJÓLFSGATA 32, 220 HAFNARFJÖRÐUR

3ja - 4ra herbergja 113,8 fm íbúð á 1. hæð (jarðhæð). Sér inngangur, sér verönd og merkt stæði í lokaðri bílageymslu. Íbúðin er fullbúin án gólfefna. Afhending við kaupsamning.
Opið hús miðvikudaginn 26. apríl milli 17:00 og 17:30.

Einnig er hægt að bóka skoðun hjá Brynjari Þ. Sumarliðasyni aðst.m. fast.sala s. 896 1168 eða Hilmari Þ. Hafsteinssyni lg.fs. s: 824 9098. V. 59,9 m.

HOLTSVEGUR 37, 503, 210 GARÐABÆR

Glæsileg 100 fm þriggja herbergja penthouse íbúð á fimmtu hæð við Hotlsveg 37 í Garðabæ. Bílastæði í bílageymslu fylgir. Útsýni. **Opið hús þriðjudaginn 25. apríl milli 17:15 og 17:45. Einnig er hægt að bóka skoðun hjá. Brynjari Þór Sumarliðasyni aðst.m. fast.sala s: 896 1168 eða Andra Guðlaugssyni lg.fs. s: 662 2705. V. 69,9 m.**

SKÓGARVEGUR 12A, 103 REYKJAVÍK

Glæsileg 3ja herbergja 111,7 fm íbúð á 1. hæð í nýju húsi við Skógarveg í Fossvogi. Stæði í bílageymslu fylgir íbúðinni. Íbúðin skilast fullbúin án gólfefna og er tilbúin til afhendingar við kaupsamning. (Einungis tvær íbúðir eru eftir í húsinu.) **Opið hús þriðjudaginn 25. apríl milli 17:15 og 18:00 (íb. 106). Einnig er hægt að bóka skoðun hjá. Brynjari Þór Sumarliðasyni aðst.m. fast.sala s: 896 1168 eða Andra Guðlaugssyni lg.fs. s: 662 2705. V. 62,8 m.**

VEFARASTRÆTI 7-11, 270 MOSFELLSBÆR

Glæsilegar nýjar 5 herbergja íbúðir við Vefarastræti 7-11 í Helgafellshverfi. Um er að ræða 3ja hæða lyftuhús. Íbúðirnar eru 125,5 fm. Stæði í bílageymslu fylgir. **Verð frá 48,5 millj. EINUNGIS ÞRJÁR ÍBÚÐIR ERU EFTIR. Sjá nánar inná eignamidlun.is Frekari uppl. veita: Brynjar Þ. Sumarliðason aðst.m. fasteignasala s: 896 1168 eða Guðlaugur I. Guðlaugsson lg. fs. S: 864 5464. V. 48,5 m.**

BYGGINGALÓÐIR

ÚLFARSÁRDALUR

Vorum að fá í sölu lóðir undir 12 raðhús í Úlfarsárdal.
Teikningar fylgja og búið er að greiða gatnagerðargjöld. Púði kominn undir þrjú hús.
Ásett verð 15 millj. pr. hús.

KÓPAVOGUR

Tvær samliggjandi lóðir undir tvö ca 230 fm einbýlishús á einstaklega góðum stað.
Hús með möguleika á lítilli íbúðaraðstöðu í kj. Suðurgarður.
Teikningar fylgja. Gatnagerðagjöld greidd.

Nánari uppl. veitir Þórarinn M. Friðgeirsson lg. fasteignasali s: 899 1882, thorarinn@eignamidlun.is

ÁRSKÓGAR 8,109 REYKJAVÍK

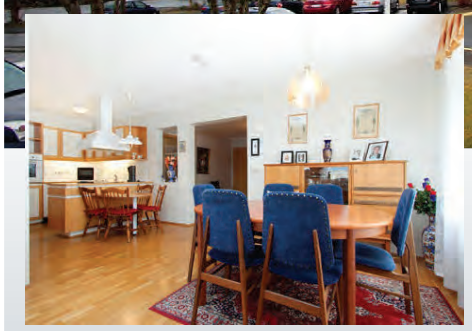

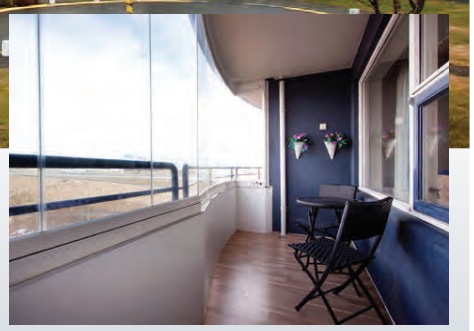

Mjög góð 93,6 fm 3ja herbergja íbúð á 4. hæð í lyftuhúsi fyrir eldri borgara með fallegu útsýni yfir borgina. Yfirbyggðar svalir. Á jarðhæð er innangengt í þjónustumiðstöð þar sem er matur, tómstundir og heilsugæsla. Tvær lyftur eru í húsinu. Íbúðin skiptist í hol, baðherbergi, þvottaherbergi, eldhús, tvö svefnherbergi og stóra stofu.

V. 48,8 m.

Opið hús þriðjudaginn 25. apríl milli 17:15 og 17:15 (íb. 401)

STUÐLABERG 60, 221 HAFNARFJÖRÐUR

Sérlega vandað og vel skipulagt 203 fm parhús, þar af 18 fm sérstæður bílskúr. Um er að ræða hús á tveimur hæðum auk rishæðar. Húsið stendur á jaðarlóð og er útsýni sérstaklega fallegt. Húsið skiptist m.a. í stofu, borðstofu, sjónvarpshol og fjögur herbergi. Í risi er einnig bjart og gott hol. Timburverönd í garði.
Opið hús miðvikudaginn 26. apríl mill 17:15 og 18:00. V. 71,9 m.

HEILSÁRSHÚS Á VATNSLEYSUSTRÖND

Fallegur og vel skipulagður sumarbústaður/einbýlishús á einni hæð við Breiðagerði 5B á góðum stað suður með sjó nálægt Kálfatjarnarkirkju og golfvelli á Vatnsleysisströnd. Húsið er nýlegt og skiptist í forstofu, þrjú herbergi, stóra stofu, eldhús og baðherbergi. Góð verönd er við húsið. Á lóðinni sem er 2700 fm eignarlóð er 18 fm geymsla sem mögulegt væri að nýta sem gestahús. **Nánari uppl. veitir: Hilmar Þór Hafsteinsson lg. fasteignasali s: 824 9098, hilmar@eignamidlun.is. V. 37,9 m.**

SUMARBÚSTAÐUR Í GRÍMSNESI

Glæsilegur samtals 95,3 fm sumarbústaður á vinsælu svæði í Öndverðarnesi í Grímsnesi (Múraralandi).

Útihús fylgir. Á síðustu árum hefur verið unnið að því að standsetja húsið. Kjarri vaxið umhverfi. Sólpallur og heitur pottur. Sumarbústaðurinn er innan lokaðs svæðis.

Stutt í golfvöll og sundlaug fyrir sumarhúsaeigendur inn á svæðinu.

Bústaðurinn stendur við Réttarhólsbraut 12.

Nánari upplýsingar veitir Gunnar J Gunnarsson, lögg.fasteignasali í s: 527-2747 eða GunnarJ@eignamidlun.is.

V. 33,9 m.

FASTEIGNASALAN TORG
Áb. Sigurður Gunnlaugsson lgfs.

520 9595

Fasteignasalan TORG Garðatorgi 5 210 Garðabær www.fstorg.is

kraftur • traust • árangur

Sigurður Fasteignasali	Hafdís Sölustjóri	Árni Ólafur Fasteignasali	Dórothea Fasteignasali	Þorsteinn Fasteignasali	Jóhanna Kristín Fasteignasali	Bjarni Sölufulltrúi	Berglind Fasteignasali	Þóra Fasteignasali	Þorgeir Fasteignasali	Sigríður Fasteignasali	Garðar Fasteignasali	Halla Fasteignasali	Alexander Sölufulltrúi	Hrönn Sölufulltrúi
898 6106	820 2222	893 4416	898 3326	694 4700	698 7695	895 9120	694 4000	822 2225	696 6580	699 4610	899 8811	659 4044	695 7700	692 3344

Barónsstígur 49 — 101 Reykjavík — 34.900.000

OPIÐ HÚS mánudaginn 24 apríl kl 17.30-18.00

Herbergi: 3 Stærð: 77,1 m²

Um er að ræða þriggja herbergja íbúð í kjallara með sérinngangi á frábærum stað í miðborg Reykjavíkur þar sem örstutt er í skóla, leikskóla, sundlaug og alla þjónustu. Gengið er inn í íbúðina bakatil. Í dag eru þrjú svefnherbergi í íbúðinni (geymsla notuð sem herbergi). Geymsluskúr fylgir eigninni.

Upplýsingar veitir Hafdís sölustjóri í gsm: 820 2222

Súluhólar 2 — 111 Reykjavík — 37.900.000

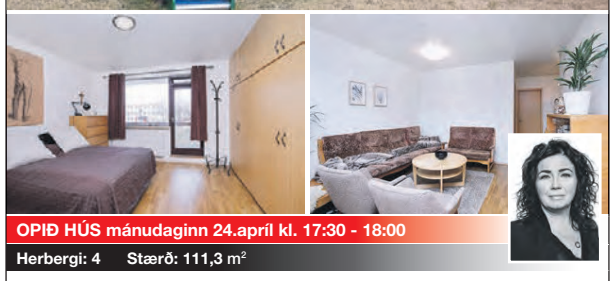

OPIÐ HÚS mánudaginn 24.apríl kl. 17:30 - 18:00

Herbergi: 4 Stærð: 111,3 m²

Mjög góð 4ra herbergja íbúð í breiðholti í góðu fjölbýli með bílskúr. Búið er að endurnýja gólfefni íbúðarinnar að mestu og sameign hefur nýlega verið endurbætt og er afar snyrtileg. Stórt og snyrtilegt þvottahús er í sameign ásamt sér geymslu. Mikið útsýni er úr stofu og rúmgóðar svalir eru út úr hjónaherbergi í vestur.

Upplýsingar veitir Hrönn sölufulltrúi í gsm: 692 3344

Svarthamrar 22 — 112 Reykjavík — 39.900.000

OPIÐ HÚS mánudaginn 24. apríl kl. 17:30 - 18:00

Herbergi: 3 Stærð: 91.6 m²

Mjög góð opin 3ja herbergja endaíbúð á þriðju hæð með sérinngangi af svölum. Íbúðin er öll nýtekin í gegn þ.e nýmáluð, ný gólfefni, baðherbergi nýtt, innréttingar og tæki í eldhúsi. Alls er íbúðin skráð 91,6fm og skiptist í forstofu, hol, eldhús, borðstofa og stofa, baðherbergi og tvö svefnherbergi ásamt geymslu í sameign.

Upplýsingar veitir Jón Gunnar sölufulltrúi í gsm: 848 7099

Fornhagi 21 — 107 Reykjavík — 39.500.000

OPIÐ HÚS mánudaginn 24. apríl kl. 17:30-18:00

Herbergi: 3 Stærð: 79,8 m²

Rúmgóð 3ja herb. íbúð í kjallara í fjórbýli, sérinngangur. Íbúðin er með tveimur samliggjandi stofum og svefnherbergi. Gluggi er á eldhúsi og baðherbergi. Rúmgóður gangur og geymsla er innan íbúðar. Þvottahús er í sameign með sértengi ásamt hjóla-og vagnageymslu.
Upplýsingar veitir Dórothea fasteignasali í gsm: 898 3326

Lækjasmári 6 — 201 Kópavogur — 46.900.000

OPIÐ HÚS þriðjudaginn 25. apríl kl. 17:30-18:00

Herbergi: 3 Stærð: 107,4 m²

Björt 95,9 fm 3ja herb. íbúð á 6.hæð með stæði í bílageymslu. Yfirbyggðar svalir að hluta, fallegt útsýni til suðurs og vesturs. Tvö herb., þvottahús, baðherb. með sturtuklefa, sjónavarpshol og eldhús opið við stofu/borðstofu að hluta. Í sameign er sérgeymsla ásamt hjóla-og vagnageymslu.
Upplýsingar veitir Dórothea fasteignasali í gsm: 898 3326

Dalbraut 12 — 620 Dalvík — 35.900.000

BÓKIÐ SKOÐUN Í GSM: 898-3326

Herbergi: 7 Stærð: 192,4 m² Bílskúr

Fjölskylduhús-5 svefnherb.Einbýli á tveimur hæðum þar af 30,2 fm bílskúr. Jarðhæð: Stofa, eldhús, þvottahús, baðherbergi og hjónaherbergi. Efri hæð: 4 svefnherbergi, baðherb. og sjónvarpshol auk geymslulofts. Stór steypt verönd með heitum potti.
Upplýsingar veitir Dórothea fasteignasali í gsm: 898 3326

Vefarastræti 7-11 — 270 Mosfellabæ — 44.900.000

HRINGIÐ OG LEITIÐ UPPLÝSINGA

Fjölbýlishús Herb: 4-5 Stærð: 112 - 126 m²

Fjögurra og fimm herbergja íbúðir með sérinngangi. Íbúðirnar eru vel skipulagðar. Húsið er staðsteypt og klætt að utan. Lyfta. Innréttingar frá HTH. Tæki í eldhúsi frá AEG. Ofnahitakerfi. Íbúðirnar verða afhentar í janúar 2018 og verður skilað tilbúnum án gólfefna. Stæði í bílageymslu. Þessar íbúðir hafa fengið gríðarlega góðar viðtökur og aðeins fáar eftir.

Upplýsingar veitir Sigurður fasteignasali í gsm: 898 6106

Skógarvegur 12-14 — 103 Rvk — Verð frá: 62.8 m

HRINGIÐ OG LEITIÐ UPPLÝSINGA

Fjölbýlishús | Herbergi: 3-4 | Stærðir 117 - 161 fm

Glæsilegar og vel skipulagðar íbúðir í lyftuhúsi við Skógarveg. Vandaðar innréttingar frá HTH, spónlagðar með tæknispón eða hvítlakkað. Hiti í gólfum. Borðaplata er með 20 mm qarts steini í ljósum lit. Tæki frá AEG. Spanhelluborð og blástursofn. Tvö baðherbergi eru í flestum íbúðunum. Þvottahús og baðherbergi verða með flísum á gólfi. Skilast fullbúnar fyrir utan gólfefni. Stæði í bílageymslu.

Upplýsingar veitir Sigurður fasteignasali í gsm: 898 6106

Vesturvangur 2 — 200 Hafnarfjörður — 71.900.000

OPIÐ HÚS þriðjudaginn 25. apríl kl. 19:00-19:30

Herbergi: 5 Stærð: 190,3 m²

Mikið endurnýjað einbýli með gott viðhald. Þrjú barnaherb. og hjónaherb. með fataherb. Sérsmíð. innrétt.í eldhúsi og gólfefni endurnýjað að hluta. Nýlega fóðraðar skolplagnir frá gestasalerni, eldhús og þvottahúsi. Þakskyggni og rennur endurnýjaðar og eigninni verður skilað með nýju járni á þaki.
Upplýsingar veitir Dórothea fasteignasali í gsm: 898 3326

Garðatorg 2b — 210 Garðabæ — 145.000.000

HRINGIÐ OG BÓKIÐ SKOÐUN Í 520 9595

Herbergi: 3-4 Stærð: 187, m²

Um er að ræða nýja glæsilega útsýnis-íbúð á 7 hæð, næst efstu hæð, í glæsilegum átta hæða turni í miðbæ Garðabæjar. Íbúð 701 er með tvennar svalir, suðurþaksvalir um 25fm og yfribyggðar vestur-svalir, um 17fm. Einnig fylgja íbúðinni tvö salerni, tvö góð svefnherbergi, þvottaherbergi, sjónvarpshol og aðalrými.
Nánari uppl. má fá hjá söludeild í síma 520 9595

VIÐ VEITUM TOPP ÞJÓNUSTU

HRINGDU OG KYNNTU ÞÉR MÁLIÐ

SÍMI 520 9595

Fagraberg 14 — 221 Hafnarfjörður

VERÐ: 89.900.000

OPIÐ HÚS þriðjudaginn 25. apríl kl. 17.30-18.00

Herbergi: 7 **Stærð:** 268,5 m²

EINSTAKT HÚS!
Arkitektahannað einbýlishús á tveimur hæðum á fallegum, skjólgóðum og rólegum stað í Setberginu. Á aðalhæð er forstofa, gestasnyrting, eldhús, þvottahús, borðstofa og stofa með útgengi út á hellalagða verönd. Glæsilegur beinn stigi skiptir stofu og borðstofu skáhallt og liggur að fjölskyldurýminu á efri hæð. Á efri hæð er stórt opið fjölskyldurými, 2 svefnherbergi (voru áður 3 - auðvelt að breyta aftur) og baðherbergi. Hringstigi frá milligangi niður í forstofu. Útgengt á verönd bak við húsið með heitum potti. 36 fm. bílskúr og hiti í aðkeyrslu.
Upplýsingar veitir Jóhanna Kristín fasteignasli í gsm: 698 7695

Helgadalsvegur 7 — 270 Mosfellsbæ

VERÐ: 139.000.000

OPIÐ HÚS þriðjudaginn 25. apríl kl. 18:00-18.30

Herbergi: 4 **Stærð:** 398 m² Bílskúr 7 hesta Hesthús

SVEIT Í BORG
Einstakt tækifæri. Glæsilegt einbýlishús byggt 2008. Eigninni fylgir mjög stór 86,5fm bílskúr og hestuhús fyrir 7 hesta ásamt hlöðu, kaffistofu, salerni og kerruskýli svo eitthvað sé nefnt. Íbúðarrýmið er á einni hæð, innangengt er á neðri hæð frá íbúðarrýminu þar sem gengið er inn í bílskúr og þaðan inn í hesthúsrýmið. Eignin stendur á tælega 1 ha landi. Stórglæsilegt útsýni er vestur yfir Mosfellsdalinn frá húsinu.
Upplýsingar veitir Berglind fasteignasli í gsm: 694 4000

Hjaltabakki 4 — 109 Reykjavík — 37.900.000

OPIÐ HÚS mánudaginn 24.apríl kl. 18:30-19:00

Herbergi: 4 **Stærð:** 99,9 m²

MIKIÐ ENDURNÝJUÐ, falleg og vel skipulögð 4ra herb. íbúð á 3ju hæð. Íbúðin skiptist í rúmgott eldhús með hvítri innréttingu og góðu rými fyrir borðstofuborð, flísalagt baðherbergi með tengi fyrir þvottavél, 3 svefnherbergi – öll rúmgóð - og bjarta stofu með útgengi á suður svalir.
Upplýsingar veitir Jóhanna Kristín fasteignasali í gsm: 698 7695

Suðurgata 72 — 220 Hafnarfjörður — 39.900.000

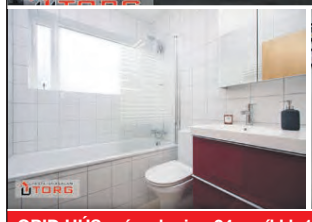

OPIÐ HÚS mánudaginn 24.apríl kl. 17:30 - 18:00

Herbergi: 3 **Stærð:** 96 m²

Algjörlega endurnýjuð á síðastu 18 mánuðum, þ.e. eldhús, baðherbergi, gólfefni, innihurðir og skápar, falleg 3ja herb. íbúð í litlu fjölbýli á frábærum stað í Hafnarfirði, stutt frá miðbænum og rétt við sundlaugina. Rúmgott eldhús m/þvottahúsi innaf, 2 svefn-herb., stofa og flísalagt baðherb. Suð-vestur svalir.
Upplýsingar veitir Jóhanna Kristín fasteignasali í gsm: 698 7695

Stigahlíð 2 — 105 Reykjavík — 49.900.000

OPIÐ HÚS þriðjudaginn 25. apríl kl. 17.30-18.00

Herbergi: 5 **Stærð:** 114,8 m²

Falleg, björt og vel skipulögð, 3-4 herbergja íbúð ásamt geymslurisi með studíóíbúð í útleigu. Glæsilegt útsýni yfir borgina, Perluna, Hallgrímskirkju og Snæfellsjökul. Búið er að endurnýja eldhús og baðherbergi. Skólplagnir voru endurnýjaðar árið 2013. Þak og þakgluggar voru endurnýjaðir árið 2015. Mjög góð staðsetning í Hlíðunum þar sem örstutt er í leikskóla, Hlíðarskóla, Menntaskólan í Hamrahlíð, Verslunarskólan, HR og alla helstu þjónustu.
Upplýsingar veitir Sigríður fasteignasali í gsm: 699 4610

Nýhöfn 7 — Sjálandi Garðabæ — Verð: 58,5-95 m

SJÁVAR-ÚTSÝNI

HRINGIÐ OG BÓKIÐ SKOÐUN Í GSM 699-4610

Stærð: 105,8 – 150,1 m²

Glæsilegt 3ja hæða álklætt fjölbýlishúsi við Nýhöfn 7 í Sjálandi Garðabæ.Glæsilegar innréttingar frá Brúnás, með steinplötu í eldhúsi og vönduðum AEG eldhústækjum. Baðherbergi verða búin vönduðum hreinlætistækjum, fallegri innréttingu, innbyggð blöndunartæki, flísalögð sturta með glerhlið og flísalagt í hólf og gólf.
Upplýsingar veitir Sigríður fasteignasali í gsm: 699 4610

Freyjugata 32 — 101 Reykjavík — 34.900.000

OPIÐ HÚS mánudaginn 24. apríl kl. 17.30-18.00

Herbergi: 2 **Stærð:** 66 m²

Björt og sjarmerandi íbúð á jarðhæð við eina fallegustu götu borgarinnar. Íbúðin er einkar rúmgóð með mikilli lofthæð, 2,88 m. Íbúðin er lítið niðurgrafin og með góðum gluggum sem snúa út í stóran suður garð. Íbúðin skiptist í stórt eldhús, salerni, góða stofu, gott svefnherbergi og baðherbergi með sturtu. Einstakt umhverfi er í nágreninu. **Upplýsingar veitir Berglindr fasteignasali í gsm: 694 4000**

FJÁRFESTING
FASTEIGNASALA EHF
Sími 562 4250

Óskar Þór Hilmarsson
Löggiltur fasteignasali

Borgartún 31 - 105 Reykjavík - www.fjarfesting.is - fjarfesting@fjarfesting.is

Hilmar Óskarsson
Framkvæmdarstjóri
Gsm: 896-8750

Óskar Þór Hilmarsson
Löggiltur fasteignasali
Gsm: 822-8750

Guðjón Sigurjónsson
Aðstm. í námi til lögg. fsl.
Gsm: 846-1511

Pálmi Almarsson
Löggiltur fasteignasali
Gsm: 896-3344

Smári Jónsson
Löggiltur fasteignasali
Gsm: 864-1362

Auður Kristinsdóttir
Löggiltur fasteignasali
Gsm: 824-7772

Hildur Edda Gunnarsdóttir
Lögfr./Aðstm.
Gsm: 661-0804

Ólafur Tryggvason
Aðstoðarmaður
GSM: 666-8777

Glæsilegt 3ja hæða álklætt fjölbýlishús með lyftu og bílageymslu.
Vandaðar íslenskar innréttingar frá Brúnás og með AEG eldhústækjum. Íbúðirnar eru frá 2ja til 5. herbergja frá 93-186 fm. Glæsileg hönnun að innan sem utan. Sérlega góð staðsetning niður við sjávarkambinn með stórglæsilegu sjávarútsýni. Íbúðirnar verða ýmist með góðum svölum eða stórum timburveröndum. Stæði í bílageymslu fylgja öllum íbúðum.
Byggingaraðili er Byggingarfélag Gylfa og Gunnars. Teikningar og nánari upplýsingar hjá sölumönnum Fjárfestingar, Borgartúni 31 og www.fjarfesting.is

Stórglæsilegar íbúðir með sjávarútsýni við Lund 5 í Kópavogi.
Nýjar stórglæsilegar íbúðir að Lundi 5 í Fossvogsdal í 38 íbúða fjölbýlishúsi. Húsið er 11 hæðir. Fjölmargar stærðir í boði allt frá 120 til 194 fm. Vandaðar íslenskar innréttingar. Hiti í gólfum. Bjartar og rúmgóðar íbúðir með stórum gluggum. Álklætt hús. Glæsileg hönnun að innan sem utan. Íbúðirnar verða ýmist með góðum svölum eða timburveröndum. Stæði í bílageymslu fylgir öllum íbúðum.
Byggingaraðili er Byggingarfélag Gylfa og Gunnars. Teikningar og nánari upplýsingar hjá sölumönnum Fjárfestingar, Borgartúni 31 og www.fjarfesting.isa

Stórglæsilegar íbúðir við Nýhöfn 7 í Sjálandi í Garðabæ.
Nýjar stórglæsilegar íbúðir að Nýhöfn 7 í 9 íbúða 3ja hæð fjölbýlishúsi með lyftu. Mikið sjávarútsýni. 105,8 fm. til 150,1 fm. að stærð. Vandaðar íslenskar innréttingar. Hiti í gólfum. Bjartar og rúmgóðar íbúðir með stórum gluggum. Álklætt hús. Glæsileg hönnun að innan sem utan. Íbúðirnar verða ýmist með góðum svölum eða stórum timburveröndum. Stæði í bílageymslu fylgir öllum íbúðum.
Byggingaraðili er Byggingarfélag Gylfa og Gunnars. Teikningar og nánari upplýsingar hjá sölumönnum Fjárfestingar, Borgartúni 31 og www.fjarfesting.is

VINDÁS 1
- 110 Rvk.
- 105 fm.
- 3ja herb.
- Bílgeymsla.
- **Verð 36,9 millj.**

OPIÐ HÚS ÞRIÐJUDAG FRÁ KL. 17.30 TIL 18.00

Opið hús þriðjudag frá kl. 17:30 til 18:00

GOÐHEIMAR 4
- 104 Rvk.
- 3ja herb.
- 85,1 fm..
- **Verð 38,5 millj.**

Opið hús þriðjudag frá kl. 16:30 til 17:00

OPIÐ HÚS ÞRIÐJUDAG FRÁ KL. 16.30 TIL 17.00

RJÚPNASALIR 14
- 201 Kóp.
- 3ja herb.
- 90,8 fm.
- 13. hæð.
- Bílgeymsla.
- **Verð 38,5 millj.**

OPIÐ HÚS Í DAG MÁNUDAG FRÁ KL. 17.00 TIL 17.30

Opið hús í dag mánudag frá kl. 17:00 til 17:30

FAGRABREKKA 43
- 200 Kóp.
- Aukaíbúð.
- 2 hæðir.
- Glæsilegt útsýni.
- Stór garður.
- **Verð 84,9 millj.**

OPIÐ HÚS MIÐVIKUDAG FRÁ KL. 17.00 TIL 17.30

Opið hús miðvikudag frá kl. 17:00 til 17:30

RJÚPUFELL 38
- 111 Rvk.
- 152,1 fm
- 4 svefnherbergi.
- Ein hæð.
- Bílskúr.
- **Verð 49,5 millj.**

OPIÐ HÚS Í DAG MÁNUDAG FRÁ KL. 18.00 TIL 18.30

Opið hús í dag mánudag frá kl. 18:00 til 18:30

NÝBÝLAVEGUR 44
- 200 Kóp.
- 140,4 fm.
- 4ra herb.
- Yfirbyggðar svalir.
- Bílskúr.
- **Verð 49,5 millj.**

OPIÐ HÚS Í DAG MÁNUDAG FRÁ KL. 17.00 TIL 17.30

Opið hús í dag mánudag frá kl. 17:00 til 17:30

ÓSKUM EFTIR ÖLLUM GERÐUM EIGNA TIL SÖLU. MIKIL SALA.

STAKFELL
FASTEIGNASALA | 1984

535-1000
BORGARTÚNI 30 / 105 REYKJAVÍK
stakfell@stakfell.is / www.stakfell.is

FÉLAG FASTEIGNASALA
Þorlákur Ómar Einarsson
LÖGGILTUR FASTEIGNASALI

NÝTT ÁTTA ÍBÚÐA HÚS-SÉRHÆÐIR VIÐ KÓPAVOGSBRÚN 2-4

- VEL STAÐSETT OG VANDAÐ AF ALLRI GERÐ

Kópavogsbrún 2-4 er ein lóð með tveimur tveggja hæða húsum sem deila sameiginlegri jarðhæð. Um er að ræða stórar sérhæðir með óvenju rúmgóðum stæðum bílkjallara. Flestum íbúðum fylgja stór hobbými á jarðhæð með snyrtingu, sérinngangi og gluggum. Tvö stæði í bílkjallara fylgja nokkrum íbúðunum.
Allar íbúðirnar í húsinu eru fjögurra herbergja og stærð þeirra frá 159.1 m2.

Nánari upplýsingar gefa **Böðvar Sigurbjörnsson**, lögfræðingur og aðstm. fasteignasala. Sími: **660 4777** og **bodvar@stakfell.is**.

GRUNNUR AÐ GÓÐU LÍFI

STAKFELL
FASTEIGNASALA | 1984

535-1000
BORGARTÚNI 30 / 105 REYKJAVÍK
stakfell@stakfell.is / www.stakfell.is

FÉLAG FASTEIGNASALA
Þorlákur Ómar Einarsson
LÖGGILTUR FASTEIGNASALI

ÞORLÁKUR ÓMAR EINARSSON
Framkvæmdastjóri
Löggiltur fasteignasali

AÐALHEIÐUR KARLSDÓTTIR
B.E.d.
Löggiltur fasteignasali
GSM 893 2495

STEFÁN HRAFN STEFÁNSSON
Sölustjóri
Hdl. löggiltur fasteignasali
Löggiltur leigumiðlari

BÖÐVAR SIGURBJÖRNSSON
Lögfræðingur,
Aðstm. fasteignasala
GSM 660 4777

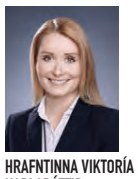
HRAFNTINNA VIKTORÍA KARLSDÓTTIR
Lögfræðingur B.A.,
Löggiltur fasteignasali
GSM 820 4242

EDWIN ÁRNASON
Löggiltur fasteignasali
GSM 893 2121

ERLA DRÖFN MAGNÚSDÓTTIR
Lögfræðingur
Löggiltur fasteignasali
GSM 692 0149

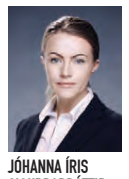
JÓHANNA ÍRIS SIGURÐARDÓTTIR
Löggiltur fasteignasali
GSM 662 1166

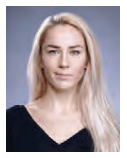
MATTHILDUR SUNNA ÞORLÁKSDÓTTIR
Skrifstofustjóri,
Aðstm. fasteignasala
GSM 690 4966

ÓLAFUR H. GUÐGEIRSSON
Rekstrarhagfræðingur
Aðstm. fasteignasala
GSM 663-2508

EINAR S. VALDIMARSSON
M.Sc. Viðskiptafræðingur
Löggiltur fasteignasali
GSM 840-0314

VALLAKÓR 6A OG 6B - 203 KÓPAVOGUR — FRÁ 36.9M

EDWIN 893 2121 / ÓLAFUR 663 2508

Nýjar fullbúnar íbúðir í glæsilegu lyftuhúsi, tveggja, þriggja og fjögra herbergja með bílastæði í kjallara. Vandað hús með álklæðningu að utan, stórar svalir í öllum íbúðum nema sérafnotareitur á jarðhæð.

GOÐHEIMAR 19, 104 REYKJAVÍK — 67.5M

ÓLAFUR H. GUÐGEIRSSON / 663 2508

Mjög falleg 177,5 fermetra efri sérhæð ásamt bílskúr á rólegum stað í Vogahverfi, tvennar suðursvalir. Hús og íbúð í góðu ástandi.

SKÓGARVEGUR 12-14, RVK - AÐEINS 2 ÍBÚÐIR EFTIR

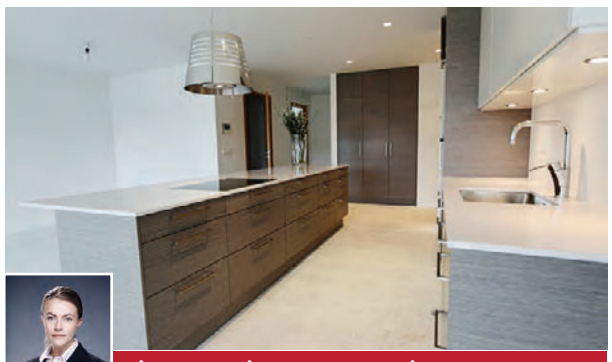

JÓHANNA Í. SIGURÐARDÓTTIR / 662 1166

3ja herbergja íbúðir á besta stað í Fossvogi á 1.hæð með verönd til suðurs. Fallegar innréttingar og frágangur til fyrirmyndar. Íbúðirnar eru tilbúnar til afhendingar.

KÓPAVOGSBRÚN 2-4, 200 KÓPAVOGUR

BÖÐVAR SIGURBJÖRNSSON / 660 4777

Ein lóð með tveimur tveggja hæða húsum sem deila sameiginlegri jarðhæð. Flestum íbúðum fylgja stór hobbými á jarðhæð með snyrtingu, sérinngangi og gluggum.

STÚFHOLT 1, 105 REYKJAVÍK — 44.9M

EINAR S. VALDIMARSSON / 840 0314

89,9 fm. 3ja - 4ra herbergja íbúð á 2. hæð. Hol, stofa, tvö herbergi og bað með tengi fyrir þvottavél. Aukaherbergi á gangi á hæðinni.

BERGSTAÐASTRÆTI 15, 101 REYKJAVÍK — 73.9M

145,1 fm. 4ra herb. íbúð á tveimur hæðum með sérinngangi. Sér verönd og sér bílastæði inni á lóð. Frábær staðsetning í hjarta borgarinnar.

ASPARFELL 12, 111 REYKJAVÍK — 28.9M

MATTHILDUR S. ÞORLÁKSD. / 690 4699

OPIÐ HÚS mánudaginn 24. apríl. kl. 18:30-19:00. Falleg 2ja herbergja íbúð á 2. hæð samtals 72,6 fm². Sameiginlegur inngangur. Góð eign og stutt í flesta þjónustu og skóla.

HÖRPULUNDUR 1, 220 GARÐABÆR — 85.9M

MATTHILDUR S. ÞORLÁKSD. / 690 4699

OPIÐ HÚS mánudaginn 24. apríl. kl. 17:30-18:00. Húsið skiptist í anddyri, stofu, sjónvarpshol, eldhús, baðherbergi, gestasalerni, 3 svefnherbergi og fataherbergi ásamt möguleika á auka íbúð í bílskúr.

HÁALEITISBRAUT 44, 108 REYKJAVÍK — 37.9M

MATTHILDUR S. ÞORLÁKSD. / 690 4699

OPIÐ HÚS þriðjudaginn 25. apríl. kl. 17:30-18:00. Falleg 3ja herbergja íbúð á þriðju hæð á Háaleitisbraut 44. Íbúðin skiptist í anddyri, baðherbergi, eldhús, stofu og tvö svefnherbergi.

VEGHÚS 25 - 112 REYKJAVÍK — 54.9M

JÓHANNA Í. SIGURÐARDÓTTIR / 662 1166

3ja herbergja íbúðir á besta stað í Fossvogi á 1.hæð með verönd til suðurs. Fallegar innréttingar og frágangur til fyrirmyndar. Íbúðirnar eru tilbúnar til afhendingar.

STARHÓLMI 6, 200 KÓPAVOGI — 42M

ÓLAFUR H. GUÐGEIRSSON / 663 2508

OPIÐ HÚS miðvikudaginn 26. apríl. kl. 17:30-18:00. 100,5 m² þriggja herbergja íbúð á jarðhæð í tvíbýlishúsi. Stór stofa og opið eldhús, tvö svefnherbergi, baðherbergi, forstofa og þvottahúsi.

VANDAÐ RAÐHÚS Í SELÁSHVERFI

- Stórt hús á tveimur hæðum
- Gott útsýni
- Stór bílskúr
- Húsið fæst eingöngu í skiptum fyrir góða íbúð í Norðlingaholti

Nýjar 2-3ja herbergja íbúðir í lyftuhúsi í miðbæ Hafnafjarðar. Afhendast fljótlega fullbúnar og með gólfefnum. Mjög skemmtileg hönnun.

Allar upplýsingar veitir Ólafur H. Guðgeirsson, MBA, nemi lgf. í síma 663-2508 eða olafur@stakfell.is

GRUNNUR AÐ GÓÐU LÍFI

GIMLI

Sími **570 4800**

Fasteignasala / Grensásvegur 13
2. hæð 108 Rvk. / gimli.is

Sigþór 899 9787 Löggiltur fasteignasali · Ellert 661 1121 Löggiltur fasteignasali · Katrín 570 4800 · Hafrún 570 4800 · Árni 570 4800 Viðskiptafræðingur Löggiltur fasteignasali

Hvers virði er eignin þín?

- Frítt verðmat
- Engin skuldbinding

ÞEKKING • REYNSLA • ÖRYGGI

101 REYKJAVÍK FASTEIGNASALA

Tjarnargata 4 • 101 Reykjavík • Sími 511 3101 • Fax 511 3909 • www.101.is • 101@101.is
Kristín Sigurey Sigurðardóttir - löggiltur fasteignasali

101 Reykjavík fasteignasala og um allt land

Selvogsgata 11, Hfj

OPIÐ HÚS MÁNUD. 24. APRÍL
KL. 17:30 – 18:00

Mjög vel skipulögð 2ja til 3ja herbergja íbúð, alls 58,1 fm íbúð, miðsvæðis í Hafnarfirði. Aðeins 2 íbúðir í stigagangi. Laus fljótlega.
Verð: 28,9 milljónir

Snorrabraut 56B

OPIÐ HÚS MÁNUD. 24. APRÍL
KL. 18:30 – 19:00

Falleg 2ja herbergja, 67,1 fm íbúð fyrir 55 ára og eldri í lyftuhúsi, miðsvæðis í Reykjavík. Húsvörður er í húsinu sem er lyftuhús. Yfirbyggðar svalir.**Verð: 39,9 milljónir**

Hafðu samband

SIGURÐUR SAMÚELSSON
löggiltur fasteignasali.
Sími 896 2312
sigurdur@landmark.is

LANDMARK
FASTEIGNASALA
SÍMI 512 4900 - HLÍÐARSMÁRI 2 - LANDMARK.IS

ÞARF AÐ STÆKKA?

Hafðu samband í síma 821 4400

Hrafnhildur Bridde, löggiltur fasteignasali, hefur starfað í 22 ár við sölu fasteigna
Þekking - þjónusta - þinn hagur

Hrafnhildur Bridde löggiltur fasteigasali s: 821 4400

ÞEKKING • ÞJÓNUSTA • ÞINN HAGUR

HB FASTEIGNIR
Ármúli 8 • 108 Reykjavík

Þóristún 19, Selfossi

Húsið býður upp á fjölbreytta möguleika m.a. er í dag er rekin heimagisting í húsinu með tilheyrandi leyfum. Um er að ræða vel staðsett einbýlishús á tveimur hæðum í sérlega vel heppnuðum funkisstíl en **arkitekt hússins er Kjartan Sveinsson.** Húsið er vel skipulagt og bjart að hluta til með mikilli lofthæð. Húsið er á tveimur hæðum. **Ásett verð: 57.000.000**

Fljótsmörk 6-12 íb. 304, Hveragerði

OPIÐ HÚS Í DAG MÁNUDAG KL: 18-18:30

Um er að ræða bjarta og skemmtilega 3ja til 4ja herbergja íbúð á þriðju hæð í steinsteyptu fjölbýlishúsi í Hveragerði. Húsið er byggt árið 2006 og er klætt að hluta til með lituðu bárujárni. Lyfta er í . Mjög stutt í skóla. Vel staðsett íbúð.

Ásett verð: 32.900.000

Nánari upplýsingar á skrifstofu Fasteignasölu Lögmanna Suðurlandi.
Sími: 480 2900

Steindór Guðmundsson
Löggiltur fasteignasali

LÖGMENN SUÐURLANDI FASTEIGNASALA

101 REYKJAVÍK FASTEIGNASALA

Tjarnargata 4 • 101 Reykjavík • Sími 511 3101 • www.101.is

FÉLAG FASTEIGNASALA

Kristín S. Sigurðardóttir
Lögg. fast.sali.

Álfhólsvegur 22a – 200 Kópavogur

Opið hús þriðjudaginn 25.04.2017 milli kl. 17:30 – 18:00
Falleg og björt 136,1 fm. 5 herb. íbúð á 1. hæð með sér inngangi og tveimur stæðum í bílageymslu í nýlegu húsi. Suður útgangur út á sérafnotareit/pall sem heimilt er að girða af. **V – 57,7 millj**

Traust og góð þjónusta í 13 ár

FOLD FASTEIGNASALA

Sóltún 20 • Sími: 552 1400
www.fold.is • fold@fold.is

Viðar Böðvarsson
viðskiptafr. og lögg. fast.
vidar@fold.is / 694-1401
Gústaf Adolf Björnsson
lögg. fast.
gustaf@fold.is / 895-7205
Kristín Pétursdóttir
lögg. fast.
kristin@fold.is / 8241965
Rakel Viðarsdóttir
viðskiptalögfr.
rakel@fold.is / 699-0044
Einar Marteinsson
einar@fold.is / 893-9132

Sóltún 9, 105 Rvk.
OPIÐ HÚS MÁN 24. APRÍL KL. 16:30-17:00

Mjög góð 3ja herbergja 102,6 fm íbúð á 4. hæð ásamt stæði í bílageymslu, íbúð 403. Parket og flísar á gólfum. Þvottahús innan íbúðar. Gott innra skipulag. Snyrtileg sameign. Svalir í suður, svalalokun.

Verð 54,9 millj.

Opið hús mánudaginn 24. apríl kl. 16:30-17:00, verið velkomin.

Suðurmýri 52, einbýli
OPIÐ HÚS ÞRI 25. APRÍL KL. 16:30-17:00

Fallegt steinhús á eignarlóð á Seltjarnarnesi. Á neðri hæð eru svefnherbergi, rúmgott baðherbergi og geymsla og á efri hæðinni eru stofur og eldhús. Hellulögð afgirt lóð. Einstakt tækifæri til að eignast lítið hús á Nesinu.

Verð 49,5 millj.

Opið hús þriðjudaginn 25. apríl kl. 16:30-17:00, verið velkomin.

Suðurgata, Siglufjörður
EINBÝLI

Glæsilegt og vel viðhaldið einbýlishús á góðum stað á Siglufirði ásamt tvöfaldum bílskúr, samtals 248,3 fm. Skiptingin er eftirfarandi: Íbúð, garðskáli og tengigangur, samtals 200,7 fm og tvöfaldur bílskúr 47,6 fm. Glæsileg lóð með góðum sólpalli og hellulagðri verönd. Mikið útsýni. Tvær lóðir fylgja húsinu.

Nánari upplýsingar gefur Gústaf Adolf lgf., gustaf@fold.is / 895-7205.

Lindargata 27, 101 Reykjavík, íbúð 701.
OPIÐ HÚS FIM 27. APRÍL KL. 12:15-13:00

Glæsileg 160,2 fm íbúð á 7. hæð (næst efstu) ásamt 11,2 fm geymslu og 24,1 fm innbyggðum bílskúr, samtals 195,5 fm. Mikið útsýni. Allur frágangur vandaður og mikið í lagt. Gott innra skipulag. Parket og flísar á gólfum. Tvö baðherbergi.

Verð 120 millj.

Opið hús fimmtudaginn 27. apríl kl. 12:15-13:00, verið velkomin.

Mávahlíð 4, 3ja herbergja
LAUS

Rúmlega 80 fm. íbúð á frábærum stað í Hlíðunum.

Íbúðin skiptist í stofu, tvö svefnh., eldhús og bað.

Laus við kaupsamning.

Lyklar á skrifstofu.

Verð 35 millj.

Barmahlíð 13, 3ja herbergja
LAUS.

Ca. 79 fm. kjallaraíbúð á frábærum stað í Hlíðunum.

Íbúðin skiptist í stofu, tvö svefnh., eldhús og bað.

Laus við kaupsamning.

Pantið tíma fyrir skoðun.

Lyklar á skrifstofu.

Verð 34 millj.

Sumarhús
ÞINGVÖLLUM

Tæplega 60 fm. sumarhús í einstakri náttúruparadís í Gjábakkalandi á Þingvöllum. Umhverfið er kjarri vaxið og frábært útsýni yfir Þingvallavatn og fjöllin. Landið er innan þjóðgarðs og háð reglum sem um hann gilda. Í húsinu eru 2-3 svefnherbergi, stofa, eldhús og snyrting. Góður pallur er við húsið og ágæt útiaðstaða.

Verð 16,9 millj.

Sumarhús Borgarfirði
MJÖG GOTT VERÐ.

Kálfhólabyggð 12a.

Ca. 54 fm. góður bústaður nálægt Valbjarnarvöllum, Gljúfurá og Svignaskarði. Tvö svefnherbergi. Hagstæður lóðarleigusamningur til 50 ára. Flottur bústaður á góðum stað í Borgarfirði.

Verð 9,9 millj.

Óskum eftir

Íbúðareigendur / leigusalar

Óskum eftir íbúðum til leigu í úthverfum Reykjavíkur fyrir opinberan aðila.

Traustar greiðslur, langur leigutími.

Nánari upplýsingar á skrifstofu.

Hvað kostar eignin mín?
Kíktu á www.fold.is – eða hafðu samband í síma 552 1400 / 694 1401

Þú finnur okkur á fold.is

Stefnir þú hærra?

Húsaskjól fasteignasala leitar að einstaklingum sem vilja slást í hópinn.

ÞJÓNUSTUSTJÓRI
Við leitum að drífandi einstaklingi sem vill fara fram úr væntingum, hefur mikinn metnað og frumkvæði að nýjungum. Viðkomandi þarf að hugsa út fyrir kassann, hafa áhuga á samfélagsmiðlun, vera góður penni og tala og skrifa reiprennandi íslensku og ensku. Um er að ræða 50% starf.

SÖLUDEILD HÚSASKJÓLS
Við leitum að öflugum einstaklingum í söludeild Húsaskjóls. Eingöngu löggiltir fasteignasalar eða nemar hafa lokið a.m.k 2 önnum í námi til löggildingar fasteignasala koma til greina.
Við leitum að sjálfstæðum einstaklingum sem búa yfir metnaði og krafti til að ná lengra í starfi og hafa hugmyndaflug til að láta sér detta í hug spennandi nýjungar sem nýtast til að veita viðskiptavinum okkar enn betri þjónustu. Við leggjum áherslu á faglegan stuðning og endurmenntun enda markmið okkar að vera leiðandi á fasteignamarkaði og skila afburða vinnu og veita hverjum einasta viðskiptavini jafngóða þjónustu og við sjálf viljum fá. Við förum reglulega á ráðstefnur erlendis til að fylgjast með nýjungum á markaði sem og í reglulegar hvataferðir. Því er mikilvægt að viðkomandi hafi metntað til að nýta sér það efni og tækifæri sem við bjóðum upp á.
Eingöngu aðilar sem vilja veita framúrskarandi þjónustu og leitast við að fara fram úr væntingum viðskiptavina sinna koma til greina.

Áhugasamir sendi inn ferilskrá með mynd á asdis@husaskjol.is fyrir **5.maí 2017**. Öllum umsóknum verður svarað fyrir 10. Maí. Fyrirspurnum verður ekki svarað í síma.

Viltu vita meira um okkur, kíktu á heimasíðuna **www.husaskjol.is** eða á **facebook, www.facebook.com/husaskjol** og sjáðu hvað við erum að gera og hvað okkar viðskiptavinir hafa um okkur að segja.

Hjá Húsaskjóli fasteignasölu starfar samhentur hópur sem hefur það að leiðarljósi að fara fram úr væntingum viðskiptavina.

Húsaskjól fasteignasala

Húsaskjól fasteignasala - Hlíðasmára 2, 201 Kópavogur
www.husaskjol.is - www.facebook.com/husaskjol

JÖFUR ATVINNUHÚSNÆÐI

534 1020
Ármúla 7, Reykjavík - www.jofur.is

Bergsveinn	Sigurður J.	Helgi Már	Magnús	Ólafur
S: 863 5868	S: 534 1026	S: 897 7086	S: 861 0511	S: 824 6703

TIL SÖLU

Hólmaslóð 4
101 Reykjavík

Stærð 2.053 fm.
Tvær hæðir.
Söluverð: 466 millj.

Allar nánari upplýsingar veitir:

Ólafur Jóhannsson
Rekstrarfræðingur
Löggiltur leigumiðlari
Löggiltur fasteignasali
534 1023 / 824 6703
olafur@jofur.is

Til sölu iðnaðar- og skrifstofuhúsnæði að Hólmaslóð 4, Reykjavík, birt stærð alls 2.053 fm. Tvær hæðir, jarðhæð er öll í útleigu en 2. hæð er laus. Möguleiki að byggja inndregna 3. hæð ofan á húsið.

Sérhæfum okkur í sölu og leigu á atvinnuhúsnæði

Pantaðu verðmat eða skoðun – 534 1020 // sala@jofur.is

Ábendingahnappinn má finna á **www.barnaheill.is**

SÉRHÆFÐ VERSLUN Í KRINGLUNNI

Höfum fengið í einkasölu verslun í Kringlunni
með sérhæfðar vörur.
Verslunin er rekinn í 100 fm húsnæði, fallegar
innréttingar. Eiginn innflutningur,
góður rekstur. Upplýsingar veitir
Kristinn B. Ragnarsson lgf. á skrifstofunni.

EIGNASTOFAN

Eignastofan fasteignamiðlun - Síðumúla 29 – 108 Reykjavík – Sími 5377500

Ertu að leita að talent?

Við finnum starfsmanninn fyrir þig

Umsækjendur, skráið ykkur á

www.talentradning.is

talent@talentradning.is
bryndis@talentradning.is
Sími: 552-1600

TALENT
RÁÐNINGAR & RÁÐGJÖF

Viltu reka þitt eigið gistihús? Einstakt tækifæri í Hveragerði

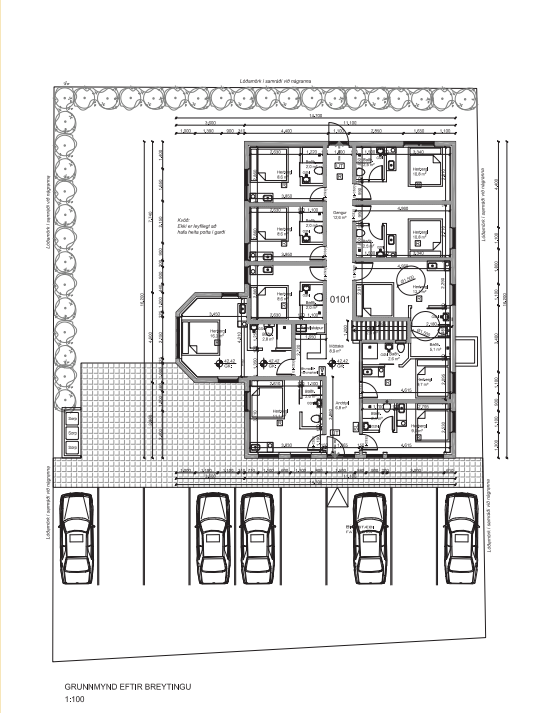

Höfum fengið í einkasölu fullbúið nýtt gistihús við Heiðmörk.

Eignin er sérhönnuð sem 10 herbergja rekstrareining.

Í hverju herbergi er tvíbreitt rúm, sjónvarp, innrétting með ísskáp og vaski. Inn af hverju herbergi er baðherbergi með upphengdri skál, handlaug og sturtu.
Í kjallara er: Starfsmannaaðstaða, aðstaða fyrir lýn, snyrting, kaffistofa og geymsla.

Allar nánari upplýsingar um eignina er að fá á skrifstofu Fagvís fasteignamiðlunar í síma 483-5900

FAGVIS
FASTEIGNAMIÐLUN
Breiðumörk 13 | Simi 483 5900 | Gsm. 892 9330 | kk@fagvis.is

Kristinn G.Kristjánsson, Lögg. fasteignsali

Graníthöllin er flutt í Mörkina 4

Opnunartilboð - 30% afsláttur af öllum legsteinum, aukahlutum og allri okkar þjónustu.

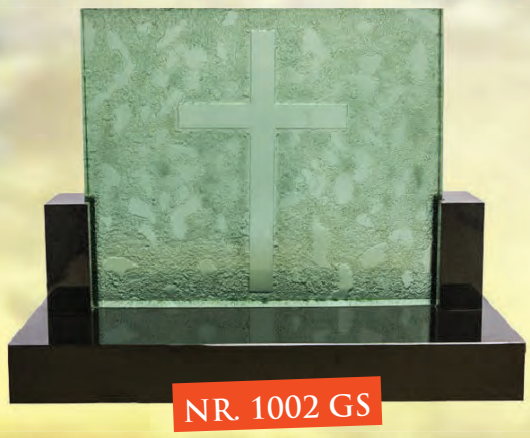

NR. 1002 GS

NR. 118 PAR

NR. 129-3 SHANXI BLACK

FYLGIHLUTIR FYLGJA EKKI MEÐ
AKSTURSGJALD BÆTIST VIÐ UTAN HÖFUÐBORGARSVÆÐISINS

VIÐHALD & ÞRIF LEGSTEINA

30% AFSLÁTTUR AF ALLRI VINNU OG ENDURMÁLUN

ÞARF AÐ ENDURNÝJA LETRIÐ Á STEININUM? GRANÍTHÖLLIN TEKUR AÐ SÉR AÐ HREINSA OG ENDURMÁLA LETUR Á LEGSTEINUM. EINNIG TÖKUM VIÐ AÐ OKKUR AÐ RÉTTA AF LEGSTEINA SEM ERU FARNIR AÐ HALLA.

Með fyrirvara um prentvillur og uppseldar vörur.

MÖRKIN 4,
REYKJAVÍK

Graníthöllin
Legsteinar

SÍMI 555 3888
GRANITHOLLIN.IS

Smáauglýsingar

512 5000
Afgreiðsla smáauglýsinga og sími er opinn alla virka daga frá 9-16
Netfang: smaar@frettabladid.is

Bílar & Farartæki

bilfang.is
S. 567 2000

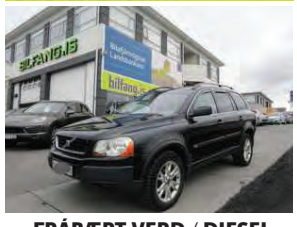

FRÁBÆRT VERÐ / DIESEL
Volvo XC90 D5 Diesel árg 2006 ek 192 Leður, Sjálfskiptur Nú á aðeins 1990 þús !!!

9 MANNA !
Ford Transit Tourneo Titanium 07/2016 ek 18 þ.km 6 gíra , vel búinn , Kostar nýr 7.2 mil OKKAR VERÐ 5.4 mil !!!

KASSABILL !
Iveco Daily Kassabíll m/lyftu 11/2010 ek 98 þ.km verð aðeins 2.8 + VSK !!!

VOLVO V70 D3
Volvo V70 D3 Momentum Diesel 10/2015 ek 37 þ.km sjálfskiptur / Glæsilegt eintak, ny dekk ! Verð 4290 þús / skipti möguleg !

SJÁLFSKIPTUR/DIESEL !
Mazda 6 Vision Diesel 09/2013 ek 59 þ.km , Flottur bíll sem sér ekki á ! Verð 2.990 þús !!

Bílasalan Bílfang
Malarhöfða 2, 110 Rvk.
Sími: 567 2000
Seljum í dag !
www.bilfang.is

KRÓKUR

KRÓKUR
Við flytjum bifreiðar og vinnuvélar á öruggan og hagkvæman hátt.

Krókur
Sími: 522 4600
http://www.krokur.net

SUZUKI

Suzuki fjórgengis utanborðsmótorar Nettir, léttir, sparneytnir, hljóðlátir og áreiðanlegir. Eigum flestar stærðir á lager.

SUZUKI UMBOÐIÐ ehf
Skeifunni 17, 108 Reykjavík
Sími: 565-1725
suzuki@suzuki.is
Suzuki.is / suzukisport.is

Bílar óskast

Þarfnast bíllinn viðhalds eða viltu einfaldlega losna við hann. S. 8682352

Hjólbarðar

VAKA

NÝJU SAILUN DEKKIN Á FRÁBÆRU VERÐI.
Einnig úrval notaðra dekkja. Tökum notuð uppí ný. Vaka s. 567 6700

Varahlutir

Startarar & alternatorar
í bíla, báta og vinnuvélar

Bílaraf
Flatahrauni 25 – Hafnarfirði
Sími 564 0400
www.bilaraf.is

Vissir þú að...
börn eiga rétt á aðstoð
og hjálp ef hall kenda í ofbeldi

Barnaheill
Save the Children á Íslandi

Þjónusta

Pípulagnir

PÍPULAGNIR
Faglærðir píparar geta bætt við sig verkefnum í bæði viðhaldi og nýlögnum. Vönduð vinnubrögð. Uppl. í s. 663 5315

Hreingerningar

Hreingerningaþjónusta
Þvegillinn
5 44 44 46

Hreingerningar - Bónun - Bónleysing Flutningsþrif - Þrif eftir iðnaðarmenn thvegillinn.is - Stofnað 1969 Traustir og vanir menn.

Bókhald

Bókhald, VSK, laun, skattskýrslur og stofnun fyrirtækja. Fagleg vinnubrögð á sanngjörnu verði. Bókhald og þjónusta ehf. Sími 511 2930.

Búslóðaflutningar

Ert þú að flytja? Búslóðafl., fyrirtækjafl., pianófl. o.fl. Extra stór bíll. Búslóðalyfta. Flutningaþj. Mikaels. S. 894 4560 www.flytja.is flytja@flytja.is

Húsaviðhald

FLÍSALAGNIR - MÚRVERK - FLOTUN SANDSPARSL - MÁLUN - TRÉVERK
Ásamt öllu almennu viðhaldi fasteigna.

Áratuga reynsla og þekking skilar fagmennsku og gæðum.

Tímavinna eða tilboð.

Strúctor byggingaþjónusta ehf.

S. 893 6994

Hurðir & Gluggar
www.hurdiroggluggar.is
Kaplahrauni 17 • Hafnarfirði
S: 565 4123 • eljo@internet.is

RÁÐNINGAR

Árangur fyrirtækja ræðst af þekkingu, getu og reynslu starfsmanna.

Hver einstök ráðning er mikilvæg fjárfesting og er hagur bæði fyrirtækis og viðkomandi einstaklings að vel takist til.

Hafðu samband við okkur og sjáðu hvað við getum gert fyrir þig.

Intellecta er sjálfstætt þekkingarfyrirtæki stofnað árið 2000. Við vinnum með stjórnendum við að auka árangur, bæta rekstur og efla stjórnun. Ráðgjafar Intellecta hafa sterkan faglegan bakgrunn og víðtæka alþjóðlega reynslu. Þennan grunn notum við í samvinnu við viðskiptavini til að móta hugmyndir sem skipta máli og í innleiðingu lausna sem skila árangri.

Intellecta ehf. Síðumúla 5 108 Reykjavík 511 1225 intellecta.is

intellecta

SMIÐSKRAFTUR EHF.

NÝSMÍÐI OG VIÐHALD.
Getum bætt við okkur verkefnum gipsvinna, parketlagnir og allt almennt viðhald.
Uppl. í s. 663 3944 Ingi

smidskraftur@gmail.com

Alhliða smíðavinna Smíðaverktakar ehf 777-0709 8695927 smidaverktakar@gmail.com Facebook: smiðaverktakar ehf

Spádómar

SPÁSÍMINN 908 5666
Stjörnuspá. Tarot. Árasspá. Draumráðningar, ást og peningar. Andleg hjálp. Trúnaður.

Rafvirkjun

RAFLAGNIR OG DYRASÍMAKERFI S. 896 6025
Tilboð dyrasímakerfi, töfluskipti. Löggildur rafverktaki. rafneisti@simnet.is

RAFLAGNIR, DYRASÍMAR. S. 663 0746.
Bjóðum hagstætt verð í töfluskipti. Straumblik ehf. Löggiltur Rafverktaki. straumblik@gmail.com

Keypt & Selt

Til sölu

myranaut

Ungnautakjöt beint frá býli. Minnst 1/8 úr skrokk. Hakk, gúllas, snitsel og steikur. www.myranaut.is s. 868 7204

LOK Á HEITA POTTA OG HITAVEITUSKELJAR.
Stærðir í cm: 200x200, 210x210, 220x220, 235x235, 235x217, 217x174, 8 hyrnd lok. Lokin þola 1000 kg jafnarðarþunga af snjó. Vel einangruð og koma með 10 cm svuntu. Sterkustu lokin á markaðnum. Litir: Brúnt eða Grátt. Opnarar til þess að auðvelda opnun á loki. www.Heitirpottar.is Sími 777 2000 Haffi og 777 2001 Grétar

Óskast keypt

KAUPUM GULL - JÓN & ÓSKAR
Alla virka daga í verslun okkar Laugavegi 61 Jón & Óskar
jonogoskar.is s.552-4910

Til bygginga

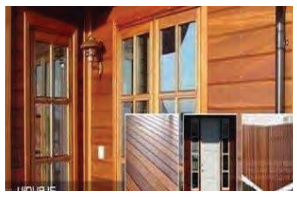

HARÐVIÐUR TIL HÚSABYGGINGA. SJÁ NÁNAR Á: VIDUR.IS

Vatnsklæðning, panill, pallaefni, parket, útihurðir, ofl. Gæði á góðu verði. Nýkomnar Eurotec A2 harðviðarskrúfur. Penofin harðviðarolía. Indus ehf, Óseyrarbraut 2 Hf, Uppl.hjá Magnúsi í símum 660 0230 og 561 1122.

Heilsa

Nudd

TANTRA NUDD
Ekta vígsla í leyndardóma Tantra með Tantra nuddi. Einstæð upplifun fyrir pör, konur og karla. S. 698 8301 www.tantratemple.is

Húsnæði

Geymsluhúsnæði

WWW.GEYMSLAEITT.IS
FYRSTI MÁNUÐUR FRÍR
á minna en 7 m2. Ódýrt eftir það. S: 564-6500

GEYMSLUR.IS
SÍMI 555-3464
Geymslur af öllum stærðum. Allt að 20% afsláttur. www.geymslur.is

Atvinna

Atvinna í boði

NONNABITI
Starfsmaður óskast í Reykjavík og Kópavog í hlutastarf/fullt starf. Reyklaus. Ath vaktarvinna.
Sendið umsókn á nonnabiti@nonnabiti.is eða á stöðunum.

Atvinna óskast

Lærður málari getur bætt við sig verkefnum. Sími: 8511128

Til sölu

FYRIRTÆKJASALA ÍSLANDS S.773-4700 og 520-3500

MATVÆLAFYRIRTÆKI – AUÐVELD KAUP
Til sölu fyrirtæki í framleiðslu tilbúinna rétta sem fara í verslanir, stórmarkaði og mötuneyti sl. 6 ár. Gott verð og auðveld kaup.
Uppl gefur Óskar á netfanginu **oskar@atv.is** og í síma 773-4700

Óskar Mikaelsson, löggiltur fasteigna og fyrirtækjasali 773-4700

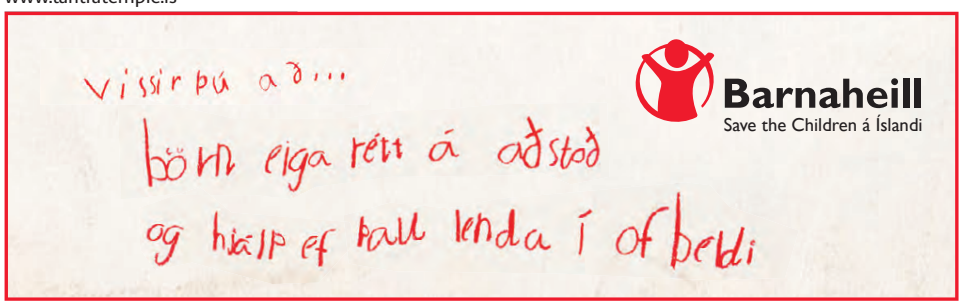

VERSLUNARTÆKNI
www.verslun.is
Allt hjá okkur

KÆLI- OG FRYSTIKLEFAR

Allt hjá okkur

Framúrskarandi fyrirtæki 2016

VERSLUNARTÆKNI
www.verslun.is

Draghálsi 4 - 110 Reykjavík
Sími: 535 1300
Fax: 5351305 - verslun@verslun.is

TAKTIK 4860#

Enska úrvalsdeildin

Úrslit 34. umferðar 2016-17

Swansea - Stoke 2-0
1-0 Fernando Llorente (10.), 2-0 Tom Carroll (70.).

Hull - Watford 2-0
1-0 Lazar Markovic (62.), 2-0 Sam Clucas (71.).

Bournemouth - Boro 4-0
1-0 Joshua King (2.), 2-0 Benik Afobe (16.), 3-0 Marc Pugh (65.), 4-0 Charlie Daniels (70.).

West Ham - Everton 0-0

Burnley - Man. Utd. 0-2
0-1 Anthony Martial (21.), 0-2 Wayne Rooney (39.).

Liverpool - C. Palace 1-2
1-0 Philippe Coutinho (24.), 1-1 Christian Benteke (42.), 1-2 Benteke (74.).

Staðan

FÉLAG	L	U	J	T	MÖRK	S
Chelsea	32	24	3	5	65-27	75
Tottenham	32	21	8	3	68-22	71
Liverpool	34	19	9	6	70-42	66
Man. City	32	19	7	6	63-35	64
Man. Utd.	32	17	12	3	50-24	63
Everton	34	16	10	8	60-37	58
Arsenal	31	17	6	8	63-40	57
WBA	33	12	8	13	39-42	44
S'ton	31	11	7	13	37-40	40
Watford	33	11	7	15	37-54	40
Stoke	34	10	9	15	37-50	39
C. Palace	33	11	5	17	46-53	38
B'mouth	34	10	8	16	49-63	38
West Ham	34	10	8	16	44-59	38
Leicester	32	10	7	15	41-53	37
Burnley	34	10	6	18	33-49	36
Hull	34	9	6	19	36-67	33
Swansea	34	9	4	21	39-68	31
M'brough	33	4	12	17	23-43	24
Sunderland	32	5	6	21	26-58	21

Enska bikarkeppnin
Undanúrslit

Chelsea - Tottenham 4-2
1-0 Willian (5.), 1-1 Harry Kane (18.), 2-1 Willian, víti (43.), 2-2 Dele Alli (52.), 3-2 Eden Hazard (75.), 4-2 Nemanja Matic (80.).

Arsenal - Man. City 2-1
0-1 Sergio Agüero (62.), 1-1 Nacho Monreal (71.), 2-1 Alexis Sánchez (101.).

Okkar menn

Íslendingar í efstu tveimur deildunum á Englandi

Swansea City
Gylfi Þór Sigurðsson
Lék allan leikinn og lagði upp fyrra mark Swansea í 2-0 sigri á Stoke. Þetta var fyrsti sigur Swansea síðan 4. mars.

Burnley
Jóhann Berg Guðm.
Kom inn á sem varamaður á 62. mínútu í 0-2 tapi fyrir Man. Utd. Þetta var fyrsti leikur Jóhanns Berg eftir meiðsli.

Cardiff City
Aron Einar Gunnarsson
Var á sínum stað í byrjunarliði Cardiff sem gerði markalaust jafntefli við Wigan.

Wolverhampton Wanderers
Jón Daði Böðvarsson
Lék seinni hálfleikinn í markalausu jafntefli Úlfanna og Blackburn.

Fulham
Ragnar Sigurðsson
Sat allan tímann á bekknum þegar Fulham vann öruggan sigur á Huddersfield.

Bristol City
Hörður B. Magnússon
Kom ekkert við sögu þegar Bristol vann 3-2 sigur á Barnsley á heimavelli.

Harry Kane gengur niðurlútur af velli eftir 4-2 tap Tottenham fyrir Chelsea í undanúrslitum ensku bikarkeppninnar á laugardaginn. Kane skoraði laglegt skallamark í leik

Tottenham á enn eftir að stíga sta

Tottenham er eitt mest spennandi lið Evrópu en heldur áfram að falla á stærstu prófunum. Liðið er í stöðugri fram

FÓTBOLTI „Við þurfum að finna leiðir til að vinna svona leiki. Við vorum miklu betri á löngum köflum en Chelsea fann leið til þess að vinna eins og í úrslitaleik deildabikarsins fyrir tveimur árum. Við vorum líka betri í þeim leik svo það er erfitt að kyngja þessu. Það er erfitt að setja fingur á það af hverju við töpuðum; kannski vantaði smá heppni, þetta féll með þeim og það var erfitt að koma til baka," sagði Harry Kane, aðalmarkaskorari Tottenham, eftir 4-2 tapið fyrir Chelsea í undanúrslitum ensku bikarkeppninnar á laugardaginn.

Kane dró þetta ágætlega saman. Tottenham var sterkari aðilinn lengst af, þá sérstaklega í seinni hálfleiknum fram að þriðja marki Chelsea á 75. mínútu. Fimm mínútum síðar skoraði Nemanja Matic sannkallað draumamark og eftir það var engin leið til baka fyrir Tottenham.

Eftir að Argentínumaðurinn Mauricio Pochettino tók við Tottenham sumarið 2014 hefur liðið verið á stöðugri uppleið. Því hefur samt gengið erfiðlega að vinna allra stærstu leikina og gengið illa á Wembley sem er vandamál því liðið mun spila þar á næsta tímabili á meðan bygging nýs heimavallar stendur yfir.

Tottenham tapaði fyrir Chelsea í úrslitaleik enska deildabikarsins 2015 og gerði 2-2 jafntefli við sama lið í maí á síðasta ári sem gerði út um möguleika liðsins á að vinna Englandsmeistaratitilinn. Í þeim leik sýndi Spurs mikið agaleysi; missti niður tveggja marka forystu og fékk níu gul spjöld.

Tottenham-menn gerðu svo all rækilega í brækurnar í Evrópukeppnum í vetur; fyrst í Meistaradeild Evrópu og svo í Evrópudeildinni. Spurs spilaði fjóra Evrópuleiki á Wembley og vann aðeins einn.

Það er freistandi að stimpla Tottenham-menn sem lúsera sem skreppa saman þegar á stóra sviðið er komið. Það er samt ekki alveg sanngjarn dómur, sérstaklega ekki eftir leikinn á laugardaginn. Tottenham spilaði vel og á löngum köflum í seinni hálfleik komst Chelsea ekkert í boltann.

Lærisveinar Antonios Conte áttu fimm skot á markið í leiknum og fjögur fóru inn. Fyrsta markið kom beint úr aukaspyrnu, annað markið úr vítaspyrnu og fjórða markið var þrumuskot af löngu færi hjá manni sem hefur skorað heil sex mörk í 143 leikjum fyrir Chelsea. Tottenham fékk alls á sig þrjú mörk úr föstum leikatriðum á laugardaginn sem liðið verst vanalega mjög vel.

Það var líka allt annað að sjá Tottenham í leiknum á laugardaginn en í Evrópuleikjunum fyrr í vetur þar sem liðið sýndi allar sínar verstu hliðar.

Stóru málin

eftir helgina í enska boltanum

Stærstu úrslitin
Þrátt fyrir að vera manni færri í 65 mínútur vann Hull 2-0 sigur á Watford. Mikilvæg þrjú stig hjá Tígrunum, sérstaklega í ljósi þess að Swansea vann Stoke á sama tíma. Þetta var sjötti deildarsigur Hull undir stjórn Marcos Silva.

Hvað kom á óvart?
Að Everton tókst ekki að skora gegn West Ham sem er með eina lélegustu vörn deildarinnar. Everton hafði skorað 16 mörk í sex leikjum fyrir leikinn á Lundúnaleikvanginum á laugardaginn en tókst ekki að finna netmöskvana gegn Hömrunum.

Mestu vonbrigðin
Liverpool hefði farið langt með að tryggja sér Meistaradeildarsæti með sigri á Crystal Palace á heimvelli. Liverpool komst yfir en Christian Benteke, fyrrverandi leikmaður liðsins, skoraði svo tvívegis fyrir Palace og tryggði liðinu sigurinn. Lærisveinar Jürgens Klopp eru nú bara þremur stigum á undan Manchester United sem á tvo leiki til góða á Liverpool.

Leikmaður helgarinnar

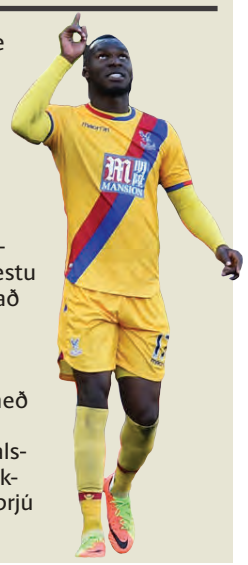

Christian Benteke skoraði bæði mörk Crystal Palace þegar liðið vann 1-2 útisigur á Liverpool, hans gamla liði, í gær. Palace hefur verið á mikilli sigling undir stjórn og unnið sex af síðustu átta leikjum sínum. Og strákarnir hans Sams Allardyce eru komnir upp í 12. sæti ensku úrvalsdeildarinnar. Ótrúlegur viðsnúningur hjá Palace sem var í tómu rugli undir lok stjórnartíðar Alans Pardew.

Benteke var aðeins eitt tímabil í herbúðum Liverpool og þrátt fyrir að hafa ekki náð að sýna sínar bestu hliðar skoraði hann níu mörk í 29 deildarleikjum. Það var ekki nóg til að sannfæra Jürgen Klopp, knattspyrnustjóra Liverpool, sem seldi hann til Palace á tæpar 30 milljónir punda.

Belginn stóri og stæðilegi hefur átt fínt tímabil með Palace og er kominn með 14 mörk í vetur. Benteke hefur alls skorað 65 mörk í 149 leikjum í ensku úrvalsdeildinni sem verður að teljast góð tölfræði, sérstaklega í ljósi þess að hann lék með Aston Villa fyrstu þrjú tímabil sín í deildinni. **– iþs**

knum en það dugði ekki til. NORDICPHOTOS/GETTY

erstu skrefin

nför en þarf að læra að sýna miskunnarleysi á ögurstundu.

Tottenham hefur tapað í sjö síðustu skipti sem liðið hefur komist í undanúrslit ensku bikarkeppninnar.

Við vorum sterkari aðilinn í leiknum en þeir voru beittari.

Mauricio Pochettino, knattspyrnustjóri Tottenham

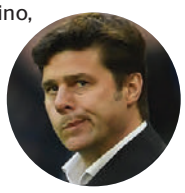

Eins og Kane segir er erfitt að setja fingur á það hvað vantar hjá Tottenham. Liðið er vel mannað í öllum stöðum, í frábæru formi og með góða blöndu flinkra og líkamlega sterkra leikmanna. Og Pochettino virðist vita nákvæmlega hvað hann er að gera og hvert hann stefnir með þetta lið.

Kannski þarf Spurs bara tíma. Liðið er ungt en aðeins þrír í leikmannahópnum eru eldri en þrítugir, þar af tveir markverðir. Ef til vill eru þessi sáru töp í stórleikjunum eðlilegir vaxtarverkir hjá liðinu. Tottenham þarf bara að læra að sýna miskunnarleysi, eins og Chelsea sýndi á laugardaginn.

„Við vorum sterkari aðilinn í leiknum en þeir voru beittari en við," sagði Pochettino eftir leikinn. „Við erum að reyna að bæta okkur. Það er rétt að 4-2 lítur vel út fyrir Chelsea en ég er stoltur af mínum mönnum. Þeir gáfu allt í þetta."

Einn stærsti lærdómurinn sem Tottenham getur dregið af þessu tímabili er að kaupa betur inn næsta sumar. Leikmannakaupin síðasta sumar voru hálf misheppnuð en Victor Wanyama er sá eini af nýju mönnunum sem hefur skilað sínu. Moussa Sissoko hefur reynst 30 milljóna punda flopp, Vincent Janssen hefur gengið bölvanlega að skora og Georges-Kévin N'Koudou hefur ekki enn byrjað leik í ensku úrvalsdeildinni. Tottenham má ekki gera sömu mistök næsta sumar.

Þetta tímabil er nú þegar orðið það besta hjá Tottenham, hvað stigasöfnun varðar, síðan 1987. Tottenham er með eitt mest spennandi lið í Evrópu og það er allt til alls til að búa til sigurlið á White Hart Lane en Spurs þarf að læra að komast yfir endalínuna. Annars verður það þekkt sem „næstum því" lið sem er einkunn sem enginn vill fá.

ingvithor@365.is

Nýjast

Domino's-deild kvenna
Lokaúrslit, 3. leikur

Snæfell - Keflavík 68-60

Snæfell: Aaryn Ellenberg 33/11 fráköst/7 stoðsendingar, Gunnhildur Gunnarsdóttir 12/4 fráköst, Berglind Gunnarsdóttir 9/9 fráköst, Bryndís Guðmundsdóttir 9/4 fráköst, Rebekka Rán Karlsdóttir 5, Andrea Björt Ólafsdóttir 0/6 fráköst.
Keflavík: Ariana Moorer 17/20 fráköst/5 stolnir, Thelma Dís Ágústsdóttir 14/6 fráköst/6 stoðsendingar, Emelía Ósk Gunnarsdóttir 9/4 fráköst, Salbjörg Ragna Sævarsdóttir 6/9 fráköst/3 varin skot, Erna Hákonardóttir 6, Birna Valgerður Benónýsdóttir 6, Þóranna Kika Hodge-Carr 2.
Staðan í einvíginu er 2-1, Snæfelli í vil.

Olís-deild kvenna
Undanúrslit, 2. leikur

Grótta - Stjarnan 22-25

Grótta: Unnur Ómarsdóttir 6, Sunna María Einarsdóttir 4/3, Anna Úrsúla Guðmundsdóttir 4, Lovísa Thompson 3, Þórey Anna Ásgeirsdóttir 3, Emma Havin Sardarsdóttir 1, Laufey Ásta Guðmundsdóttir 1.
Stjarnan: Helena Rut Örvarsdóttir 8, Rakel Dögg Bragadóttir 6, Sólveig Lára Kjærnested 3, Hanna G. Stefánsdóttir 2/2, Esther Ragnarsdóttir 2, Brynhildur Kjartansdóttir 2, Elena Elísabet Birgisdóttir 1, Stefanía Theodórsdóttir 1.
Staðan í einvíginu er 1-1.

Haukar - Fram 19-20

Haukar: Ramune Pekarskyte 7/3, Maria Ines Da Silva Pereira 5, Sigrún Jóhannsdóttir 4, Erla Eiríksdóttir 2, María Karlsdóttir 1.
Fram: Ragnheiður Júlíusdóttir 8, Hildur Þorgeirsdóttir 4/1, Guðrún Þóra Hálfdánardóttir 2, Steinunn Björnsdóttir 2, Marthe Sördal 2, Hafdís Shizuka Iura 1, Rebekka Rut Skúladóttir 1.
Staðan í einvíginu er 2-0, Fram í vil.

Olís-deild karla
Undanúrslit, 2. leikur

Afturelding - FH 25-28

Afturelding: Mikk Pinnonen 8, Elvar Ásgeirsson 5, Ernir Hrafn Arnarson 4/1, Jón Heiðar Gunnarsson 2, Þrándur Gíslason 2, Gestur Ólafur Ingvarsson 1, Hrafn Ingvarsson 1, Jóhann Jóhannsson 1, Árni Bragi Eyjólfsson 1.
FH: Ásbjörn Friðriksson 7/1, Jóhann Karl Reynisson 6, Einar Rafn Eiðsson 5/1, Gísli Þorgeir Kristjánsson 4, Óðinn Þór Ríkharðsson 3, Halldór Ingi Jónasson 1, Ágúst Birgisson 1.
Staðan í einvíginu er 2-0, FH í vil.

4+1 REGLAN ÁFRAM VIÐ LÝÐI

Tillaga um að taka aftur upp 3+2 regluna svokölluðu í körfuboltanum á Íslandi var felld á jöfnu á ársþingi KKÍ á laugardaginn. Lið mega því bara vera með einn erlendan leikmann inni á vellinum í einu og eins og síðustu ár. Kosningin var eins jöfn og hægt er en 51 kaus að samþykkja breytingu yfir í 3+2 en 51 hafnaði því. Hannes S. Jónsson var sjálfkjörinn formaður KKÍ.

KLÁRAÐI Á TVEIMUR YFIR PARI

Valdís Þóra Jónsdóttir lauk leik á Estrella Damm Mediterrean Ladies Open mótinu í golfi á tveimur höggum yfir pari. Mótið er hluti af Evrópumótaröðinni í golfi. Valdís Þóra komst auðveldlega í gegnum niðurskurðinn. Hún náði sér hins vegar ekki alveg jafn vel á strik um helgina. Valdís Þóra endaði í 53.-60. sæti.

Í dag

18.30	KR - Grindavík	Sport
19.15	FH - Valur	Sport 2
21.00	Körfuboltakvöld	Sport
21.00	Messan	Sport 2

FRÉTTABLAÐIÐ

TÍMAMÓT

24. APRÍL 2017 MÁNUDAGUR

Merkisatburðir

1840 Sveinn Pálsson lætur lífið þennan dag, en hann var íslenskur læknir og náttúrufræðingur mikill.

1914 Dauðadómur er kveðinn upp í síðasta sinn á Íslandi en dóminum er síðar breytt í ævilangt fangelsi.

1953 Elísabet II Bretadrottning slær Winston Churchill til riddara.

1965 Borgarastyrjöldin í Dóminíska lýðveldinu hefst.

1968 Márítíus verður fullgildur meðlimur í Sameinuðu þjóðunum.

1977 Tékkneski stórmeistarinn í skák Vlastimil Hort setur heimsmet í fjöltefli á Seltjarnarnesi þegar hann teflir við 550 manns á rúmum sólarhring.

1978 Dr. Jóhannes Nordal seðlabankastjóri skýrir frá athugun Seðlabankans á nýjum gjaldmiðli sem yrði hundrað sinnum verðmeiri en núgildandi króna.

1982 Jón Páll Sigmarsson setur tvö Evrópumet á móti í Sjónvarpinu.

1994 Magnús Scheving nær öðru sæti á heimsmeistaramóti í þolfimi, sem haldið er í Japan.

2009 Varað er við svínaflensufaraldri.

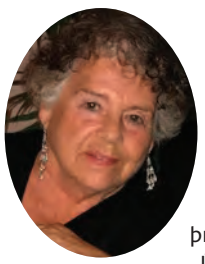

†

Elskuleg móðir okkar, tengdamóðir, amma og langamma,

Hrönn Sveinsdóttir

Borgarhrauni 4, Hveragerði,

lést á líknardeild Landspítalans þriðjudaginn 11. apríl. Að hennar ósk fór útförin fram í kyrrþey. Bestu þakkir til starfsfólks Heilbrigðisstofnunar Suðurlands og líknardeildarinnar fyrir yndislega umönnun og hlýtt viðmót.

Helga Bjarnadóttir
Eiríkur Ellertsson
Sigurður Blöndal
Sveinn Frímann Bjarnason
Íris Hall
Svava Brynja Bjarnadóttir
Guðjón Pétur Arnarson
barnabörn, tengdabörn og langömmubörn.

†

Ástkær eiginkona mín, móðir, tengdamóðir og amma,

Ingibjörg Ólafía Rósants Stefánsdóttir

Einivöllum 7, Hafnarfirði,

lést á Landspítalanum 17. apríl síðastliðinn. Útförin fer fram frá Hafnarfjarðarkirkju föstudaginn 28. apríl kl. 13.00.

Jens Evertsson
Jóhanna Sigrún Jensdóttir
Gísli H. Guðlaugsson
Evert Stefán Jensson
Marivena M. Marcial Jensson
Karlotta Jensdóttir
Jón Einarsson
og barnabörn.

†

Ástkær móðir okkar, tengdamóðir, amma, langamma og langalangamma,

Oddrún S. Halldórsdóttir

Njarðarvöllum 6, Reykjanesbæ, áður Njálsgötu 3, Reykjavík,

sem lést á Hrafnistu Nesvöllum þann 6. apríl, verður jarðsungin frá Fossvogskirkju þann 26. apríl kl. 13.00.

Ingibjörg Miltimore
Sigríður Brynjólfsdóttir
Gunnar Brynjólfsson
Hrafnhildur Gunnarsdóttir
Guðbjörg Guðmundsdóttir
Gunnar Guðlaugsson
barnabörn, langömmu- og langalangömmubörn.

Tilkynningar um merkisatburði, stórafmæli og útfarir má senda á netfangið **timamot@365.is.**

Auglýsingar á að senda á **auglysingar@frettabladid.is** eða hringja í síma 512 5000.

Kristín Finnbogadóttir hefur verið framkvæmdastjóri Gróttu í fjórtán ár. FRÉTTABLAÐIÐ/ERNIR

Fimmtugsafmæli Gróttu fagnað út alla vikuna

Íþróttafélagið Grótta á Seltjarnarnesi verður fimmtíu ára í dag. Um þúsund iðkendur eru hjá íþróttafélaginu sem býður upp á handbolta, fótbolta og fimleika. Hátíðardagskrá fer fram í Hertz-höllinni í dag. Fleiri viðburðir verða svo haldnir út vikuna.

Ég vona að allir Seltirningar og vandamenn Gróttu komi að heimsækja okkur," segir Kristín Finnbogadóttir, framkvæmdastjóri Gróttu. Íþróttafélagið er fimmtíu ára gamalt í dag og fer skipulögð dagskrá fram í dag, en einnig á fimmtudag, föstudag og laugardag.

Páll Óskar mætir í dag og treður upp í Hertz-höllinni og einnig verða ávörp og ræður, vegleg myndasýning og veitingar í boði.

„Það verður flott dagskrá í dag. Hápunktur hátíðarhaldanna er í dag því það er afmælisdagurinn og því aðaldagurinn. Við vonum að Seltirningar komi allir og fagni með okkur. Fái sér köku og börnin fái andlitsmálningu og allt þetta venjulega. Forsetinn ætlar að koma að heimsækja okkur, hann bjó nú hérna hjá okkur," segir Kristín. „Þetta er opið hús og við vonum svo sannarlega að það komi fullt af fólki."

Grótta er með þrjár íþróttadeildir, fótbolta, handbolta og fimleika. Iðkendur er yfir þúsund og á öllum aldri, frá þriggja ára og upp úr.

> **Við vonum að Seltirningar komi allir og fagni með okkur. Fái sér köku og börnin fái andlitsmálningu og allt þetta venjulega.**
>
> Kristín Finnbogadóttir, framkvæmdastjóri Gróttu

Kristín er búin að vera framkvæmdastjóri Gróttu í fjórtán ár og hefur séð félagið taka miklum breytingum á þeim tíma. „Ég hef séð handboltann verða fyrsta boltaliðið okkar sem vinnur stórtitla, í hitteðfyrra urðum við deildar-, bikar- og Íslandsmeistarar í meistaraflokki kvenna og í fyrra urðum við Íslandsmeistarar. Það er stórkostlegur árangur og hefur aldrei gerst í sögu félagsins áður. Það var alveg frábært.

Fótboltinn er svo að fara í fyrsta sinn upp í fyrstu deild og það er alveg stórkostlegt, þeir voru í fjórðu deild þegar ég byrjaði hérna." Kristín segir því ljóst að það sé heilmikið að gerast hjá íþróttafélaginu.

Litið fram á veginn segist Kristín ekki eiga von á því að bætt verði við íþróttagreinum hjá félaginu eins og staðan er í dag, framkvæmdir séu þó fram undan. „Nú er verið að stækka íþróttamiðstöðina, það verður byrjað á því í haust. Það verður töluvert mikil aukning á plássi og betri aðstaða. Það verður aðallega fimleikasalurinn sem verður stækkaður en í framhaldinu losnar um í hinum sölunum sem er mjög hagkvæmt fyrir hinar deildirnar."

Hátíðardagskráin heldur sem fyrr segir áfram út vikuna og lýkur með Pallaballi á laugardagskvöldinu. „Það koma bara vonandi sem flestir á Pallaballið," segir Kristín að lokum.

saeunn@frettabladid.is

ÞETTA GERÐIST: 24. APRÍL 1916

Páskauppreisnin hefst

Páskauppreisnin, sem hófst á öðrum degi páska árið 1916, var vopnuð uppreisn af hálfu Íra gegn breskum yfirráðum á Írlandi. Uppreisnin er frægasta tilraun herskárra írskra lýðveldissinna til þess að ná fram sjálfstæði Írlands með valdi.

Það var „Hið írska bræðralag lýðveldisins" sem skipulagði uppreisnina, tók yfir pósthús borgarinnar og lýsti þar yfir sjálfstæði Írlands.

Lýðveldissinnarnir náðu smátt og smátt yfirráðum víðs vegar um borgina. Bretar sneru vörn í sókn og nokkrum dögum seinna var uppreisnin brotin á bak aftur. Uppreisnarmennirnir nutu ekki mikils stuðnings meðal almennings, því litið var á þá sem óábyrga ævintýramenn.

Almenningsálitið snerist þó á sveif með uppreisnarmönnunum eftir að það spurðist út að fimmtán þeirra hefðu verið teknir af lífi. Vopnuð átök héldu áfram næstu árin og Írar fögnuðu svo sjálfstæði árið 1922 með stofnun lýðveldis.

Páskauppreisnin á Írlandi.

SAMSUNG
CHEF COLLECTION

Fegurð í fullkomnun

Eldhúslína Samsung

Í eldhúslínu Samsung er að finna heimilistæki í hæsta gæðaflokki auk þess sem fegurð þeirra fullkomnar útlit eldhússins. Hér er aðeins sýnishorn af úrvalinu sem eiga sameiginlega gæðin og útlitið.

1

SAMSUNG KÆLISKÁPUR USA STÁL FRENCH

vrn. SARF56J9040SR/EF

183 X 91CM
Litur: Stál, ryðfrítt
Klakavél: Já
Heildarrými: 564 lítrar
Kælirými: 361 lítrar
COOL SELECT ZONE
Frystirými: 203 lítrar. 4. stjörnu
Kælikerfi: Twin Cooling plus, aðskilin kælikerfi
No Frost: Já

2

SAMSUNG BLÁSTURSOFN

vrn. SANV73J9770RS/EE

Gerð: Sjálfhreinsandi, blástursofn og gufu
Lítra: 73 lítrar,
Nýtanlegt rými (b x h x d): 430 x 365 x 405
Innvols: Emelerað
Litur: Svartur með stál handfangi og stál köntum.
Stjórntakkar: 4,6" TFT LCD Snertiskjár
Hitavalrofi: 30-275° (grill 100-300°)

3

SAMSUNG GRILL- OG ÖRBYLGJUOFN

vrn. SANQ50J9530BS/EE

Gerð: Sambyggður Grill og Örbylgjuofn
Lítrar: 50 l
Innvols: Emelerað
Litur: Svartur með stál handfangi og stál köntum.
Stjórntakkar: 4,6" TFT LCD Snertiskjár
Hitavalrofi: 40-250°
Efra grillelement: 2500 W,

4

SAMSUNG SPANHELLUBORÐ

vrn. SANZ84J9770EK/EE

Spanhelluborð-Keramikhellur.
80 x 52 cm
Stjórntakki er seguldrifinn.
Snúningssnerill.
Barnalæsing.
Tímastillir á öllum hellum.
Hellan slekkur á sér þegar völdum tíma er náð.
Sjálfvirk öryggisslökkvun.
"One-touch pause"
1 hella 160mm 1,2 Kw.

5

SAMSUNG KÆLI- OG FRYSTSKÁPUR

vrn. SARB36J8797S4/EF

Litur: Stál
Orkuflokkur: A++
Orkunotkun á ári (kWst): 260
CHEF ZONE skúffa.
Heildarrými: 350 lítrar.
Kælirými: 240 lítrar.
Frystirými: 110 lítrar. 4. stjörnu.
No Frost: Já
Multi Flow: Já, jöfn dreifing á blæstri í öllum hillurýmum.

6

SAMSUNG VEGGHÁFUR

vrn. SANK86NOV9MSR/UR

Stál vegghúfur
Breidd: 90 cm.
Stjórnborð: Snertitakkar og hreyfiskynjun
Sogaflsstillingar: 4
Mesta sogafl: 700 m3/klst
Mesti hljóðstyrkur: 69dBA
Lýsing: LED 1x4,5w
Málmsíur: 1 stk. úr áli
Kolafilter: Já
Útblásturrör: 150mm diameter

7

SAMSUNG UPPÞVOTTAVÉL

vrn. SADW60J9960US/EE

Framhlið úr burstuðu stáli.
Skjár á hurð, blár litur.
Tekur 14 manna stell.
WATERWALL þvottatækni.
Starttímaseinkun.
Orkunýtni A++
Orkunotkun á ári (kWst) : 266
Hljóðlát aðeins 41db
Stillanleg efrigrind.
Grind efst fyrir hnífapör með sérstökum "FLEX" bakka.

Hafðu samband og leyfðu okkur aðstoða þig við val á heimilistækjum úr eldhúslínu Samsung.

SAMSUNG SETRIÐ

SÍÐUMÚLA 9 · SÍMI 530 2900 · SAMSUNGSETRID.IS

VEÐUR, MYNDASÖGUR & ÞRAUTIR

Mánudagur

Hvöss norðanátt og él austast á landinu í fyrstu, annars mun hægari vindur og víða léttskýjað í dag. Eftir mjög kalda nótt hlýnar smám saman; hiti 1 til 5 stig á sunnanverðu landinu síðdegis en í kringum frostmark norðan til.

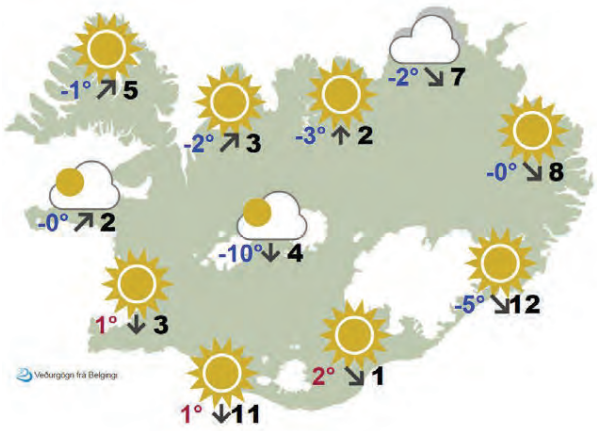

Þriðjudagur	Reykjavík	Ísafjörður	Akureyri
	4° ↗6	1° ↗14	1° ↗16
	Egilsstaðir	Kirkjubæjarkl.	Hveravellir
	2° →5	3° ↘8	-2° ↗8

Miðvikudagur	Reykjavík	Ísafjörður	Akureyri
	7° ↑8	3° ↗15	5° ↗17
	Egilsstaðir	Kirkjubæjarkl.	Hveravellir
	7° →6	8° →6	1° ↑9

LÉTT

4			3	9	2			
8							7	
1	2					4	6	
		1		8	3	7	9	
2			9	4			8	
		7	6	1				
	6		4					7
				3	9	8		
7	9	2				1	4	3

MIÐLUNGS

5					7		2	
	9	1		5		4		
2	3	4			9	5		
					5		4	9
4	2				6	7		1
6								
	4	7	1			3		2
	6	8		9				

ÞUNG

	8	4		1				
							7	8
		1				3		
6		8	5				9	
9			2	7			4	
	5		9					
		6				7		2
			3				6	
				2	9		1	

Krossgáta

LÁRÉTT
2. samtök
6. á fæti
8. kæla
9. keyra
11. fyrir hönd
12. kunningi
14. gæta
16. bókstafur
17. sprækur
18. munda
20. persónufornafn
21. tikka

LÓÐRÉTT
1. mergð
3. golf áhald
4. tré
5. spor
7. vín
10. siða
13. atvikast
15. ilma
16. ot
19. frá.

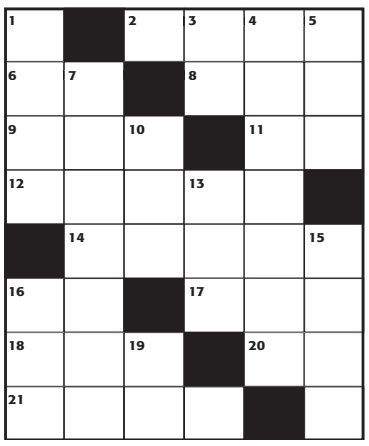

LÁRÉTT: 2. stef, 6. tá, 8. isa, 9. aka, 11. þr, 12. lagsi, 14. vakta, 16. þi, 17. ern, 18. ota, 20. ég, 21. tifa.
LÓÐRÉTT: 1. ótal, 3. tí, 4. espitré, 5. far, 7. ákavíti, 10. aga, 13. ske, 15. anga, 16. pot, 19. af.

Skák

Gunnar Björnsson

Michael Kleinman (2.289) átti leik gegn Burak Firat (2.503) á GAMMA Reykjavíkurskákmótinu.
Svartur á leik
22...Rb4+!! 0-1. Eftir 23. Dxd8 Rc4+ 24. Ke1 Rc2+ er hvítur mát. Glæsileg endalok. Afar fjörlega er teflt í Hörpu. Eftir fimm umferðir voru níu keppendur efstir og jafnir. Bragi Þorfinnsson var efstur Íslendinga.
www.skak.is: Allt um Reykjavíkurskákmótið.

2	1	7	3	6	8	5	4	9
8	5	6	4	1	9	3	2	7
4	9	3	5	2	7	8	6	1
6	8	4	2	9	3	7	1	5
3	2	5	7	4	1	9	8	6
9	7	1	6	8	5	4	3	2
5	6	8	9	3	2	1	7	4
1	4	9	8	7	6	2	5	3
7	3	2	1	5	4	6	9	8

2	9	5	1	7	6	4	8	3
1	8	4	3	9	5	2	7	6
3	6	7	4	8	2	5	9	1
9	4	6	5	2	7	3	1	8
5	3	2	8	1	9	7	6	4
7	1	8	6	3	4	9	2	5
8	5	9	7	6	3	1	4	2
4	2	1	9	5	8	6	3	7
6	7	3	2	4	1	8	5	9

3	4	9	7	5	6	8	2	1
2	1	6	9	4	8	3	5	7
5	8	7	2	1	3	9	4	6
4	6	1	8	9	7	5	3	2
7	9	5	3	2	1	4	6	8
8	2	3	5	6	4	7	1	9
6	3	4	1	7	9	2	8	5
9	5	8	6	3	2	1	7	4
1	7	2	4	8	5	6	9	3

Þrautin felst í því að fylla út í reitina þannig að í hverjum 3x3 reit birtist tölurnar 1-9. Í hverri níu reita línu, bæði lárétt og lóðrétt, birtast einnig tölurnar 1-9 og aldrei má tvítaka neina tölu í röðinni. Lausnin verður birt í næsta tölublaði Fréttablaðsins.

Pondus

Eftir Frode Øverli

Gelgjan

Eftir Jerry Scott & Jim Borgman

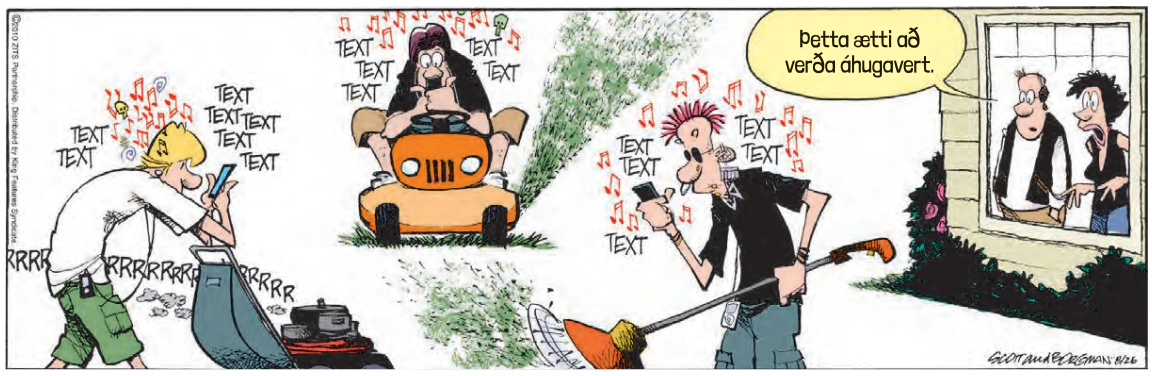

Barnalán

Eftir Jerry Scott & Rick Kirkman

Ársfundur
Vina Vatnajökuls - hollvinasamtaka Vatnajökulsþjóðgarðs

VINIR VATNAJÖKULS

Ársfundur Vina Vatnajökuls verður haldinn, **miðvikudaginn 10. maí 2017 kl. 16:00 á hótel Natura, Nauthólsvegi, 101 Reykjavík.**
Fundarefni venjuleg aðalfundarstörf.

Stjórnin

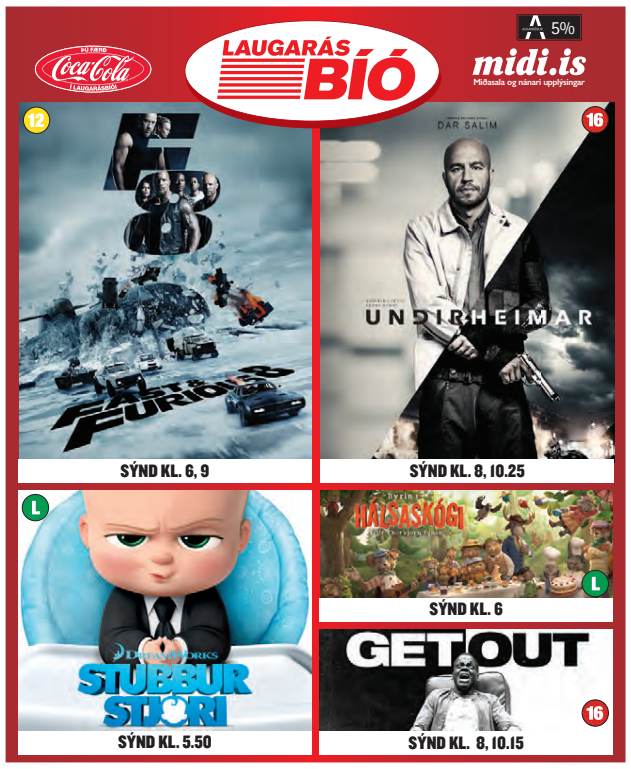

Hvað? Hvenær? Hvar? Mánudagur

hvar@frettabladid.is

24. APRÍL

Tónlist

Hvað? Vorsöngvar Karlakórs Reykjavíkur
Hvenær? 20.00
Hvar? Langholtskirkju
Dagurinn er orðinn lengri nóttinni og að lokum sigrar vorið veturinn. Þá heilsar Karlakór Reykjavíkur árstíðinni með vorsöngvum sínum og leitast þannig við að endurvarpa birtu hennar og yl til þeirra sem á hlýða. Svo verður einnig í ár og sem fyrr í Langholtskirkju, nú dagana 24., 25., 26. og 29. apríl. Á efnisskránni eru létt hefðbundin lög sem gjarnan hafa heyrst hjá kórnum, en einnig má finna gospelkennda tónlist og kórútsetningar þekktra erlendra dægurlaga. Þá verður frumflutt verk eftir Pál Pamphicler Pálsson, fyrrum stjórnanda kórsins og einn máttarstólpa íslensks tónlistarlífs á 20. öld.

Hvað? Mánudjass
Hvenær? 21.00
Hvar? Húrra, Naustunum
Djassinn dunar sem fyrr á Húrra þetta ágæta mánudagskvöld.

Viðburðir

Hvað? Að taka kyn með í umhverfisreikninginn: Alþjóðlegt mat Umhverfisstofnunar SÞ á stöðu kynjanna
Hvenær? 12.00
Hvar? Odda, Háskóla Íslands
Málþing um mat Umhverfisstofnunar Sameinuðu þjóðanna á stöðu kynjanna verður haldið í samvinnu RIKK – Rannsóknastofnunar í jafnréttisfræðum, Jafnréttisskóla Háskóla Sameinuðu þjóðanna og námsbrautar í umhverfis- og auðlindafræðum við Háskóla Íslands. Þátttakendur í málþinginu eru Joni Seager, prófessor og forstöðumaður deildar hnattrænna fræða við Bentley-háskóla, Auður H. Ingólfsdóttir, lektor við félagsvísindadeild Háskólans á Bifröst, og fundarstjóri er Lára Jóhannsdóttir, lektor í umhverfis- og auðlindafræði við Viðskiptafræðideild Háskóla Íslands.

Hvað? Endurvinnsla málma
Hvenær? 13.30

Aðdáendur Kjarvals ættu að kíkja á Kjarvalsstaði í dag.

Hvar? Háskólanum í Reykjavík
Tækni- og verkfræðideild Háskólans í Reykjavík stendur fyrir málstofu sem er liður í eflingu efnisfræði og efnisverkfræði sem fræðigreina hér á landi. Þetta er seinni málstofan af tveimur sem áætluð er á kennsluárinu 2016 – 2017. Hún verður haldin í stofu M208.

Hvað? Kynning á meistaranámi í klínískri sálfræði
Hvenær? 12.00
Hvar? Háskólanum í Reykjavík
Sálfræðisvið Háskólans í Reykjavík býður til kynningarfundar um meistaranám í klínískri sálfræði mánudaginn 24. apríl. Nemendur og kennarar gefa áhugsömum innsýn í námið og möguleika að námi loknu. Áhugasamir eru beðnir um að skrá sig á fundinn með því að senda tölvupóst á aslaugpals@ru.is. Boðið verður upp á léttan hádegisverð.

Hvað? Kynningarfundur MBA-náms við HR
Hvenær? 12.00
Hvar? Háskólanum í Reykjavík
Í dag er efnt til kynningarfundar um MBA-nám í HR. Fundurinn verður haldinn í Háskólanum í Reykjavík, í stofu M209 frá kl. 12.00-13.00. Léttar veitingar verða í boði fyrir fundargesti frá kl. 11.30. Á fundinum mun Auður Arna Arnardóttir, forstöðumaður námsins, halda stutta kynningu og að því loknu munu þau Jón Haukur Baldvinsson, framkvæmdastjóri Jamie's Italian Iceland (MBA 2015); Þóra Eggertsdóttir, forstöðumaður fjármála- og upplýsingatækni-sviðs hjá Flugfélagi Íslands (MBA 2017), og Erlendur Svavarsson, framkvæmdastjóri hjá Loftleiðum (MBA 2018), segja frá reynslu sinni af náminu og hvernig það hefur nýst þeim í starfi.

Sýningar

Hvað? Kjarval – lykilverk
Hvenær? 10.00
Hvar? Kjarvalsstöðum
Á sýningunni gefst gott tækifæri til að kynnast mörgum lykilverkum frá ferli listamannsins og fá innsýn í þau meginstef sem voru uppistaðan í lífsverki hans. Annars vegar landið í öllum sínum fjölbreytileika og hins vegar það líf og þær táknmyndir sem Kjarval skynjaði í landinu, það sem hugurinn nemur ekki síður en það sem augað sér.

Hvað? Hrina – fjórar hrinur vídeóverka
Hvenær? 10.00
Hvar? Hafnarhúsinu
Hrina – leikur, gjörningur, skráning og frásögn. Hrina er viðamikið sýningarverkefni þar sem tekinn er til sýninga stór hluti þeirra kviku myndverka sem til eru í safneign Listasafns Reykjavíkur. Titill sýningarinnar vísar til þess að verkin verða sýnd í fjórum hrinum og stendur hver þeirra yfir í um það bil einn mánuð. Hrinurnar hafa hver sitt þema sem byggir á nálgun og viðfangsefnum listamannanna. Þemun eru leikur, gjörningur, skráning og frásögn.

Hvað? Erró: Því meira, því fegurra
Hvenær? 10.00
Hvar? Hafnarhúsinu
Á þessari sýningu er varpað sérstöku ljósi á verk Errós sem byggjast á ofgnótt og ofmettun. Slík myndgerð hefur alla tíð verið mikilvægur þáttur í listsköpun hans og má rekja aftur til ungdómsverka hans. Meira en þrjátíu verk úr Errósafni Listasafns Reykjavíkur – málverk, klippimyndir og kvikmyndir – sýna hvernig listamaðurinn skapar flóknar og hlaðnar myndbyggingar, sem miðla myndefni tengdu stjórnmálum, vísindum, skáldskap og listasögu.

Hvað? Ilmur Stefánsdóttir: Panik
Hvenær? 10.00
Hvar? Hafnarhúsinu
Í A-sal Hafnarhúss ríkir óstöðugleiki og fát. Það hriktir í burðarvirkinu þar sem kona hamast við eitthvað sem ekki hefur augljósan tilgang. Hún hleypur, hoppar, hjólar og notar ýmis torkennileg tæki til að skapa hreyfingu hreyfingarinnar vegna. Svo virðist sem sýningarsalurinn kunni undan að láta og spurningin er hvort basl konunnar geti haldið honum uppi eða sé orsök þess að hann er við það að bresta.

Ábendingahnappinn má finna á www.barnaheill.is

GÚMMÍBELTI UNDIR ALLAR VÉLAR Á LAGER

MERKÚR

Hýsi-Merkúr hf. - Lambhagavegi 6 - 113 Reykjavík
534 6050 - merkur@merkur.is - www.merkur.is

BIO ★ PARADIS
HAPPY HOUR Á BARNUM 17-19

Afterimage 18:00
Welcome to Norway 18:00
Safari 18:00
Spólað yfir hafið 20:00
Moonlight 20:00
Glory 22:00
The Other Side Of Hope 22:30
I, Daniel Blake 22:00

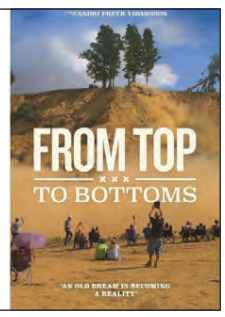

DAGSKRÁ

Mánudagur

THE SECRET LIFE OF 4 YEAR OLDS

Frábær þáttur sem veitir okkur innsýn í líf nokkurra fjögurra ára einstaklinga sem eru að taka sín fyrstu skref í átt að sjálfstæði. Hér eru þau að læra um mikilvægu hlutina í lífinu eins og vináttu og að mynda tengsl.

FJÖLBREYTT
MÁNUDAGSKVÖLD
Fáðu þér áskrift á 365.is
365

BROTHER VS. BROTHER

Frábærir þættir með þeim bræðrum Jonathan og Drew sem hvor um sig fær með sér í lið hóp af ólíku fólki til að endurgera fasteign.

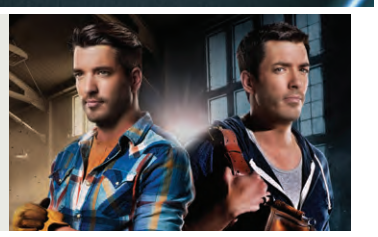

NCIS

Stórgóðir spennuþættir um Leroy Jethro Gibbs og félaga hans í rannsóknardeild bandaríska sjóhersins sem þurfa nú að glíma við hættulegri mál en áður.

THE PATH

Stórgóðir þættir um Eddie Lane sem hrífst af kenningum sértrúarsafnaðar en það er ekki alltaf einfalt að fylgja sannfæringu sinni.

VICE

Ferskir og vandaðir fréttaþættir frá HBO þar sem rýnt er ofan í kjölinn á ýmsum hitamálum um víða veröld.

FIFTY SHADES OF GREY

Dramatísk bíómynd um bókmenntafræðinemann Anastasiu Steele en líf hennar umbreytist þegar hún hittir auðmanninn Christian Grey.

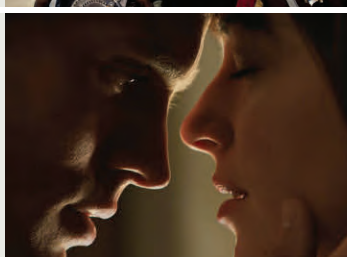

GAME OF THRONES

Frábærir þættir um hið magnaða valdatafl sjö konungsfjölskyldna í Westeros en allar vilja þær ná yfirráðum yfir hinu eina sanna konungssæti, The Iron Throne.

Allt þetta og meira til í Skemmtipakkanum á aðeins 333 kr. á dag. 365.is

STÖÐ 2

07.00 The Simpsons
07.20 Tommi og Jenni
07.45 The Middle
08.10 2 Broke Girls
08.35 Ellen
09.15 Bold and the Beautiful
09.35 Doctors
10.20 Who Do You Think You Are?
11.20 Sullivan & Son
11.45 Project Greenlight
12.35 Nágrannar
13.00 American Idol
14.05 American Idol
14.50 American Idol
16.30 The Simpsons
16.55 Bold and the Beautiful
17.20 Nágrannar
17.45 Ellen
18.30 **Fréttir Stöðvar 2** Fréttastofa Stöðvar 2 flytur fréttir í opinni dagskrá.
18.55 **Íþróttir** Íþróttafréttamenn fara yfir það helsta úr heimi íþróttanna.
19.05 **Fréttir Stöðvar 2**
19.20 **Brother vs. Brother**
20.05 **The Secret Life of a 4 Year Olds** Frábærir þættir sem veita okkur innsýn í líf nokkurra fjögurra ára einstaklinga sem eru að taka sín fyrstu skref í átt að sjálfstæði. Hér eru þau að læra um mikilvægu hlutina í lífinu eins og vináttu og að mynda tengsl.
20.55 NCIS
21.40 The Path
22.30 **Vice** Ferskur fréttaþáttur frá HBO þar sem rýnt er ofan í kjölinn á ýmsum hitamálum um víða veröld.
23.05 Girls
23.35 The Young Pope
00.30 Murder In The First
01.15 Mad Dogs
01.55 100 Code
02.40 The Player
03.20 **Pressure** Spennutryllir frá 2015 um fjóra menn sem starfa við að laga olíuleiðslur í sjó og verða innlyksa í kafkúlu sinni á hafsbotni þegar móðurskip þeirra laskast alvarlega í miklum stormi og sekkur.
04.50 2 Broke Girls
05.15 The Middle
05.40 Togetherness

STÖÐ 2 SPORT

08.00 Burnley - Manchester United
09.40 Liverpool - Crystal Palace
11.20 Real Madrid - Barcelona
13.00 Norwich - Brighton
14.40 FA Cup
16.20 FA Cup
18.00 Ensku bikarmörkin
18.30 KR - Grindavík
21.05 Domino's körfuboltakvöld
21.35 Spænsku mörkin
22.05 NBA

STÖÐ 2 SPORT 2

07.20 Chelsea - Tottenham
09.05 Arsenal - Manchester City
10.45 Snæfell - Keflavík
12.25 Oklahoma City Thunder - Houston Rockets
14.15 Premier League World
14.45 Burnley - Manchester United
16.25 Liverpool - Crystal Palace
18.05 Meistaradeild Evrópu - fréttaþáttur
18.30 Football League Show
21.10 Messan
22.40 KR - Grindavík
00.20 Domino's körfuboltakvöld

STÖÐ 3

17.25 Mike & Molly
17.50 The New Girl
18.15 Anger Management
18.40 Modern Family
19.05 Curb Your Enthusiasm
19.50 Stelpurnar
20.15 Who Do You Think You Are?
21.00 Grimm
21.45 Game of Thrones
22.45 Legit
23.10 The Americans
23.55 Salem
00.40 The Mentalist
01.25 Curb Your Enthusiasm
02.10 Stelpurnar
02.35 Who Do You Think You Are?
03.20 Tónlist

KRAKKASTÖÐIN

07.00 Strumparnir
07.25 Hvellur keppnisbíll
07.37 Ævintýraferðin
07.49 Gulla og grænjaxlarnir
08.00 Víkingurinn Viggó
08.11 Zigby
08.25 Stóri og Litli
08.38 Brunabílarnir
09.00 Könnuðurinn Dóra
09.24 Mörgæsirnar frá Madagaskar
09.47 Doddi litli og Eyrnastór
10.00 Áfram Diego, áfram!
10.24 Svampur Sveins
10.49 Lalli
10.55 Rasmus Klumpur og félagar
11.00 Strumparnir
11.25 Hvellur keppnisbíll
11.37 Ævintýraferðin
11.49 Gulla og grænjaxlarnir
12.00 Víkingurinn Viggó
12.11 Zigby
12.25 Stóri og Litli
12.38 Brunabílarnir
13.00 Könnuðurinn Dóra
13.24 Mörgæsirnar frá Madagaskar
13.47 Doddi litli og Eyrnastór
14.00 Áfram Diego, áfram!
14.24 Svampur Sveins
14.49 Lalli
14.55 Rasmus Klumpur og félagar
15.00 Strumparnir
15.25 Hvellur keppnisbíll
15.37 Ævintýraferðin
15.49 Gulla og grænjaxlarnir
16.00 Víkingurinn Viggó
16.11 Zigby
16.25 Stóri og Litli
16.38 Brunabílarnir
17.00 Könnuðurinn Dóra
17.24 Mörgæsirnar frá Madagaskar
17.47 Doddi litli og Eyrnastór
18.00 Áfram Diego, áfram!
18.24 Svampur Sveins
18.49 Lalli
18.55 Rasmus Klumpur og félagar
19.00 Flóttinn frá jörðu

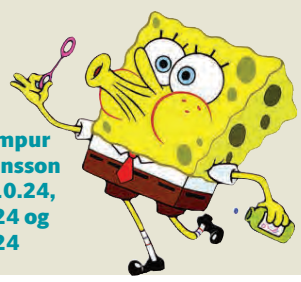

Svampur Sveinsson kl. 10.24, 14.24 og 18.24

GOLFSTÖÐIN

07.00 Valero Texas Open
12.00 Estrella Damm Mediterranean
15.00 Valero Texas Open
20.00 PGA Highlights
20.55 Estrella Damm Mediterranean

BÍÓSTÖÐIN

12.10 My Best Friend's Wedding
13.55 Bright Lights. Starring Debbie Reynolds and Carrie Fisher
15.30 As Cool as I Am
17.05 My Best Friend's Wedding
18.50 Bright Lights. Starring Debbie Reynolds and Carrie Fisher
Heimildarmynd sem gerð var um mæðgurnar Carrie Fisher og Debbie Reynolds nú fyrir stuttu en þær létust báðar í lok síðasta árs. Farið er yfir glæstan feril þeirra beggja, líf, ástir og örlög þessara mægðna sem settu svip sinn á Hollywood. Carrie Fisher var þekktust fyrir hlutverk sitt sem Leia prinsessa í Star Wars-myndunum og móðir hennar Debbie Reynolds var þekktust fyrir hlutverk sitt í söngvamyndinni Singing in the Rain frá árinu 1952 þar sem hún lék á móti Gene Kelly.
20.25 **As Cool as I Am** Í smábæ í Montana í Bandaríkjunum býr Diamond-fjölskyldan; Chuck og Lainee og sextán ára dóttir þeirra Lucy. Á yfirborðinu lítur fjölskyldulífið ósköp venjulega út en ekki er allt sem sýnist.
22.00 Fifty Shades of Grey
00.05 300. Rise of an Empire
01.50 Last Days On Mars
03.30 Fifty Shades of Grey

RÚV

16.50 Silfrið
17.50 Táknmálsfréttir
18.00 KrakkaRÚV
18.01 Háværa ljónið Urri
18.14 Róbert bangsi
18.24 Skógargengið
18.35 Undraveröld Gúnda
18.50 Krakkafréttir
19.00 Fréttir
19.25 Íþróttir
19.30 Veður
19.35 Kastljós
20.05 Jörðin
21.10 Dicte
22.00 Tíufréttir
22.15 Veðurfréttir
22.20 Saga þriggja borga – Vínarborg árið 1908
23.15 Skuggaleikur
00.00 Kastljós
00.25 Dagskrárlok

SJÓNVARP SÍMANS

06.00 Síminn + Spotify
08.00 America's Funniest Home Videos
08.25 Dr. Phil
09.05 90210
09.50 Jane the Virgin
10.35 Síminn + Spotify
13.00 Dr. Phil
13.40 Top Gear. A-Z
14.35 Chasing Life
15.20 Black-ish
15.45 Katherine Mills. Mind Games
16.35 The Tonight Show
17.15 The Late Late Show
17.55 Dr. Phil
18.35 King of Queens
19.00 Arrested Development
19.25 How I Met Your Mother
19.50 Superstore
20.15 Top Chef
21.00 Hawaii Five-0
21.45 24. Legacy
22.30 The Tonight Show
23.10 The Late Late Show
23.50 Californication
00.20 CSI
01.05 Scorpion
01.50 Madam Secretary
02.35 Hawaii Five-0
03.20 24. Legacy
04.05 The Tonight Show
04.45 The Late Late Show
05.25 Síminn + Spotify

ÚTVARP

FM 88,5 XA-Radíó
FM 89,5 Retro
FM 90,1 Rás 2
FM 90,9 Gullbylgjan
FM 93,5 Rás 1
FM 95,7 FM957
FM 96,3 FM Suðurland
FM 96,7 Létt Bylgjan
FM 97,7 X-ið
FM 98,9 Bylgjan
FM 99,4 Útvarp Saga
FM 100,5 K100
FM 102,9 Lindin

tl.is

NÝ NETVERSLUN TÖLVULISTANS!

ENGINN SENDINGARKOSTNAÐUR Í APRÍL!

VIÐ SENDUM HEIM AÐ DYRUM EÐA Á PÓSTHÚS ÁN AUKAKOSTNAÐAR.

MEIRA EN 2.000 TÖLVUR OG TÖLVUVÖRUR Á LÆGRA VERÐI Á WWW.TL.IS!

TÖLVU LISTINN

REYKJAVÍK	AKUREYRI	HÚSAVÍK	EGILSSTAÐIR	KEFLAVÍK	SELFOSS	AKRANES
SUÐURLANDSBRAUT 26	GLERÁRTORG	GARÐARSBRAUT 18A	KAUPVANGI 6	HAFNARGÖTU 90	AUSTURVEGI 34	ÞJÓÐBRAUT 1
Sími 414 1700	Sími 414 1730	Sími 464 1600	Sími 414 1735	Sími 414 1740	Sími 414 1745	Sími 431 3333

NÝTT Tempur® Contour

Við gerðum stórkostlegt enn betra

Hvernig er hægt að bæta sig ef maður er nú þegar í fyrsta sæti þegar kemur að ánægju viðskiptavina í 13 löndum?*
... okkur tókst það.

Við kynnum nýju Tempur® Countour heilsudýnuna, hún er með QuickRefresh™ áklæði sem taka má af með rennilás og þvo. Dýnan er einnig fáanleg með CoolTouch™ áklæði. Komdu og upplifðu einstaka eiginleika Tempur og finndu þá dýnu sem hentar þér best.

QUICKREFRESH™ ÁKLÆÐI

Rennilás gerir það afar einfalt að taka QuickRefresh áklæðið af dýnunni og þvo.

TEMPUR-DAGAR
25%
AFSLÁTTUR
KOMDU NÚNA!

* Byggt á viðtölum við 37.000 dýnueigendur í 13 löndum á árunum 2014–2015 þar sem Tempur-dýnueigendur, í öllum löndunum, mátu Tempur hærra á ánægjukvarða en eigendur dýna frá öðrum framleiðendum.

FAXAFENI 5 Reykjavík 588 8477
DALSBRAUT 1 Akureyri 588 1100
SKEIÐI 1 Ísafirði 456 4566

Betra BAK

Aron Már Ólafsson og Orri Guðlaugsson, ásamt Hildi Skúladóttur, standa á bak við Allir gráta. FRÉTTABLAÐIÐ/EYÞÓR

Það er hollt að gráta

Aron Már Ólafsson, **Orri Guðlaugsson** og **Hildur Skúladóttir** eru fólkið á bak við samtökin Allir gráta. Nýlega var opnað fyrir umsóknir í styrktarsjóð samtakanna sem þau hafa komið á laggirnar.

„Allir gráta eru félagasamtök sem vinna að því að opna umræðuna um þunglyndi og kvíða á meðal barna og unglinga á Íslandi," segir Orri Gunnlaugsson, verkefnastjóri samtakanna, en hann, Aron Már Ólafsson og Hildur Skúladóttir stofnuðu samtökin í desember.

Hugmyndina að samtökunum átti Aron Már Ólafsson leiklistarnemi, betur þekktur sem Aronmola, en hann er ein stærsta samfélagsmiðlastjarna landsins.

„Aronmola er með yfir 30 þúsund fylgjendur á Snapchat og hann langaði til þess að nýta samfélagsmiðlana í eitthvað uppbyggilegt. En það var einmitt í gegnum Snapchat sem hann fann þörfina fyrir verkefnið Allir gráta," segir Orri.

Aron vakti töluverða athygli þegar hann fór til Los Angeles í nóvember í fyrra þar sem hann var staddur til að taka upp efni ásamt því að spóka sig um með stærstu samfélagsmiðlastjörnum heims. Á þessum tíma opnaði Aron sig um persónulega reynslu af þunglyndi og talaði opinskátt um reynslu sína í beinni útsendingu á Facebook-síðu sinni.

Allir gráta eru félagssamtök sem vinna að því að opna umræðuna um þunglyndi og kvíða á meðal barna og unglinga.

„Þetta fór allt af stað eftir það. Við höfum verið að vinna í því að safna í styrktarsjóð, sem við komum til með að úthluta úr í byrjun júní," segir Orri og bætir við að hver sem hafi hugmynd að verkefni til að efla geðheilsu barna og unglinga á Íslandi geti sótt um í sjóðinn.

Frá áramótum hefur Aron farið í grunn- og framhaldsskóla þar sem hann hefur kynnt málefni samtakanna ásamt því að tala við krakkana um reynslu sína.

„Þar sem ég byrjaði á því að opna mig á Snapchat um mína eigin reynslu langaði mig bara að fara í skólana og tala beint við krakkana," segir Aron Már.

Umsóknarferlið er opið til 1. júní á allirgrata.is/styrktarumsokn. Nú þegar hafa borist yfir 50 hugmyndir.

„Við erum öll alveg gífurlega þakklát fyrir viðbrögðin sem við höfum fengið, það var opnað fyrir umsóknir í síðustu viku, svo þetta fer vel af stað, við viljum hvetja alla til að koma sinni hugmynd á framfæri, sama hver hún er," segir Orri, þakklátur.

Hægt er að styrka málefnið með því að leggja inn á reikning samtakanna.

„Reikningsnúmerið er 528-14-404866 og kennitalan 561216-0530. Svo erum við í því að finna upp á skemmtilegum verkefnum til að efla sjóðinn áður en úthlutað verður úr honum í júní. Við byrjuðum með SMS-leik og núna erum við með í símasölu fallega nælu sem hönnuð var af Rakel Tómasdóttur og Gabríel Bachmann en hún verður einnig fáanleg í verslunum fljótlega," segir Orri. **gudrunjona@frettabladid.is**

SÍMAR AUGLÝSINGADEILDIR – AUGLÝSINGASTJÓRI: Svanur Valgeirsson *svanur@365.is* **ALMENNAR AUGLÝSINGAR: SÍMI 512-5401:** Gústaf Bjarnason *gustaf@365.is*, Hafsteinn Hafsteinsson *hafsteinn@365.is*, Hjördís Zoëga *hjordis@365.is*, Sigfús Örn Einarsson *sigfus@365.is*, Örn Geirsson *orn.geirsson@365.is* **FÓLK/SÉRBLÖÐ SÍMI 512-5402:** Atli Bergmann atli.*bergmann@365.is*, Jóhann Waage *johannwaage@365.is*, Jón Ívar Vilhelmsson *jonivar@365.is*, Ólafur H. Hákonarson *olafurh@365.is*, **FÓLK OG SÉRBLÖÐ EFNI:** Sólveig Gísladóttir *solveig@365.is* og Vera Einarsdóttir *vera@365.is* **RAÐAUGLÝSINGAR /FASTEIGNIR SÍMI 512-5403:** Hrannar Helgason *hrannar@365.is*, Viðar Ingi Pétursson *vip@365.is* **ÞJÓNUSTUAUGLÝSINGAR SÍMI 512-5407:** Arna Rut Kristinsdóttir *arnarut@365.is*, Sigrún Helga Guðmundsdóttir *sigrunh@365.is*

ÓDÝR DEKK FYRIR ALLA

Sólning boðar lækkað verð á dekkjum til frambúðar. Nú þarftu ekki lengur að flækjast á netinu eða fara um allan bæ í leit að ódýrari dekkjum. Þau eru í Sólningu.

Sími 544 5000 • Skútuvogur, Kópavogur, Hafnarfjörður, Njarðvík og Selfoss • solning.is

SÓLNING
Meira til skiptanna

FRÉTTABLAÐIÐ

Við segjum fréttir Smáauglýsingasíminn og skiptiborð **512 5000** Vísir

Ritstjórn 512 5200 Fax: 512 5301 ritstjorn@frettabladid.is **Auglýsingadeild** auglysingar@frettabladid.is **Prentun** Ísafoldarprentsmiðja

ÞÚ GETUR NÁLGAST FRÍTT EINTAK AF FRÉTTABLAÐINU VÍÐSVEGAR UM LANDIÐ.

Óskir þú eftir því að fá blaðið í áskrift, hafðu samband við Póstdreifingu.

FRÉTTABLAÐIÐ mest lesna dagblað landsins.

Póst dreifing **Dreifing** dreifing@postdreifing.is **Ef blaðið berst ekki** 800 1177

BAKÞANKAR

Pálmars Ragnarssonar

Flotta fólkið

Mér finnst alltaf jafn magnað þegar ég heyri um fólk sem gefur með sér. Það er svo ótrúlega innbyggt í okkur mannfólkið að hámarka allt fyrir okkur sjálf. Svo innbyggt að nánast ómögulegt er að brjótast út úr því.

Auðvitað erum við flest mjög góð og gefum reglulega í hjálparstarf. Sendum 2.500 kr. í neyðaraðstoð til Sýrlands, ekki málið. Jafnvel 3.750 kr. á mánuði sem styrktarforeldrar, að sjálfsögðu. En hvað með að greiða 45.000 kr. á mánuði í hjálparstarf? EKKI SÉNS.

Mér dytti það ekki í hug. Það þýddi að ég þyrfti að borða hafragraut í flest mál. Jafnvel að selja bílinn og taka strætó. Ég tek bara þátt í hjálparstarfi á meðan það gerir líf mitt ekki verra fyrir vikið.

En það magnaða er að til er fólk sem gerir þetta. Fólk sem ákveður að lifa látlausara lífi til að gefa með sér. Flotta fólkið. Fólk sem gæti jafnvel lifað í vellystingum en gerir það ekki. José Mujica, fyrrverandi forseti Úrúgvæ, bjó á látlausum sveitabæ í forsetatíð sinni og lét um 90% launa sinna renna til fátækra. Okkar eigin forseti Guðni Th. lætur um hálfa milljón af sínum launum renna til góðgerðarmála í hverjum mánuði. Jafnvel efnaminna fólk sem hefur ekki mikið á milli handanna á íslenskan mælikvarða lætur meginþorrann renna í hjálparstarf.

Það er nefnilega á hreinu að flottasta fólkið er ekki það sem á dýrustu bílana, flíkurnar eða skartgripina. Flottasta fólkið er það sem nær að brjótast út frá þessum ótrúlega sterku mannlegu hvötum og gefa með sér til þeirra sem þurfa meira á því að halda.

Þó hlutirnir gætu verið betri þá megum við ekki gleyma því að við sofum öll í húsum, göngum öll í fötum og deyjum ekki úr hungri. Sú er ekki raunin alls staðar. Við erum öll rík miðað við börnin sem búa á götunni víðsvegar um heiminn.

OPIÐ ALLAN SÓLARHRINGINN Í ENGIHJALLA, VESTURBERGI OG ARNARBAKKA

OPIÐ 24 TÍMA

Iceland

333 kr á dag*

*9.990.- á mánuði.

365.is | Sími 1817 365

KING KOIL®

Sumar tilboð!

KING KOIL SUMMER GLOW

Hágæða Amerískt heilsurúm með fimm svæða skiptu poka gorma kerfi, millistíf/mjúkt og stífir kantar, ásamt botni og fótum.

Stærðir King (193x203 cm) eða Cal King (183x213 cm)

Fullt verð 388.406 kr.

SUMARTILBOÐ 233.044 kr.

ARGH!!! 240417

fatboy®

Gefðu fermingarbarninu bjarta framtíð með **The Petit** lampa

Frábær fermingagjöf!

Snilldar lampi, fáguð hönnun með þremur birtustillingum og endist í allt að 24 tíma án hleðslu.

Verð frá **7.650 kr.**

Fagnaðu fjölbreytileikanum!

30 gerðir af ólíkum skermum í boði.

Verð 1.745 kr.

Fatboy Original púðinn

YFIR 30 LITIR

Verð frá **23.650 kr.**

rekkjan

HEILSURÚM

Rekkjan ehf ·· Ármúla 44 ·· 108 Reykjavík ·· 588 1955 ·· www.rekkjan.is ·· Opið virka d. 10–18 og lau 11–16