SKOÐUN Vigdís Jakobsdóttir leikstjóri skrifar um skammarverðlaun og barnasýningar. **17**

MENNING Vala Höskuldsdóttir gafst upp á því að reyna að eyða ekki krónu í mánuð. **34**

SPORT Þjálfari Fylkis nýtur stuðnings stjórnar þrátt fyrir verstu byrjun liðsins í efstu deild frá upphafi. **30**

SPJALDTÖLVUR Í SUMARFRÍIÐ
ASUS
FULLKOMINN FERÐAFÉLAGI
59.990

tl.is
TÖLVU LISTINN

FRÉTTABLAÐIÐ

MEST LESNA DAGBLAÐ Á ÍSLANDI*

Miðvikudagur
26. júní 2013
148. tölublað 13. árgangur
Sími: 512 5000

*Samkvæmt prentmiðlakönnun Capacent Gallup janúar - mars 2012

FRÉTTIR

Fékk skilaboð úr fortíð

Hlín Magnúsdóttir, tvítug Kópavogsmær, fann tæplega sjö ára flöskuskeyti í Ólafsvík síðustu helgi. Það reyndist vera frá dönskum manni. **2**

Viðbragðsáætlun klár Hættumat vegna jarðskjálfta í Þingeyjarsýslum hefur ekki verið unnið sérstaklega en til er góð viðbragðsáætlun. **4**

Matarkarfan dýr á Íslandi Verð matarkörfunnar hér á landi er átján prósentum hærra en meðalverð í ESB. **10**

Vilja unglingaheimili burt Nágrannar unglingaheimilis í Fjólu-hvammi vilja það úr götunni. **12**

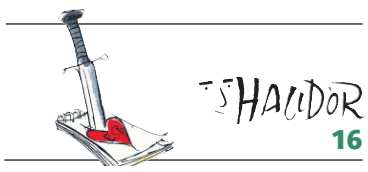

16

Bolungarvík	9°	SV	8
Akureyri	14°	S	8
Egilsstaðir	12°	S	9
Kirkjubæjarkl.	13°	S	5
Reykjavík	12°	SV	8

RIGNING Í dag verður víðast stíf SV-átt og rigning einkum um sunnan og vestanvert landið. Hiti 10-17 stig, mildast NA-lands. **4**

2 SÉRBLÖÐ

Stöð 2 | Fólk

Útskrifumst elst úr háskóla

Nemendur í íslenskum háskólum útskrifast fjórum árum seinna að meðaltali úr grunnnámi en nemendur ríkja OECD. Þá verja Íslendingar einir þjóða hlutfallslega minni fjármunum til háskóla en grunnskóla.

MENNTAMÁL Íslenskir nemendur útskrifast elstir úr háskóla og næstelstir úr menntaskóla af nemendum OECD-ríkjanna. Þá er Ísland eina ríki OECD sem ver meiri fjármunum á hvern grunnskólanemanda en á hvern háskólanemanda.

Þetta er meðal þess sem kemur fram í nýrri skýrslu Efnahags- og framfarastofnunarinnar (OECD) þar sem fjallað er um menntamál. Skýrslan nefnist Education at a Glance og kom út í gær.

Fram kemur í skýrslunni að Ísland sker sig úr í samanburði við önnur ríki OECD á nokkra vegu.

Þannig útskrifast Íslendingar 30,7 ára að meðaltali úr grunnnámi á háskólastigi og 20,8 ára úr menntaskóla. Að meðaltali útskrifast nemendur í ríkjum OECD 26,6 ára og 18,7 ára á sömu mælikvarða. Þá hefur Ísland þá sérstöðu að íslenskir grunnskólar verja 8,6% meiri fjármunum á nemanda en íslenskir háskólar, á meðan háskólar í OECD verja umtalsvert meiri fjármunum á nemanda en grunnskólar í OECD.

Verkefnisstjórn Samráðsvettvangs um aukna hagsæld á Íslandi birti í maí tillögur sínar. Meðal aðgerða sem verkefnisstjórnin lagði til var að stytta grunn- og/eða framhaldsskólanám á Íslandi, auk þess sem hún taldi veruleg tækifæri til hagræðingar á grunnskólastigi.

Friðrik Már Baldursson, prófessor við viðskiptafræðideild Háskólans í Reykjavík, stýrði vinnu verkefnisstjórnarinnar. Segir hann að skýrslan sýni fram á að tækifæri séu til að gera betur í menntakerfinu.

„Auðvitað hafa þó margir mismunandi þættir áhrif á þetta. Grunnskólinn er dýr á Íslandi en það hefur aldrei verið fyllilega skýrt. Sú skýring sem oftast er nefnd er sú að Ísland er dreifbýlt og með marga litla skóla en mig grunar að fleira komi til," segir Friðrik og bætir við að hægt sé að ná hagræðingu í grunnskólakerfinu án þess að fórna aðgangi allra að staðbundinni menntun.

- mþl / sjá síðu 6

→ Stytting grunn- og framhaldsskóla gæti skilað talsverðum ávinningi fyrir samfélagið; komið nemendum fyrr út á vinnumarkað og minnkað brotfall.

Friðrik Már Baldursson

RÆTT Í RIGNINGUNNI Vel fór á með forsetahjónunum, Dorrit Moussaieff og Ólafi Ragnari Grímssyni og forseta Þýskalands, Joachim Gauck, í gær. MYND/RUT SIGURÐARDÓTTIR

Ólafur Ragnar segir Joachim Gauck hafa sýnt viðræðuhléi skilning:

Þýskalandsforseti vildi ræða ESB

STJÓRNMÁL Joachim Gauck, forseti Þýskalands, óskaði sérstaklega eftir því á fundi með Ólafi Ragnari Grímssyni forseta í gær að fá að ræða þá ákvörðun ríkisstjórnar Íslands að gera hlé á aðildarviðræðum við Evrópusambandið.

Ólafur segir að þýski forsetinn hafi sýnt málinu mikinn skilning. „Það var ekki vottur af fjandskap eða gagnrýni út af þessari ákvörðun Íslendinga heldur þvert á móti," sagði Ólafur Ragnar að loknum fundi forsetanna. Forsetarnir ræddu einnig málefni norðurslóða og samskipti Íslands og Þýskalands. Í dag fundar Ólafur Ragnar með Angelu Merkel, kanslara Þýskalands, og Gunnar Bragi Sveinsson utanríkisráðherra fundar með Guido Westerwelle, utanríkisráðherra Þýskalands. - hks

Tónleikar í Eldborgarsal:

Þungarokkarar spila með Sinfó

MENNING Þungarokkararnir í hljómsveitinni Skálmöld stíga á svið með Sinfóníuhljómsveit Íslands 29. nóvember. Á efnisskránni eru lög Skálmaldar af plötunum Baldri og Börnum Loka.

SNÆBJÖRN RAGNARSSON

„Þetta er hálfsúrrealískt en þetta leggst gríðarlega vel í okkur alla," segir Snæbjörn Ragnarsson, gítarleikari.

Það er tónskáldið Haraldur V. Sveinbjörnsson sem tekur það að sér að klæða þjóðlaga- og víkingarokkið í sinfónískan búning.

Snæbjörn segir það frábært þegar tónlist er brædd saman með þessum hætti, sérstaklega þegar menn átta sig á því að allt er þetta tónlist; sama hvort um rokk, popp eða klassík er að ræða. - fb / sjá síðu 34

„... óendanlega skemmtileg lesning."
UNNUR EGGERTS, SÖNG- OG LEIKKONA

www.forlagid.is
– alvöru bókabúð á netinu

VEIÐIHORNIÐ
SÍÐUMÚLI 8 - 108 REYKJAVÍK
SÍMI 568 8410
VEIDIHORNID.IS
Savage Arms
The Definition of Accuracy
NÁKVÆMNI Á BETRA VERÐI
Veiðirifflarnir á blaðsíðu 13

Ultra reach tannburstinn frá
zendium
Mótaður eftir áhöldum tannlækna til að ná lengra

Góði tannhirðirinn
zendium

SPURNING DAGSINS

Sigríður, munið þið sjá hundrað og átján augunum eftir þessu númeri?

„Já, en ekki eitt þúsund, átta hundruð og átján augunum.“

Sigríður Margrét Oddsdóttir er forstjóri Já. Líklegt er að upplýsinganúmerinu 118 verði brátt breytt í 1818. Þegar fólk sér eftir einhverju er stundum talað um að það sjái átján augunum eftir því.

160 lántakendur eiga von á kröfu frá Dróma í kjölfar Hæstaréttardóms:

Drómi innheimtir 1,6 milljarða

SKULDAMÁL Drómi, slitastjórn SPRON og Frjálsa fjárfestingabankans, hyggst á næstunni rukka um 160 lántakendur um samtals 1,6 milljarð vegna gengislána sem hætt hefur verið við að endurreikna.

RÚV greindi frá málinu í gær. Fram kom að Drómi hefði, í kjölfar breytingar á lögum um vexti og verðtryggingu í árslok 2010, endurreiknað öll íbúðalán sem bundin voru erlendum gjaldmiðlum. Þó hafi verið gerður sá fyrirvari í upphafi að lánin kynnu að vera lögleg, Drómi taldi enda að lögin brytu gegn stjórnarskrá.

Í maí komst Hæstiréttur svo að þeirri niðurstöðu að tiltekin lánaform hjá SPRON hefðu verið lögleg lán í erlendri mynt og í kjölfarið krafðist Drómi þess að ríkið bætti það tjón sem þrotabúin hefðu orðið fyrir þegar lánin voru endurreiknuð. Fjármálaráðuneytið hafnaði þeirri kröfu fyrir tveimur mánuðum og hefur Drómi nú ákveðið að krefja lántakendurna sjálfa um mismuninn, samtals rúmlega einn og hálfan milljarð króna, að því er fram kom á RÚV. - sh

SPRON Tiltekin lánaform hjá SPRON voru lögleg lán í erlendri mynt að sögn Hæstaréttar.

Skyndibitavenjur landans:

Pizza vinsælust

KÖNNUN Þeir sem eru með 600 til 799 þúsund í heimilistekjur kaupa sér frekar pizzu en þeir sem eru með lægri tekjur. Þetta kemur fram í nýrri könnun MMR.

Af þeim sem tóku afstöðu í könnuninni sögðust 42,5 prósent oftast kaupa sér pizzu þegar skyndibitamatur væri keyptur. Um 20 prósent sögðust oftast kaupa hamborgara og um 11 prósent sögðust ekki kaupa skyndibitamat.

Í GNOÐARVOGI Nokkrir lögreglubílar og fjöldi lögreglumanna var við störf í Vogunum upp úr hádegi í gær.

FRÉTTABLAÐIÐ/VALLI

Viðbúnaður í Gnoðarvogi:

Tveir teknir eftir að kona fannst stungin

LÖGREGLUMÁL Tveir menn voru handteknir í gær í kjölfar þess að kona hlaut stunguáverka í Gnoðarvogi í Reykjavík. Konan var ekki lífshættulega særð, samkvæmt upplýsingum frá lögreglu.

Mikill viðbúnaður var í götunni upp úr hádegi í gær vegna málsins og rannsókn þess stóð langt fram eftir degi.

Lögregla varðist hins vegar allra frétta og ekki fékkst upp gefið hvort mennirnir tveir væru grunaðir um að hafa veitt konunni áverkana eða hvort hún hefði hlotið þá með öðrum hætti, hugsanlega af sjálfsdáðum.

Ekki fengust heldur upplýsingar um það í gærkvöldi hvort mennirnir væru enn í haldi. -sh

VEÐUR

Ekki veður fyrir fellihýsin

Spáð er allhvassri eða hvassri, þrettán til tuttugu metrum á sekúndu, og suðaustan átt í dag en stífri suðvestan átt vestan til á morgun samkvæmt upplýsingum sem finna á má á vef Veðurstofu Íslands.Þar segir að það líti út fyrir að ekkert ferðaveður sé fyrir þá sem eru með aftanívagna.

170 óska aðstoðar:

Fleiri leita til Stígamóta

SAMFÉLAGSMÁL Á fyrstu fimm mánuðum þessa árs hafa 170 einstaklingar leitað í fyrsta skipti til Stígamóta vegna kynferðisofbeldis. Það er um 64% heildarfjölda kvenna sem leituðu þangað í fyrsta skipti í fyrra.

264 konur leituðu til Stígamóta í fyrsta sinn í fyrra en í ár stefnir talan í að verða mun hærri. Anna Þóra Kristinsdóttir, starfskona hjá Stígamótum, segir að þessi aukning sé jákvæð. Hún þýði að fleiri séu að leita sér aðstoðar vegna sinna mála.

„Það varð aukning hjá okkur í kjölfar mikillar fjölmiðlaumræðu fyrr á árinu, til dæmis vegna máls Karls Vignis. Ég veit að fleiri stofnanir fundu fyrir auknu álagi í framhaldi af því. Við höfum aldrei fundið fyrir svona mikilli aðsókn fyrr,“ segir Anna Þóra. -þþo

Nýr maður til Strassborgar:

Róbert Spanó valinn dómari

DÓMSMÁL Þing Evrópuráðsins skipaði í gær Róbert Ragnar Spanó, prófessor og forseta lagadeildar Háskóla Íslands, dómara við Mannréttindadómstól Evrópu í Strassborg.

RÓBERT RAGNAR SPANÓ

Auk Róberts voru tveir tilnefndir fyrir íslands hönd, Guðmundur Alfreðsson, prófessor við lagadeild Háskólans á Akureyri og Oddný Mjöll Arnardóttir, prófessor við lagadeild Háskóla Íslands.

Valnefnd mat Róbert hæfastan þeirra þriggja. Hann tekur við starfinu af Davíð Þór Björgvinssyni. - sh

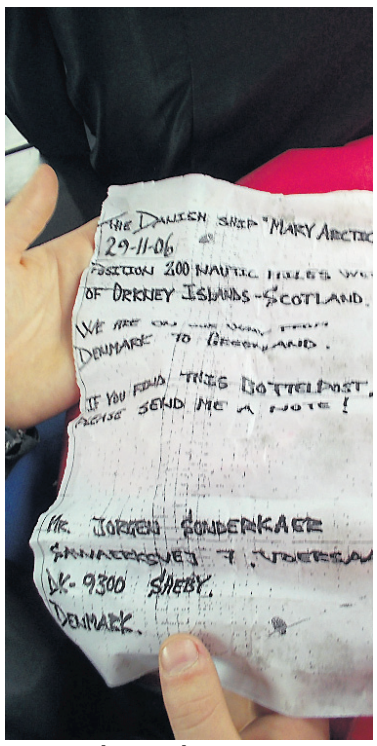

FUNDUR ÚR FORTÍÐINNI Hlín Magnúsdóttir segir gamlan draum hafa ræst þegar hún fann flöskuskeytið frá sjómanninum á Mary Arctica í Gufuskálavör um helgina.

MYND/HLÍN MAGNÚSDÓTTIR

Undirbýr bréfaskipti við danskan sjómann

Draumur Hlínar Magnúsdóttur rættist þegar hún gerði óvænta uppgötvun í fjöru á Vesturlandi. Þar leyndist flöskuskeyti sem gæti reynst fyrirboði, að hennar sögn.

FÓLK Hlín Magnúsdóttir, tvítug Kópavogsmær, fann síðastliðna helgi í Gufuskálavör á Snæfellsnesi tæplega sjö ára flöskuskeyti.

Hlín var á ferðalagi með fjölskyldu sinni um Snæfellsnes, nánar tiltekið í Ólafsvík, þegar hún rakst á gripinn sem vakti athygli hennar. „Ég gekk í fjöruna þegar ég sá flösku. Hún reyndist síðan vera flöskuskeyti dagsett 29. nóvember 2006.“ Skeytið var frá dönskum manni sem var skipverji á danska skipinu Mary Arctica. Í skeytinu kemur fram nákvæm staðsetning skipsins, en samkvæmt því var skipverjinn staddur 200 mílur vestur af Orkneyjum. „Við erum á leiðinni til Grænlands frá Írlandi. Vinsamlegast sendu mér skilaboð ef þú finnur þessa flösku. Og síðan er heimilisfangið hans í Danmörku.“ les Hlín. „Ég er að fara að skrifa bréf til hans, ég er ekki alveg búin að ákveða hvað ég ætla að skrifa en ég sendi allavega mynd af mér með skeytið.“

Hlín segir fundinn hafa fært henni nýja trú á fyrirbærið. „Mig hefur alltaf dreymt um að finna flöskuskeyti. Þetta fær mig örugglega til að senda slíkt sjálf fyrst það er möguleiki á að maður finni svona.“ „Ég á von á barni í nóvember, það er spurning hvort það kemur á þessum degi. Það væri svolítið fyndið,“ bætir Hlín við að lokum. nannae@frettabladid.is

Félagsmálaráðherra hyggst hækka tekjur sjö þúsund lífeyrisþega:

Öldruðum auðveldað að vinna

FÉLAGSMÁL „Frumvarpið mun hvetja til aukinnar atvinnuþátttöku ellilífeyrisþega þar sem frítekjumark mun nánast þrefaldast,“ segir Eygló Harðardóttir, félags- og húsnæðismálaráðherra, sem hefur lagt fram frumvarp um breytingar á lögum um almannatryggingar.

Frumvarpið kveður á um að frítekjumarkið vegna tekna ellilífeyrisþega verði hækkað úr 480 þúsund krónum á ári í 1.315 þúsund krónur á ári, eða um 174 prósent.

„Þá munu lífeyristekjur ekki lengur skerða grunnlífeyri sem hefur verið mikið gagnrýnt,“ segir Eygló. Með frumvarpinu er ætlunin að snúa við skerðingum á almannatryggingum sem síðasta ríkisstjórn réðst í árið 2009 í sparnaðarskyni.

Frumvarpið var lagt fram á Alþingi í gær og verði það að lögum mun það hafa áhrif til hækkunar á tekjum sjö þúsund lífeyrisþega. Þar af eru um 2.500 einstaklingar sem ekki hafa fengið greiðslur að undanförnu vegna tekjuskerðinga en öðlast rétt til lífeyris á ný.

Með breytingunum munu framlög ríkisins til almannatrygginga hækka um 850 milljónir á þessu ári og um 1,6 milljarða á því næsta þegar áhrif breytinganna eru komin fram að fullu.

Eygló sagði á Alþingi í gær að sumarþingi yrði ekki slitið fyrr en búið væri að afgreiða frumvarpið. - sh, þþo

VERÐUR KLÁRAÐ Frumvarpið verður afgreitt á sumarþingi, að sögn Eyglóar Harðardóttur.

4G er komið í iPad!

10x meiri hraði en 3G!

Fáðu 4G netið hjá **Nova** í iPadinn þinn.
Fyrsti mánuðurinn í áskrift á **0 kr.!**

1 mán. í áskrift á 0 kr. hjá Nova!

iPad 4

með 4G + WiFi

Verð frá: **124.990 kr.**

1 mán. í áskrift á 0 kr. hjá Nova!

iPad mini

með 4G + WiFi

Verð frá: **89.990 kr.**

Smáralind | Virka daga 11-19 • Fimmtudaga 11-21 • Laugardaga 11-18 • Sunnudaga 13-18 | Sími 512 1330
Laugavegi 182 | Virka daga 10-18 • Laugardaga 11-16 | Sími 512 1300

epli.is

SVONA ERUM VIÐ

14.009 voru skráðir í Háskólann í vetur.

Flestir voru skráðir 2009-10, 14.639. Veturinn 2007-8 voru nemendur 10.097. Aukning frá því fyrir áratug nemur 70 prósentum. Á fyrsta ári skólans, 1911-12, voru í honum 45 nemendur. *Heimild: Háskóli Íslands*

Formaður Stúdentaráðs gagnrýnir hugmyndir um hertar námskröfur til að eiga rétt á námslánum:

LÍN leggur til auknar kröfur um árangur

MENNTAMÁL Stjórn Lánasjóðs íslenska námsmanna (LÍN) hefur lagt til að krafa um lágmarksnámsárangur háskólanema verði hækkuð í sparnaðarskyni.

Verði þetta að veruleika þýðir það að nemar þurfa að ljúka 75 prósentum af námi sínu á hverri önn til að eiga rétt á námslánum, í stað 60 prósenta áður.

Tillagan er á meðal þeirra sem stjórn LÍN hefur sent fjármálaráðuneytinu til að mæta niðurskurðarkröfu.

Illugi Gunnarsson menntamálaráðherra tók ekki illa í hugmyndina í fréttum RÚV í gær og sagðist ætla að þeir sem væru í námi af fullri alvöru ættu að ráða við 75 prósenta námsframvindu.

María Rut Kristinsdóttir, formaður Stúdentaráðs Háskóla Íslands, er hins vegar gagnrýnin á hugmyndina og bendir á að 75 prósenta námsframvinda sé 22 ECTS-einingar, sem passi illa við einingakerfi háskólans, enda sé drjúgur hluti áfanga skólans tíu einingar.

„Það þýðir að sé nemandi í fullu námi og taki þrjá tíu einingar áfanga hefur hann ekkert svigrúm til mistaka, eins og að falla í einum áfanga," segir hún. „Slíkt fall myndi einfaldlega þýða engin námslán." - sh, mlþ

MARÍA RUT KRISTINSDÓTTIR

ILLUGI GUNNARSSON

ÖRYGGISVERÐIR TIL VARNAR Hart var brugðist við því þegar konur stukku á bíl forsætisráðherra Túnis í Brussel í gær. NORDICPHOTOS/AFP

Hálfnaktar konur gerðu usla í Brussel:

Stukku á bifreið forsætisráðherra

BELGÍA Ofurlítil truflun varð á heimsókn Ali Larajed, forsætisráðherra Túnis, í Brussel í gær þegar þrjár berbrjósta konur stukku á bifreið hans þegar hann hugðist yfirgefa höfuðstöðvar framkvæmdastjórnar Evrópusambandsins.

Öryggisverðir brugðust hart við og yfirbuguðu konurnar svo hægt væri að aka bifreiðinni burt.

Tilefni mótmælanna var áfrýjunarréttarhöld sem hefjast í Túnis í dag yfir þremur evrópskum konum sem beruðu brjóst sín í mótmælum þar í landi fyrr á árinu og hafa verið dæmdar í fjögurra mánaða fangelsi.

Á fundi Larajeds með framkvæmdastjórninni var hann hvattur til að gera endurbætur á sakamálalöggjöfinni í Túnis. - gb

Hættumat vantar en viðbragðsáætlun klár

Hættumat vegna jarðskjálfta í Þingeyjarsýslum hefur ekki verið unnið sérstaklega. Hins vegar er mikið af upplýsingum fyrirliggjandi og góð viðbragðsáætlun á þeim byggð, að mati Almannavarna. Iðnaðaruppbygging á Bakka áfram í sama farvegi.

ÖRYGGISMÁL Ný viðbragðsáætlun vegna jarðskjálfta í Þingeyjarsýslum lá fyrir í mars. Hættumat hefur ekki verið unnið en vinna sérfræðingahóps nýtist til þess að ljúka þeirri vinnu. Bæjarstjóri Norðurþings segir nýja vitneskju um jarðskjálftasvæðið við Húsavík ekki breyta fyrirætlunum um iðnaðaruppbyggingu á Bakka.

VÍÐIR REYNISSON

„Það má segja að öll þessi vinna í kringum þessa ráðstefnu, með því að leiða saman alla þessa sérfræðinga, sé grunnurinn að því að vinna frekara hættumat fyrir svæðið. Sérstaklega á það við þegar menn eru að taka í notkun nýtt land; þá fara þeir yfir hlutina og athuga hvaða hættur eru á viðkomandi svæði," segir Víðir Reynisson hjá Almannavarnadeild Ríkislögreglustjóra. Víðir segir ýmis verkefni standa yfir við frekari upplýsingaöflun varðandi jarðskjálfta. „Þetta er alltaf spurning um hvers hættumat á að leiða til. Nú þekkjum við ágætlega hættuna fyrir norðan af fyrri reynslu. Það sem við vitum um hættuna á þessu svæði gerði okkur kleift að vinna góða viðbragðsáætlun," segir Víðir.

Fréttablaðið greindi frá því í gær að jarðskorpumælingar sýndu að spenna í Húsavíkurmisgenginu væri til staðar fyrir skjálfta af stærðinni 6,8. Endurskoða þarf staðsetningu kísilmálmverksmiðju við Húsavík og jafnvel færa sjúkrahúsið á staðnum að mati Páls Einarssonar, prófessors í jarðeðlisfræði við Háskóla Íslands.

Bergur Elías Ágústsson, bæjarstjóri í Norðurþingi, segir fréttirnar af hættu á stórum jarðskjálfta nálægt Húsavík og iðnaðarsvæðinu á Bakka ekki ný tíðindi. „Þetta hafa menn verið meðvitaðir um alllengi," sagði Bergur Elías í viðtali við fréttastofu Bylgjunnar í gær.

Þá bætti hann við að varðandi iðnaðarsvæðið á Bakka hefðu farið fram ítarlegar rannsóknir og því hefðu þessar upplýsingar engin áhrif á iðnaðaruppbyggingu. Um hættuna af stórum jarðskjálfta sagði Bergur að þetta væri nokkuð sem fólk byggi við og taka yrði því sem að höndum bæri þegar, og ef, að því kæmi. svavar@frettabladid.is

Þverbrotabelti á Norðurlandi

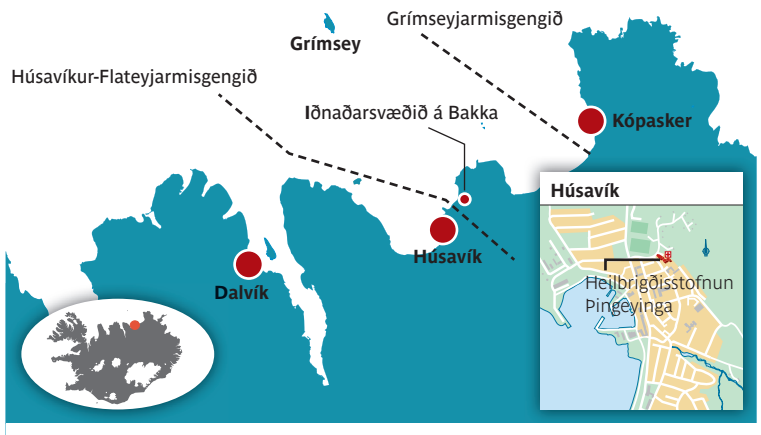

Tveir kílómetrar í iðnaðarsvæði á Bakka

Iðnaðarsvæðið á Bakka og Heilbrigðisstofnun Þingeyinga á Húsavík eru hvort um sig í 2-2,5 kílómetra fjarlægð frá misgenginu.

Páll Einarsson, jarðeðlisfræðingur við Háskóla Íslands, telur stuttar vegalengdir ástæðu til endurmats á starfseminni á viðkomandi stöðum. Þannig kæmi hættumat inn í það hvernig menn höguðu ákvörðunum í mannvirkjamálum til framtíðar.

Hraði snjallsíma kannaður:

Samsung hraðari en Iphone 5

FJARSKIPTI iPhone 5 er hægasti snjallsíminn á markaðnum samkvæmt neytendakönnun bresku neytendasamtakanna Which? Síminn hafnaði í sjöunda sæti af sjö mögulegum í könnun sem gerð var á vinsælustu snjallsímunum í Bretlandi.

Mælt var hversu fljótir símarnir voru að taka myndir, spila leiki og vinna úr ýmsum snjallsímaforritum. Samsung Galaxy S4 mældist hraðasti snjallsíminn á markaðnum í dag. Hann mældist nánast tvisvar sinnum hraðari en iPhone 5. -þþó

Áætlun kínversks fjárfestis:

Skurður í gegnum Níkaragva

NÍKARAGVA, AP Forsvarsmaður HKND, kínverska fyrirtækisins að baki fyrirhuguðum skipaskurði í gegnum Níkaragúa, segir að honum sé full alvara með því að grafa skurðinn, sem settur er til höfuðs Panamaskurðinum. Í viðtali í gær hafnaði Wang Jing orðrómi um að kínversk stjórnvöld stæðu á bak við áformin.

Hann hefur fengið samþykki frá stjórnvöldum í Níkaragva og segist vonast til þess að skurðurinn, sem verður 286 kílómetra langur, verði tekinn í notkun ekki síðar en árið 2020. - þj

jonogoskar.is | Sími 5524910 | Laugavegi 61 | Kringlan | Smáralind

Veðurspá

Gildistími korta er um hádegi

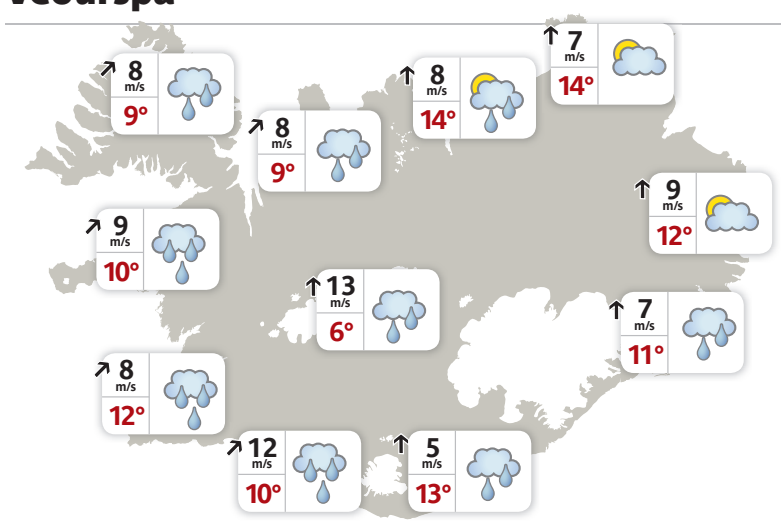

VÍÐA VÆTUSAMT Veðurkortin eru ekki sérlega sumarleg fyrir næstu daga, hvasst á landinu í dag og mikil rigning. Á morgun verður víða væta og fremur stíf suðvestanátt. Hitinn verður víðast á bilinu 8-15 stig.

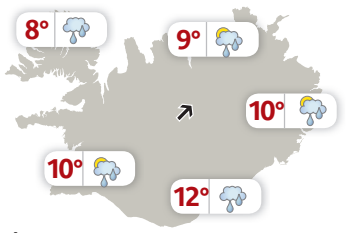

Á morgun
8-15 m/s V-til, annars hægari.

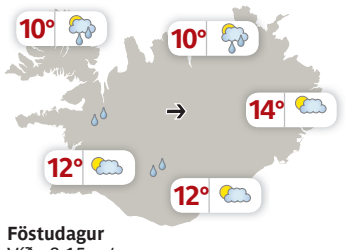

Föstudagur
Víða 8-15 m/s.

Alicante	25°	Billund	19°	Gautaborg	18°	London	21°	Orlando	30°	San Francisco	21°
Basel	19°	Frankfurt	19°	Kaupmannahöfn	18°	Mallorca	25°	Ósló	15°	Stokkhólmur	22°
Berlín	16°	Friedrichshafen	18°	Las Palmas	26°	New York	30°	París	21°		

Elísabet Margeirsdóttir
veðurfréttamaður

AUGLÝSINGADEILDIR FRÉTTABLAÐSINS – AUGLÝSINGASTJÓRI: Jón Laufdal *jonl@frettabladid.is* **ALMENNAR SÍMI 512-5401:** Guðmundur Steinsson *gudmundurs@365.is,* Hjördís Zoëga *hjordis@frettabladid.is,* Hlynur Þór Steingrímsson *hlynur@365.is,* Laila Awad *laila@365.is,* Sigríður Dagný Sigurbjörnsdóttir *sigridurdagny@365.is,* Örn Geirsson *orn.geirsson@365.is* **FÓLK/LÍFIÐ/SÉRBLÖÐ SÍMI 512-5402:** Atli Bergmann *atli.bergmann@365.is,* Elsa Jensdóttir *elsaj@365.is,* Jóna María Hafsteinsdóttir *jmh@365.is,* Sigrún Kristinsdóttir *sigrunp@365.is,* Sigurjón Viðar Friðriksson *sigurjon@365.is,* Sverrir Birgir Sverrisson *sverrirbs@365.is* **FÓLK OG SÉRBLÖÐ EFNI:** Elín Albertsdóttir *elin@365.is* og Vera Einarsdóttir *vera@365.is* **RAÐAUGLÝSINGAR /FASTEIGNIR SÍMI 512-5403:** Hrannar Helgason *hrannar@365.is,* Viðar Ingi Pétursson *vip@365.is* **PJÓNUSTUAUGLÝSINGAR SÍMI 512-5407:** Arna Rut Kristinsdóttir *arnarut@365.is,* Steinunn Sandra Guðmundsdóttir *ssg@365.is,* Sigrún Helga Guðmundsdóttir *sigrunh@365.is*

www.plusferdir.is

Einstakt tækifæri!

Ótrúlegt verð!

SJÓÐHEITUR SÓLARsprettur í sólarhring!

Tilboð á valdar brottfarir í sumar!

Vertu í viðbragðsstöðu því sólarsprettur Plúsferða **hefst í dag kl. 12:00!** Misstu ekki af þessu einstaka tækifæri því þú hefur aðeins 24 klst til að bóka sólarlandaferðina þína á einstöku verði!

TENERIFE

Morgunmatur

Los Alisios ★★★
FRÁ: **79.900 kr.***
á mann m.v. 2 fullorðna og 2 börn í íbúð með einu svefnherbergi. Verð frá 95.800 kr á mann m.v. 2 fullorðna í bókun.
Brottför: 3. júlí - 7 nætur.

Santa Maria ★★★
FRÁ: **84.600 kr.***
á mann m.v. 2 fullorðna og 2 börn í íbúð með einu svefnherbergi og morgunmat. Verð frá 98.175 kr á mann m.v. 2 fullorðna í bókun.
Brottför: 3. júlí - 7 nætur.

ALMERÍA

Allt innifalið!

Arena Center ★★★★
FRÁ: **79.900 kr.***
á mann m.v. 2 fullorðna og 2 börn í íbúð með einu svefnherbergi
Verð frá 101.800 kr á mann m.v. 2 fullorðna í bókun.
Brottför: 2. júlí - 7 nætur.

Hotel Protur ★★★★★
FRÁ: **122.950 kr.***
á mann m.v. 2 fullorðna og 2 börn herbergi með morgun-, hádegis- og kvöldmat, snarl milli mála og drykkjum. Verð frá 146.600 kr á mann m.v. 2 fullorðna í bókun.
Brottför: 16. júlí - 7 nætur.

plús FERÐIR
www.plusferdir.is

Sjá einnig önnur frábær verðdæmi á plusferdir.is!

Ferðaskrifstofa
Leyfishafi Ferðamálastofu

PLÚSFERÐIR - Sími 535 2100 - info@plusferdir.is

* Innifalið: Flug, skattar, gisting og íslensk fararstjórn.
Verð miðast við að bókað sé á netinu. Birt með fyrirvara um prentvillur.

VEISTU SVARIÐ?

1. Hver er forstöðumaður Rannís?
2. Hversu margir sirkushópar frá Evrópu koma á sirkushátíðina sem haldin verður í Vatnsmýrinni í byrjun júlí?
3. Hvaða íslenska kona er forsprakki hljómsveitarinnar Anna and the Bells?

SVÖR
1. Hallgrímur Jónasson **2.** Sextán
3. Anna Claessen

Breska veðurstofan segir hreinna loft síðustu áratugina fjölga fárviðrum á Atlantshafi:

Mengun frá iðnaði dró úr tíðni fárviðra

BRETLAND Loftmengun frá iðnaði megnið af tuttugustu öldinni hafði að öllum líkindum þau hliðaráhrif að fárviðrum á Atlantshafinu fækkaði. Þegar aðgerðir gegn iðnaðarmengun tóku að skila árangri á síðustu áratugum aldarinnar virðist þetta hafa snúist við, fárviðrum tók að fjölga á ný.

Þetta er niðurstaða rannsóknar á vegum bresku veðurstofunnar, sem birt hefur verið í tímaritinu Nature Geoscience.

Vísindamennirnir segja að svifagnir frá iðnaðarútblæstri hafi þau áhrif að skýin verði bjartari, með þeim afleiðingum að meira af sólarljósinu endurkastist frá þeim. Áhrifin af þessu á hitastig sjávar dragi úr líkunum á því að fárviðri myndist.

Í tímaritinu taka vísindamennirnir fram að mikil óvissa ríki þó enn um samspil þessa þáttar við aðra þætti loftslagsbreytinga, svo sem útblástur gróðurhúsalofttegunda, rykmengun og ösku frá eldfjöllum.

- gb

EYÐILEGGING AF VÖLDUM FELLIBYLS Hreina loftið er ekki ekki aðeins gott fyrir mannfólkið, heldur skapar einnig betri aðstæður fyrir fárviðri. NORDICPHOTOS/AFP

Hermann Gunnarsson:

Jarðsunginn á föstudag

FÓLK Útför Hermanns Gunnarssonar verður gerð frá Hallgrímskirkju á föstudaginn næstkomandi klukkan 15.

HERMANN GUNNARSSON

Sjónvarpað verður frá athöfninni í Valsheimilinu að Hlíðarenda og verður erfidrykkjan einnig haldin þar. Þetta kemur fram í tilkynningu frá fjölskyldu Hemma Gunn. Þar segir að ferlið við að koma kistu hans til Íslands frá Taílandi hafi verið nokkuð langt, meðal annars hafi það flækt málið að flugfélagið sem tryggingafélag Hermanns hafi skipt við hafi verið hætt að fljúga á milli Bangkok og Evrópu.

Ráðherra um nýjan LSH:

Ekki meira fé í nýjan spítala

ALÞINGI Kristján Þór Júlíusson heilbrigðisráðherra segir að ekki verði sett meira fé í framkvæmdir vegna nýs Landspítala á þessu ári.

Guðbjartur Hannesson, fyrrverandi velferðarráðherra, fór fram á að sérstök umræða færi fram á Alþingi í gær um nýjan Landspítala. Þar sagði Kristján að styrkja þyrfti heilbrigðiskerfið áður en að farið yrði að hugsa um frekari framkvæmdir.

Guðbjartur sagði hins vegar að brýn þörf væri fyrir hina nýju byggingu og minnti á að forsenda fyrir framkvæmdunum hefði verið sú að óháð úttekt yrði gerð á fullyrðingum um að flutningur Landspítalans á einn stað myndi skila 2,6 milljarða króna hagræðingu á ári.

- sv

HÁSKÓLI ÍSLANDS Ísland er eina ríki OECD sem ver hlutfallslega meiri fjármunum til grunnskóla en til háskóla. FRÉTTABLAÐIÐ/ANTON

Háskólar fá minna fé en grunnskólar

Ísland er eina ríki OECD sem ver hlutfallslega meiri fjármunum til grunnskóla en háskóla. Þá útskrifast Íslendingar elstir allra OECD-þjóða úr háskóla og næstelstir úr menntaskóla. Þetta er meðal þess sem fram kemur í nýrri skýrslu OECD.

MENNTAMÁL Íslenskir nemendur útskrifast seinna úr bæði framhaldsskóla og háskóla en gengur og gerist meðal OECD-ríkjanna. Þá hafa Íslendingar þá sérstöðu að grunnskólar hér á landi verja meiri fjármunum á nemanda en háskólar.

Menntamál í ríkjum Efnahags- og framfarastofnunarinnar (OECD) eru til umfjöllunar í nýrri skýrslu stofnunarinnar sem nefnist Education at a Glance. Skýrslan kom út í gær og er þar að finna ítarlegan samanburð á fyrirkomulagi menntamála í ríkjum OECD.

Leiðir skýrslan í ljós að Ísland sker sig úr á nokkra mælikvarða meðal OECD-ríkjanna. Vekur til að mynda athygli að meðalaldur útskrifaðra nemenda úr grunnnámi á háskólastigi er hvergi hærri en á Íslandi. Hér á landi er meðalaldurinn 30,7 ár en meðaltalið í ríkjum OECD er 26,6 ár. Yngsti fimmtungur útskrifaðra hér á landi er þeir sem eru 24 ára og yngri en sá elsti er þeir sem eru 37 ára og eldri.

Íslenskir menntaskólanemendur útskrifast einnig seint, en þar slá Portúgalar einir þjóða Íslendingum við. Íslendingar útskrifast að meðaltali ríflega tveimur árum seinna en íbúar OECD, eða 20,8 ára, á meðan sama tala er 18,7 ár í OECD að meðaltali.

Sé litið til verknáms á framhaldsskólastigi útskrifast fjórar þjóðir seinna en Íslendingar, sem útskrifast að meðaltali 26,4 ára. Í OECD er meðaltalið 22,2 ár.

Í skýrslunni kemur einnig fram að Íslendingar verja hlutfallslega miklum fjármunum til menntastofnana, eða 7,8% af landsframleiðslu. Einungis Danir verja hlutfallslega meiru til menntastofnana, eða 8%, á meðan meðaltalið í OECD er 6,26%.

Þá vekur athygli í skýrslunni að Íslendingar eru eina ríki OECD þar sem menntastofnanir verja meiri fjármunum á nemenda á grunnskólastigi en á háskólastigi. Að meðaltali verja íslenskir grunnskólar 8,6% meiri fjármunum á nemanda en háskólar, en í OECD verja háskólar 69,7% meira á nemanda en grunnskólar að meðaltali.

magnusl@frettabladid.is

Bankahrunið beit á menntakerfið

Í skýrslu OECD er fjallað um áhrif alþjóðlegu fjármálakreppunnar á framlög ríkja til menntamála. Kemur þar í ljós að opinberar fjárveitingar til menntastofnana lækkuðu á Íslandi á árunum 2008 til 2010 meira en í nokkru öðru landi OECD. Raunar lækkuðu fjárveitingar til menntastofnana í einungis sex löndum á þessu tímabili og mest á Íslandi, um 12,33%. Leiða má að því líkur að gengisfall krónunnar á árunum 2008 til 2010 hafi þó mikið að segja, enda eiga þessir reikningar sér stað í Bandaríkjadölum. Þá lækkuðu fjárveitingar til menntastofnana sem hlutfall af landsframleiðslu í einungis fimm löndum á þessu tímabili, þar á meðal á Íslandi, þar sem þær lækkuðu um ríflega 2%.

Sjeik Tamim bin Hamad al-Thani hefur tekið við sem emír í Katar:

Valdaafsal en litlar breytingar

KATAR, AP Emírinn í Katar afsalaði sér formlega völdum til sonar síns, hins 33ja ára gamla Sjeik Tamim bin Hamad al-Thani, í gær. Talið er að emírinn fyrrverandi, sem er 61 árs, sé við slæma heilsu og það útskýri þessa ákvörðun, án þess að nokkuð hafi verið gefið út opinberlega. Hann komst sjálfur til valda árið 1995 eftir að hann velti föður sínum úr sessi og hefur stýrt landinu á tímum mikils uppgangs.

Þessi skipti eru þó í góðri sátt, enda stóðu þeir feðgar hlið við hlið eftir afsalið. Er auk þess talið að fráfarandi emír muni hafa mikið um stjórn landsins að segja bak við tjöldin.

Katar er smáríki í raun en hefur reynt að gera sig gildandi á heimssviðinu síðustu ár í krafti gríðarlegra olíuauðæfa.

Meðal annars tók Katar þátt í málamiðlunum í Súdan á sínum tíma og hefur talað fyrir áframhaldi á friðarviðræðum í Palestínu.

Katar hefur aukinheldur stutt við bakið á uppreisnaröflum í Líbíu og Sýrlandi auk þess sem ríkið styður Bræðralag múslíma í Egyptalandi og mun halda HM í knattspyrnu árið 2022.

- þj

FAÐIRINN OG ARFTAKINN Hamad bin Khalifa al-Thani, emír í Katar, afsalaði sér völdum í gær til sonar síns Tamim bin Hamad al-Thani. Ekki er þó útlit fyrir mikla stefnubreytingu á komandi árum. NORDICPHOTOS/AFP

HÖFUM OPNAÐ STÓRVERSLUN MEÐ ÚTIVISTARFÖT Í FÁKAFEN 9

VERIÐ VELKOMIN!

ICEWEAR VERSLANIR

Þingholtsstræti 2-4 - 101 Reykjavík » Fákafen 9 - 108 Reykjavík » Austurvegi 21 - 870 Vík » www.icewear.is

ALASKALÚPÍNA Fimm til fimmtán tonn af þurrefni geta myndast á hektara af sinu í gömlum lúpínubreiðum. FRÉTTABLAÐIÐ/GVA

Margfalt magn þurrefnis:

Mikil eldhætta af alaskalúpínu

NÁTTÚRA Mikil eldhætta getur skapast í og við lúpínubreiður. Á haustin fellur til mikil sina í breiðunum sem rotnar hægt og safnast fyrir. Þetta kemur fram í bæklingi sem Náttúrufræðistofnun og Landgræðsla ríkisins gáfu út nýverið og fjallar um alaskalúpínu og skógarkerfil.

Lúpínu hefur víða verið dreift í kringum þéttbýlisstaði, á skógræktar- og landgræðslusvæðum og í sumarbústaðalöndum og sýna mælingar að um fimm til fimmtán tonn af þurrefni geta verið á hektara af sinu í gömlum breiðum. Er það margfalt það magn sem að jafnaði er í graslendi. Akureyri vikublað greindi frá. - sv

Áhrif bruna frá því í fyrra:

Engin veiðileyfi í Laugardal

VEIÐI Sölu veiðileyfa hefur verið hætt í vötnunum tveimur í Laugardal í Ísafjarðardjúpi, Efstadalsvatni og Laugabólsvatni, en ágæt silungsveiði hefur verið í vötnunum undanfarin ár.

Ástæða þess að engin veiðileyfi verða seld í þessum vötnum er sú að bruni varð í fyrrasumar í Hrossatanga í Laugardal. Þar brunnu tæplega fimmtán hektarar af landi eftir að sígarettu hafði verið hent á jörðina, þar sem mikið var af þurru hrísi og lyngi. Þannig er landið ennþá viðkvæmt þar sem bruninn varð og mikil umferð um svæðið því ekki æskileg. - ósk

HAFNARFJÖRÐUR

Lúðvík leiðir hafnarstjórn

Samfylkingin í Hafnarfirði hefur skipt út fulltrúum sínum í hafnarstjórn og er Lúðvík Geirsson, fyrrverandi bæjarstjóri og alþingismaður, nú orðinn formaður hafnarstjórnarinnar.

Stofnanir bjartsýnar á að milljónastyrkir skili sér

Matís og Veðurstofan eiga von á hundraða milljóna fjárveitingu frá ESB í formi IPA-styrkja. Báðar stofnanir eru bjartsýnar á að verkefnin fari í gegn hjá ráðuneytinu. Ekki liggur fyrir hvenær ráðuneytið gefur grænt ljós.

UTANRÍKISMÁL Matís á von á 1,5 milljóna evra styrk frá Evrópusambandinu (ESB) í formi IPA-styrkja vegna þriggja verkefna sem stofnunin sótti um á síðasta ári. Verkefnin sem samþykkt voru hlutu fimm hundruð þúsund evrur hvert, sem samsvarar rúmlega 80 milljónum íslenskra króna á verkefni, eða rúmum 240 milljónum alls. Fjármagnið hefur þó ekki skilað sér til stofnunarinnar.

Sveinn Margeirsson, forstjóri Matís, segist bjartsýnn á að styrkirnir komi í gegn og ber engan kvíðboga þó að úthlutunin frestist eitthvað.

Fréttablaðið greindi frá því í gær að vegna hlés á aðildarviðræðum íslenskra stjórnvalda við ESB væru þessir styrkir, og mun fleiri, í frosti þar sem utanríkisráðuneytið væri nú að fara yfir hvaða verkefni væru beintengd viðræðunum og hver ekki. Þau verkefni sem eru það ekki munu að öllum líkindum fá fjármagnið.

Gunnar Bragi Sveinsson utanríkisráðherra sagði í samtali við Fréttablaðið að ekki lægi ljóst fyrir hvenær ráðuneytið lyki þessari greiningu. Framkvæmdastjóri Rannís hefði búist við því að styrkirnir væru búnir að skila sér.

„Þessi verkefni tengjast ekkert umsóknarferlinu sem slíku heldur hafa þau sterka tengingu við byggðaþróun með því að auka verðmæti á mismunandi stöðum, nýta auðlindir og byggja upp hæfni hjá mannauði," segir Sveinn. „Ég hafði ekkert endilega gert ráð fyrir því að fjármagnið skilaði sér fyrr en í haust. En auðvitað þætti mér afar óheppilegt, í ljósi markmiða okkar og uppbyggingar í matvælaiðnaði almennt, ef verkefnin yrðu ekki framkvæmd."

Þá var samþykkt í fyrra að veita Matís 1,9 milljónir evra, eða rúmar 300 milljónir íslenskra króna, til að framfylgja reglugerðum um matvælaöryggi sem hafa verið innleiddar í gegnum EES. Sveinn segir það verkefni komið af stað en fjármagnið fari einungis í tækjakaup á rannsóknatækjum og samstarf við þýska stofnun um matvælaöryggi, BfR. Því hafi aldrei verið gert ráð fyrir því fjármagni hingað til lands með beinum hætti.

sunna@frettabladid.is

En auðvitað þætti mér afar óheppilegt, í ljósi markmiða okkar og uppbyggingu í matvælaiðnaði almennt, ef verkefnin yrðu ekki framkvæmd

Sveinn Margeirsson, forstjóri Matís

Þörungaræktun, uppsjávarfiskur og vistvæn nýsköpun

Verkefnin sem Matís fékk styrki fyrir frá ESB eru:

1. Uppbygging þörungagarða á Reykjanesi og Suðurlandi
2. Vöruþróun með uppsjávarfisk á Austfjörðum
3. Vistvæn nýsköpun á Vesturlandi og Vestfjörðum

ESB hefur úthlutað 500.000 evrum á hvort verkefni um sig.

ÞÖRUNGAR TIL MARGRA HLUTA NYTSAMLEGIR Eitt af verkefnum Matís snýr að því að skapa verðmæta ferla í kringum þörunga á Reykjanesi og Suðurlandi, meðal annars með því að vinna innihaldsefni í matvæli og Omega-3.

Veðurstofunni ekki verið sagt að halda sig til hlés

FLÓÐ Í MARKARFLJÓTI Veðurstofan á von á 275 milljónum króna til að innleiða lög um stjórn vatnamála og gera á hæðalíkan af völdum flóðasvæðum.

Veðurstofa Íslands fékk samþykktan 1,7 milljóna evra IPA-styrk, sem samsvarar 275 milljónum króna, í apríl í fyrra vegna verkefnis sem er nú þegar farið af stað. Verkefnið er fjórþætt og snýr að innleiðingu á lögum um stjórn vatnamála sem samþykkt voru á Alþingi árið 2011.

Ingvar Kristinsson, þróunarstjóri hjá Veðurstofunni, hefur ekki miklar áhyggjur af því að styrkurinn skili sér ekki.

„Miðað við þær yfirlýsingar sem utanríkisráðuneytið hefur gefið er ég bjartsýnn," segir hann. „Það er ekkert enn komið af peningum, en stóran hluta sjáum við ekki neitt þar sem hann fer beint í útboð á vegum ESB og er algjörlega á vegum þess."

Ingvar segir það rangt mat að fjármagnið sé í frosti hjá ESB. „Það er enginn búinn að segja okkur að halda okkur til hlés, það er bara frekar tímaskortur hjá sambandinu sem veldur því að þetta hefur ekki komist lengra," segir hann.

www.volkswagen.is

CAR OF THE YEAR 2013

WORLD CAR AWARDS 2013
WORLD CAR DESIGN OF THE YEAR

Evrópu- og heimsmeistari

Volkswagen Golf var kosinn bíll ársins í Evrópu 2013 á bílasýningunni í Genf og 66 bílablaðamenn hvaðanæva að útnefndu hann bíl ársins í heiminum á bílasýningunni í New York.

Nýr Golf kostar frá
3.390.000 kr.
Golf Trendline, 1.4 TSI, beinskiptur, 122 hestöfl.

Das Auto.

Komdu og reynsluaktu bíl ársins

HEKLA · Laugavegi 170-174 · Reykjavík · Sími 590 5000 · hekla.is · umboðsmenn um land allt:
Höldur Akureyri · Bílasala Selfoss · Bílás Akranesi · HEKLA Reykjanesbæ · Heklusalurinn Ísafirði

1600 SNÚNINGA
6 KG
A+++ EINKUNN

OKKAR LÆGSTA VERÐ KR.
109.900
SPARAÐU 30.000

AEG

L-60660FL Þvottavél
Nýjasta gerðin frá AEG Neue Kollektion með OptiSense þvottatækni og A++ orkunýtni
- **1600 sn.** hraðþvottavél með stillanlegum vinduhraða og A einkunn
- Sérstök blettameðhöndlun
- **Hraðval** 30-55% tímasparnaður
- **Fjöldi sérkerfa** m.a. sparnaðarkerfi, gallabuxnakerfi, 20 mín. kerfi og ullar- og handþv.kerfi
- Aqua control vatnslekavörn
- Ofnæmisskolun
- A++/A/A einkunn fyrir orkunýtni, þvottahæfni og þeytivindu
- Fullt verð kr. **139.900**

OKKAR LÆGSTA VERÐ KR.
109.900
SPARAÐU 35.000

AEG

T-71270AC Barkalaus þurrkari
Barkalaus þéttiþurrkari með ProTex Plus tromlu sem verndar fatnaðinn og lágmarkar slit
- Fullkominn **rakaskynjari** - engin hætta á ofþurrkun
- **XL 7 kíló** ProTex tromla
- **Sérstök hljóðeinangrun**
- **16 mismunandi þurrkkerfi** þ.á.m. fyrir ull, sængur og íþróttafatnað
- Stór upplýsingaskjár með LED
- **Orkuflokkur B** = sparneytinn
- Hljóðmerki þegar þurrki lýkur
- Fullt verð kr. 144.900

XL 7 KG
BARKALAUS
RAKASKYNJARI

AAA EINKUNN
XXL 8 KG
KOLALAUS MÓTOR
GUFUKERFI
PROTEX TROMLA
HLJÓÐLÁT

AEG

L-87480FL Þvottavél
Afburða góð vél, hlaðin nýrri tækni og óviðjafnanlegum þægindum.
- **Kolalaus** hágæðamótor sem endist lengur, vinnur betur og er hljóðlátari.
- **ProtexPlus tromla** sem lágmarkar slit og verndar viðkvæman fatnað.
- **Gufukerfi** - Allt að 80% minni krumpur og friskar upp þvottinn.
- **Innbyggð tromlulýsing.**
- A+++ orkunýtni, A þvottagæði og A toppeinkunn fyrir vinduhraða
- **Hljóðeinangruð** aðeins 49 dB(A)
- Hraðval og tímaaðlögun.
- Fullt verð kr. **189.900.**

KYNNINGARVERÐ KR.
149.900
SPARAÐU 40.000

1200 SNÚNINGA
6 KG
AAB EINKUNN

OKKAR LÆGSTA VERÐ KR.
69.900
SPARAÐU 15.000

ZANUSSI

Zanussi er dótturmerki Electrolux

ZWG-6120 Þvottavél
Frábær heimilisvél frá Zanussi á ótrúlega hagstæðu verði.
- **1200 snúninga** stillanl. vinduhraði
- **14 þvottakerfi** þ.á.m. **30 mínútna hraðkerfi**, ullarkerfi og handþvottur.
- 3/6/9 klst **framstillt ræsing.**
- Tekur allt að **6 kíló** af taui.
- **XXL stór hurð**
- Fullt verð kr. **84.900**

Electrolux

EN-3441AOW/AOX Kæli- og frystiskápur
Glæsilegur og vel búinn skápur í alla staði með **sjálfvirkri afhrímingu** í kæli- og frysti.
- **100% afhriming í frysti**. Sparar orku og fyrirhöfn og maturinn geymist betur án frostskemmda.
- **TwinTech tækni** - meiri loftgæði við kælingu.
- **FreshZone** 2-3°C skúffa fyrir kjöt, fisk, álegg.
- Flöskurekki, glerhillur og LED lýsing.
- HxBxD: 185 x 59,5 x 63 cm.
- Fullt verð kr. **159.900 / 169.900.**

144 CM HÁR

OKKAR LÆGSTA VERÐ KR.
64.900
SPARAÐU 10.000

185 CM HÁR
FRESH-ZONE
LED LÝSING
NO FROST

HVÍTT
OKKAR LÆGSTA VERÐ KR.
119.900
SPARAÐU 40.000

STÁL
OKKAR LÆGSTA VERÐ KR.
129.900
SPARAÐU 40.000

exquisit

GS-175A Frystiskápur
Flottur 175 lítra frystiskápur með 5 skúffum.
- HxBxD: 144 x 55 x 58 cm.
- Fullt verð kr. **74.900.**

TOPP MERKJAVARA Á BOTNVERÐI

VERÐVAKT RAFHA

ÖLL SM ÁTÆKI FRÁ
Electrolux
20% AFSLÁTTUR

Gildir ekki um ryksugur.

Electrolux

EC-3132AEW Frystikista
Ótrúlega **sparneytin** frystikista sem nær aldrei þarf að affrysta!
- **299 lítra rúmmál**
- Orkuflokkur **A++ = 40% minni orkunotkun** en staðall A segir til um
- LowFrost - 80% minni hrímmyndun sem **sparar 4 af 5** affrystingum
- EasyLid **léttopnun**
- Læsing + ljós
- **3 stórar körfur**
- Aðvörunarkerfi
- Hraðfrysting
- Breidd 133 cm

OKKAR LÆGSTA VERÐ KR.
99.900
VERÐVAKT RAFHA

XXL 300 LÍTRAR
A++ ORKA
LowFrost 80% MINNA HRÍM
ALARM

SIEMENS

HB23GB540S ofn
Siemens stendur alltaf fyrir sínu.
- EcoClean **létthreinsikerfi** - brennir upp agnir og óhreinindi á bakhlið.
- Titanium glansgerjungur.
- LED tölvuklukka.
- 7 eldunarkerfi þ.á.m. **pizzakerfi.**
- Innfellanlegir stjórnrofar.
- SoftClosing **hæglokun** á hurð.
- **XL 62 lítra** ofn í A orkuflokki.
- Fullt verð kr **119.900**

BLÁSTUR
LÉTT ÞRIF
XL 62 L

EcoClean

OKKAR LÆGSTA VERÐ KR.
99.900
SPARAÐU 20.000

AEG

AEO-5410 Ryksuga
Öflug **1800W ryksuga** með stillanlegu skafti og hraðastýringu.
- Air Clean **öragnasía**.
- **Hægræsing** - sprengir ekki öryggið.
- 8 metra vinnuradíus.
- Fylgihlutageymsla.
- Parkethaus fylgir.
- Lóðrétt & lárétt geymslustaða.
- Fullt verð **19.990.**

1800W MÓTOR
8M VINNURADÍUS

OKKAR LÆGSTA VERÐ KR.
12.990
35% AFSLÁTTUR

45 EÐA 60 CM

OKKAR LÆGSTA VERÐ KR.
84.900
SPARAÐU 35.000

3xA EINKUNN
49 DESIBIL
HRAÐVAL
AQUA STOP

exquisit

GSP-9253/9254 Uppþvottavél
Glæsileg og mjög vel búin og hljóðlát vél frá Exquisit með vandaðri innréttingu. Fæst bæði 45 cm eða 60 cm breið.
- **7 þvottakerfi** þ.á.m. pottakerfi og sparnaðarkerfi.
- AquaStop vatnslekavörn.
- Framhlið úr fingrafarafríu stáli.
- HxBxD: 85 x 59,5 eða 45 x 58 cm.
- Fullt verð **119.900.**

Rafha ehf

Opið
virka daga 9-18
laugardaga 11-17

Suðurlandsbraut 16 108 Reykjavík
Sími 5880500
www.rafha.is

Ágóði brjóstabollunnar afhentur styrktarfélaginu Göngum saman:

Jói Fel afhenti 1,7 milljónir í gær

SAMFÉLAGSMÁL Alls söfnuðust 1,7 milljónir króna í brjóstabolluátaki bakarameistara sem unnið var í samvinnu við Göngum saman.

Jóhannes Felixson, formaður Landssambands bakara, afhenti styrktarfélaginu afrakstur sölunnar í gær.

Allt fé sem Göngum saman safnar fer í styrktarsjóð, en félagið veitir árlega styrki til grunnrannsókna á brjóstakrabbameini.

Göngum saman hefur undanfarin þrjú ár átt í gjöfulu samstarfi við bakarameistara sem hafa selt brjóstabollurnar í tengslum við mæðradagsgöngu félagsins.

Með þessu framtaki hafa bakarameistararnir styrkt Göngum saman um hátt í fimm milljónir á síðustu þremur árum.

- mlþ

Eiríkur Sigurðsson í Víði og endurskoðandi hans á átján mánaða skilorð:

Sviku 80 milljónir undan skatti

DÓMSMÁL Eiríkur Sigurðsson, eigandi verslunarinnar Víðis, og Hjalti Magnússon endurskoðandi voru í gær dæmdir í átján mánaða skilorðsbundið fangelsi í Héraðsdómi Reykjavíkur fyrir að svíkja 80 milljónir undan skatti árið 2008.

Eiríkur stundaði hlutabréfaviðskipti með svonefndum framvirkum samningum við Landsbankann.

Tekjur Eiríks af samningunum námu rúmlega milljarði árið 2007 og eru Eiríkur og Hjalti dæmdir fyrir að vantelja um 800 milljónir af milljarðinum, sem áttu að bera tíu prósenta fjármagnstekjuskatt.

Eiríki var gert að greiða skattinn og annað eins í sekt, samtals rúmlega 160 milljónir.

Báðir dómarnir eru skilorðsbundnir til tveggja ára en lögmaður Eiríks sagði við fréttastofu í gær að ekki lægi fyrir hvort dómnum yrði áfrýjað.

Saksóknari fór fram á að Hjalti, sem hefur starfað sem löggiltur endurskoðandi, yrði sviptur réttindum sínum, en á það féllst dómari ekki. -sh

Á SKILORÐI Eiríkur Sigurðsson, sem stofnaði verslanakeðjuna 10-11, græddi 800 milljónir en borgaði engan skatt af þeim.

BARACK OBAMA Hyggst takmarka losun gróðurhúsalofttegunda frá orkuverum.

FRÉTTABLAÐIÐ/AP

Bandaríkjaforseti stendur við loforð í umhverfismálum:

Obama boðar loftslagsaðgerðir

BANDARÍKIN, AP Barack Obama Bandaríkjaforseti boðaði í gær víðtækar aðgerðir gegn loftslagsbreytingum. Sett verða takmörk á losun gróðurhúsalofttegunda frá orkuverum, þrátt fyrir harða andstöðu repúblikana og talsmanna orkuiðnaðarins í Bandaríkjunum.

Með þessu hyggst hann hrinda í framkvæmd einu af stóru málunum sem hann lagði hvað mesta áherslu á í kosningaslagnum, bæði þegar hann var fyrst kosinn í embætti og þegar hann var endurkjörinn til seinna kjörtímabils síns.

Fjórutíu prósent af útblæstri koldíoxíðs og nærri þriðjungur af útblæstri gróðurhúsalofttegunda í Bandaríkjunum kemur frá raforkuverum. - gb

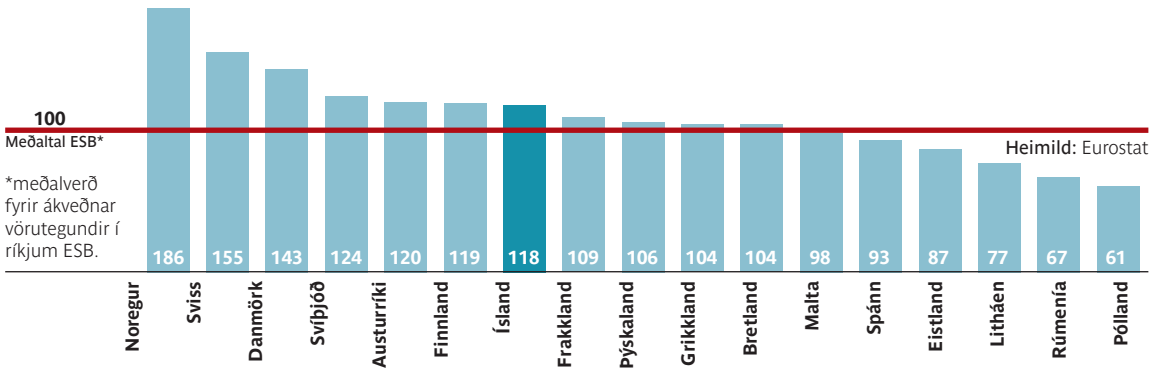

Meðalverð á matarkörfunni á Íslandi er um fimmtungi yfir meðaltali ESB. Langdýrast er að versla í matinn í Noregi, en ódýrast í Póllandi.

Matarkarfan fimmtungi dýrari en í ESB

Samkvæmt úttekt Eurostat er matarkarfan tæpum fimmtungi dýrari hér á landi en sem nemur meðaltali í ESB-ríkjunum. Einnig er áfengi meira en tvöfalt dýrara hér á landi. Þessar tölur taka þó ekki mismunandi kaupmátt með í reikninginn.

NEYTENDUR Matur og drykkur er um fimmtungi dýrari hérlendis en sem nemur meðaltali í ríkjum ESB. Þetta kemur fram í nýrri úttekt Eurostat.

Verð matarkörfunnar hér á landi er átján prósentum hærra en meðalverð í ESB, en munurinn er enn meiri í nokkrum einstökum vöruflokkum.

Brauð og kornmeti og tóbak er þannig 30 prósentum dýrara hér á landi og áfengi er 112 prósentum dýrara. Áfengi er ekki talið með í matarkörfunni.

Innan ESB er verðlag áberandi hæst í Svíþjóð, Austurríki og Danmörku, en í því síðastnefnda er verð á mat og drykk 43 prósentum hærra en meðaltalið, og brauð og kornmeti er tæpum 60 prósentum dýrara.

Áfengi er dýrast í Finnlandi af öllum ESB-löndunum, 75 prósentum yfir meðalverði.

Verð er lægst í Póllandi, þar sem það er næstum 40 prósentum lægra, en næst koma Búlgaría og Rúmenía, þar sem matarkarfan er um þriðjungi ódýrari en að meðaltali í öllum ESB-ríkjunum.

Hæsta verðlagningin af þeim löndum sem til eru tekin er þó í Sviss og Noregi. Matvælaverð í Sviss er þannig 55 prósentum yfir ESB-meðaltali og í Noregi er það 86 prósentum yfir. Í Noregi er síðan langsamlega hæst verð á tóbaki, sem er 170 prósentum yfir meðallagi, og áfengi, sem er næstum

30% dýrara er að kaupa brauð, kornmeti og tóbak hér á landi en að meðaltali í löndum ESB.

þrefalt dýrara en að meðaltali í ESB-ríkjunum.

Rétt er að taka fram að ofangreindar tölur taka ekki mismunandi kaupmátt innan ríkja með í reikninginn, en í fyrra var verg landsframleiðsla á mann, eftir að leiðrétt hafði verið fyrir mismunandi kaupmátt, tólf prósentum hærri hér á landi miðað við meðaltal í ESB-ríkjum, og í Noregi var talan 95 prósentum hærri.

thorgils@frettabladid.is

BÍLA KAFFI

VERIÐ VELKOMIN AÐ REYNSLUAKA NÝJUM BÍL HJÁ OKKUR Í DAG

NISSAN QASHQAI DÍSIL
4.990 þús. kr.

Vinsælasti fjórhjóladrifni bíll landsins.

Eldsneytisnotkun frá **4,6 l/100 km***

DÍSIL

RENAULT MEGANE SPORT TOURER, SJÁLFSKIPTUR DÍSIL
3.890 þús. kr.

Fullvaxinn fjölskyldubíll sem fer hringinn á einum tanki.

Eldsneytisnotkun frá **3,7 l/100 km***

FRÍTT Í STÆÐI Á MIÐBORGARSVÆÐINU

DÍSIL

SUBARU XV SJÁLFSKIPTUR
5.390 þús. kr.

Nýr sparneytinn Subaru með fullkomið fjórhjóladrif, bakkmyndavél og „start/stopp" búnað á vél.

Eldsneytisnotkun frá **5,5 l/100 km***

NISSAN JUKE
3.990 þús. kr.

Þessi bíll kemur á óvart – líka þegar þú prófar. Ríkulegur stalbúnaður.

Eldsneytisnotkun frá **5,2 l/100 km***

*Miðað við uppgefnar tölur framleiðenda um eldsneytisnotkun í langkeyslu

ENNEMM / SÍA / NM58238

BL ehf
Sævarhöfða 2 / 110 Reykjavík
525 8000 / www.bl.is

Bílahúsið
Reykjanesbæ
www.bilahusid.is
421 8808

Bílasalan Bílás
Akranesi
www.bilas.is
431 2622

Bílasala Akureyrar
Akureyri
www.bilak.is
461 2533

Bílaverkstæði Austurlands
Egilsstöðum
www.bva.is
470 5070

ÁTÖK UM HVALI Árekstur japansks hvalveiðiskips við skip ástralskra hvalverndarsinna í Suðurskautshöfum árið 2010. NORDICPHOTOS/AFP

Ástralar og Japanar í mál:

Hvalveiðideilan komin til Haag

HOLLAND, AP Alþjóðadómstóllinn í Haag tekur í dag fyrir deilu japanskra og ástralskra stjórnvalda um hvalveiðar.

Ástralska stjórnin heldur því fram að hvalveiðar Japana séu ólöglegar og brjóti í bága við alþjóðlega hvalveiðibannið frá 1986, þótt þær séu að forminu til sagðar vísindaveiðar.

Japanar segja veiðarnar sannarlega gerðar í vísindaskyni og því sé undanþáguheimild fyrir þeim í áttundu grein hvalveiðisáttmálans frá 1946.

Réttarhöldin hefjast með málflutningi Ástrala í dag. - gb

LÖGREGLA

Fjórir ölvaðir ökumenn

Þrjú hundruð tuttugu og fimm ökumenn voru stöðvaðir í miðborginni um helgina í sérstöku umferðareftirliti Lögreglunnar á höfuðborgarsvæðinu. Fjórir ökumenn reyndust ölvaðir við stýrið og eiga þeir ökuleyfissviptingu yfir höfði sér.

Nágrannar vilja unglingaheimili úr einbýlishúsagötu

Nágrannar Vinakots, heimilis fyrir unglinga í vanda, í Fjóluhvammi í Hafnarfirði telja slíka starfsemi ekki leyfilega í götunni. Skipulagsfulltrúi tekur undir þetta. Aðeins einn drengur býr nú á heimilinu.

FÉLAGSMÁL „Við myndum aldrei taka inn neinn sem væri ógn við umhverfi sitt," segir Jóhanna Fleckenstein, forstöðukona í Vinakoti, um kvörtun íbúa í Fjóluhvammi í Hafnarfirði sem eru ósáttir við að í einu einbýlishúsa götunnar sé rekið heimili fyrir unglinga í vanda.

Íbúarnir segja að um sé að ræða atvinnustarfsemi sem eigi ekki heima í íbúðahverfi. Einn íbúi í götunni sem ekki vill láta nafns getið segir málið eiga sér forsögu. Í húsinu hafi um árabil verið rekin frönsk ferðaskrifstofa sem leigt hafi húsnæðið. Því hafi fylgt ónæði.

Íbúinn segir málið einfaldlega snúast um þá spurningu hvort menn geti leigt húsið sitt undir fyrirtæki í íbúðabyggð. Það hafi ekkert með leigjendurna að gera sem slíka, þeir séu ágætis fólk.

Skipulagsfulltrúi bæjarins er sammála nágrönnunum en fulltrúar í skipulagsráði telja málið ekki skýrt og frestuðu í gær afgreiðslu þess þar til álit lögmanns lægi fyrir.

Vinakot opnaði heimili fyrir drengi í Fjóluhvammi fyrir tveimur mánuðum og fyrir stúlkur annars staðar í Hafnarfirði í desember. Jóhanna forstöðukona í Fjóluhvammi undirstrikar að leyfi séu fyrir starfseminni bæði frá slökkviliði og heilbrigðisfulltrúa. Ekki sé um vistheimili að ræða heldur búsetuúrræði og því hafi engar sérstakar breytingar verið gerðar á húsnæðinu. Aðeins einn til tveir séu þar til heimilis í einu og starfsmenn oftast tveir eða þrír. Í Fjóluhvammi sé nú aðeins einn unglingspiltur.

> **Mér skilst að það sem aðallega hafi truflað nágrannana sé að lögreglan hefur verið kölluð hingað fjórum sinnum á þessum tveimur mánuðum.**
>
> *Jóhanna Fleckenstein, forstöðukona Vinakots í Fjóluhvammi*

„Mér skilst að það sem aðallega hafi truflað nágrannana sé að lögreglan hefur verið kölluð hingað fjórum sinnum á þessum tveimur mánuðum. Ég held að þau hafi aldrei orðið fyrir neinni annarri upplifun sem tengist drengnum," segir Jóhanna, sem kveður Vinakot ætla að bjóða nágrönnunum á kynningarfund.

„Þetta er bara heimili fyrir börn sem eru með flókinn vanda og eiga ekki í mörg hús að venda. Við viljum reyna að ná sátt og vinna þetta með nágrönnunum en ef það fer að halla á hag barnsins verðum við að finna aðra lausn," segir Jóhanna.

gar@frettabladid.is

FJÓLUHVAMMUR Nágrannar eru ósáttir við rekstur unglingaheimilis í einbýlishúsi sem Vinakot leigir í götunni. FRÉTTABLAÐIÐ/ANTON

Vinakot fyrir börn

Fyrirtækið Vinakot ehf. er úrræði ætlað börnum á aldrinum tólf til átján ára sem glíma við fjölþættan hegðunarvanda og þurfa til dæmis búsetu, meðferð, stuðning og ráðgjöf til að ná tökum á lífi sínu.
Markhópurinn er börn og ungmenni sem af ýmsum ástæðum hafa ekki náð að fóta sig þrátt fyrir ítrekuð inngrip.

Heimild: Heimasíða Vinakots

BMW X5 M SPORT

Ekki sætta þig við málamiðlanir þegar þú getur fengið það besta. BMW X5 M SPORT fæst með með misaflmiklum vélum, 8 gíra sjálfskiptingu og veglegum búnaði.
Komdu við og skoðaðu það nýjasta frá BMW.

BMW M Sport xDrive – Hlaðinn aukabúnaði Verð frá: 13.890 þús.
30d, 245 hestöfl – 7,4 l / 100 km* – 7,6 sek. í hundrað

BL ehf
Sævarhöfða 2 / 110 Reykjavík
525 8000 / www.bl.is

Bílahúsið
Reykjanesbæ
www.bilahusid.is
421 8808

Bílasalan Bílás
Akranesi
www.bilas.is
431 2622

Bílasala Akureyrar
Akureyri
www.bilak.is
461 2533

Bílaverkstæði Austurlands
Egilsstöðum
www.bva.is
470 5070

ENNEMM / SÍA / NM58456

Savage® Arms

The Definition of Accuracy

NÁKVÆMNI Á BETRA VERÐI

SAVAGE 93R17BV

Hlaupvídd 17 HMR. Brúnt límtré í skefti. Þungt hlaup. „Accutrigger". Tvist = 9. Laus skotgeymir. 5 skota. 2,7 kg. Verð aðeins **74.900.** Staðgreiðsluafsláttur eða raðgreiðslur.

SAVAGE 93R17BVSS

Hlaupvídd 17 HMR. Grátt límtré í skefti. Ryðfrítt, þungt hlaup. „Accutrigger". Tvist = 9. Laus skotgeymir. 5 skota. 2,7 kg. Verð aðeins **79.900.** Staðgreiðsluafsláttur eða raðgreiðslur.

SAVAGE 93R17FV

Hlaupvídd 17 HMR. Svart plastskefti. Þungt hlaup. „Accutrigger". Tvist = 9. Laus skotgeymir. 5 skota. 2,5 kg. Verð aðeins **54.900**. Staðgreiðsluafsláttur eða raðgreiðslur.

SAVAGE 93R17FXP

Hlaupvídd 17 HMR. Svart plastskefti. Blámað hlaup. „Accutrigger". Tvist = 9. Laus skotgeymir. 5 skota. 2,7 kg. 3-9x40 sjónauki fylgir, ásettur og grófstilltur. Verð aðeins **62.900.** Staðgreiðsluafsláttur eða raðgreiðslur.

SAVAGE 93R17GV

Hlaupvídd 17 HMR. Hnotuskefti. Blámað hlaup. „Accutrigger". Tvist = 9. Laus skotgeymir. 5 skota. 2,5 kg. Verð aðeins **56.900**. Staðgreiðsluafsláttur eða raðgreiðslur.

SAVAGE 93RVSSXP

Hlaupvídd 22 Magnum. Svart plastskefti. Ryðfrítt hlaup. „Accutrigger". Tvist = 16. Laus skotgeymir. 5 skota. 2,7 kg. 4x32 sjónauki fylgir, ásettur og grófstilltur. Verð aðeins **77.900.** Staðgreiðsluafsláttur eða raðgreiðslur.

SAVAGE MARK II BV

Hlaupvídd 22 Lr. Brúnt límtré í skefti. Þungt hlaup „Accutrigger". Tvist = 16. Laus skotgeymir. 5 skota. 2,9 kg. Verð aðeins **74.900**. Staðgreiðsluafsláttur eða raðgreiðslur.

SAVAGE MARK II FV

Hlaupvídd 22 Lr. Svart plastskefti. Þungt hlaup. „Accutrigger". Tvist = 16. Laus skotgeymir. 5 skota. 2,7 kg. Verð aðeins **45.900**. Staðgreiðsluafsláttur eða raðgreiðslur.

SAVAGE MARK II FVXP

Hlaupvídd 22 Lr. Svart plastskefti. Þungt hlaup. „Accutrigger". Tvist = 16. Laus skotgeymir. 5 skota. 2,7 kg. 4x32 sjónauki fylgir, ásettur og grófstilltur. Verð aðeins **59.900**. Staðgreiðsluafsláttur eða raðgreiðslur.

SAVAGE MODEL 12 BVSS

Hlaupvídd 308 WIN. Verðlaunariffill. Einstaklega vel smíðaður riffill. Brúnt límtré. Þungt, ryðfrítt, „flútað" hlaup. „Accutrigger". Topphlaðinn fjögurra skota geymir. 4,5 kg. Verð aðeins **189.900**. Staðgreiðsluasláttur eða raðgreiðslur.

SAVAGE MARK II G

Hlaupvídd 22 Lr. Hnotuskefti. Blámað hlaup. „Accutrigger". Tvist = 16. Laus skotgeymir. 10 skota. 2,5 kg. Sigti og spor fyrir sjónaukafestingar. Verð aðeins **45.900.** Staðgreiðsluafsláttur eða raðgreiðslur.

SAVAGE 11 INTERNATIONAL TROPHY HUNTER

Fáanlegar hlaupvíddir 223 REM, 243 WIN, 270 WIN, 308 WIN. Svart plastskefti. Blámað hlaup. „Accutrigger". Losanlegur skotgeymir. 4 skota. 3,3 kg. 3-9x40 Bushnell sjónauki, áfastur og grófstilltur. Verð aðeins **119.900**. Staðgreiðsluafsláttur eða raðgreiðslur.

SAVAGE 16 INTERNATIONAL TROPHY HUNTER

Fáanlegar hlaupvíddir 223 REM, 243 WIN, 270 WIN, 308 WIN. Svart plastskefti. Ryðfrítt hlaup. „Accutrigger". Losanlegur skotgeymir. 4 skota. 3,3 kg. 3-9x40 Bushnell sjónauki, áfastur og grófstilltur. Verð aðeins **149.900**. Staðgreiðsluafsláttur eða raðgreiðslur.

SAVAGE 10 INTERNATIONAL TROPHY HUNTER

Fáanlegar hlaupvíddir 223 REM, 243 WIN, 270 WIN, 308 WIN. Hnotuskefti. Blámað hlaup. „Accutrigger". Losanlegur skotgeymir. 4 skota. 3,3 kg. 3-9x40 Bushnell sjónauki, áfastur og grófstilltur. Verð aðeins **139.900**. Staðgreiðsluafsláttur eða raðgreiðslur.

SAVAGE AXIS XP

Fáanlegar hlaupvíddir. 223, 243 WIN, 270 WIN, 308 WIN. Svart plastskefti. Svart hlaup. Losanlegur skotgeymir. 4 skota. 2,9 kg. Verð aðeins **79.900.** Staðgreiðsluafsláttur eða raðgreiðslur.

EIGUM Á LAGER AUKA MAGASÍN Í SAVAGE RIFFLA

GOTT ÚRVAL AF RIFFILSKOTUM FRÁ FEDERAL, CCI OG SELLIER & BELLOT. GÆÐI OG GOTT VERÐ

VIÐ NÝTTUM OKKUR STERKT GENGI KRÓNUNNAR Í VOR OG FESTUM SAVAGE RIFFLA Á BETRA VERÐI

Framúrskarandi fyrirtæki 2012

TRAUST FJÖLSKYLDUFYRIRTÆKI Í 15 ÁR

VEIÐIHORNIÐ

SÍÐUMÚLI 8 - 108 REYKJAVÍK
SÍMI 568 8410

VEIDIHORNID.IS

GIKKURINN FRÁ SAVAGE EINHVER BESTI GIKKUR SEM ÞÚ FÆRÐ

ACCUTRIGGER

Gikkkurinn frá Savage hefur notið mikilla vinsælda enda feykilega skemmtilegur í notkun auk þess sem auðvelt er að stilla þyngd gikksins eftir þörfum hvers og eins.

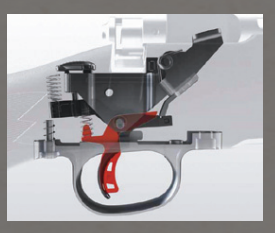

BÓNUS BÓNUS BÓNUS BÓNUS BÓNUS

GOTT VERÐ Í BÓNUS **GOTT VERÐ Í BÓNUS** GOTT VERÐ Í BÓNUS

Bónus ferskar grísa grill kótilettur

1198 KR. KG

198 KR 350gr

BÓNUS **HRÁSALAT 350gr**

Fjórir ferskir 100% ungnautahamborgarar með brauði. Tvær stærðir

4 stk. 80 gramma **798 KR**
4 stk. 120 gramma **998 KR**

2298 KR. kg

GRILL LAMBALÆRISSNEIÐAR
ÚR MIÐLÆRI

1798 KR. kg

Ali úrbeinaðar ferskar
BBQ GRILL GRÍSAKÓTILETTUR

1798 KR. kg

Ali úrbeinaðar ferskar *HUNANGS-KRYDDAÐAR GRÍSAKÓTILETTUR*

100% UNGNAUTAKJÖT

1598 KR. *10 stk*

10 x 100 gr frosnir
100% UNGNAUTA HAMBORGARAR

1598 KR. kg

KS FROSIÐ LAMBALÆRI Í SNEIÐUM

1498 KR. kg

FROSNAR HOLLENSKAR GRÍSALUNDIR

1598 KR. kg

KJARNAFÆÐIS *GRILL LAMBASIRLOIN SNEIÐAR*

1998 KR. kg

ÍSLANDSLAMB BLANDAÐAR
GRILL LAMBALÆRISSNEIÐAR

198 KR. 1.5 ltr

AFGREIÐSLUTÍMI
MIÐVIKUDAGUR
11:00-18:30

BÓNUS EKKERT BRUÐL

Hér færðu veltutengda VILDARPUNKTA
VISA Vildarklúbbur

AFGREIÐSLUTÍMI
MIÐVIKUDAGUR
11:00-18:30

BÓNUS BÓNUS BÓNUS BÓNUS

GOTT VERÐ Í BÓNUS GOTT VERÐ Í BÓNUS GOTT VERÐ Í

Ferskar
BÓNUS SAMLOKUR
MÁNUDAGA - MIÐVIKUDAGA
FÖSTUDAGA

198 KR. stk

298 KR. PK
PÓLSKAR PYLSUR 360 grömm

398 KR. 10 stk
BÓNUS PYLSUR 485 grömm

159 KR. 280gr
5 STK. PYLSUBRAUÐ

95 KR. 200gr
STEIKTUR LAUKUR 200gr

259 KR 770gr
MYLLU HEIMILISBRAUÐ 770 GR

79 KR. 33cl

298 KR STK
HEIMA EINNOTA GRILL

NÝBAKAÐ Í BÓNUS

198 KR 4 STK.
BÓNUS *NÝBAKAÐAR* LANGLOKUR 4 STK.

109 KR. 500 ml

198 KR 4 stk
HEIMA GRILL ÁLBAKKAR 4 STK.

OS SAMLOKUOSTUR
Í SNEIÐUM VERÐ ÁÐUR 1598 KR.KG

1298 KR. kg
300 KR. VERÐLÆKKUN

198 KR. 165gr
DORIRTOS SNAKK 165 GRÖMM

198 KR. PK
BÖKUNARKARTÖFLUR Í ÁLPAPPÍR u.þ.b. 700 gr

579 KR. 3 x 200gr

AÐEINS 50 KR. STYKKIÐ

1595 KR 32 stk
PRINCE POLO 32 STK. Í KASSA

AFGREIÐSLUTÍMI
MIÐVIKUDAGUR
11:00-18:30

BÓNUS EKKERT BRUÐL

Hér færðu veltutengda VILDARPUNKTA
VISA Vildarklúbbur

AFGREIÐSLUTÍMI
MIÐVIKUDAGUR
11:00-18:30

SKOÐUN

Hörð gagnrýni á áform um skuldaniðurfellingu:

Að framleiða óvissu

Forystumenn nýrrar ríkisstjórnar hafa verið duglegir að láta hafa eftir sér að landið verði að framleiða meira til að rétta úr kútnum. Það er frábært markmið en kannski gerðu ekki allir ráð fyrir að eitt af því sem ætti að framleiða væri meiri óvissa um þróun efnahagsmála og ríkisfjármála í landinu.

Flestum finnst komið nóg af slíku. Og ríkisstjórnin hefur raunar lýst því yfir að hún hyggist „eyða þeirri pólitísku óvissu sem hefur verið of áberandi þáttur í íslensku þjóðlífi á undanförnum árum“, vinna að víðtækri sátt við aðila vinnumarkaðarins, ávinna íslenzku efnahagslífi traust á alþjóðavettvangi og tryggja ábyrga efnahagsstjórn, aga og jafnvægi í ríkisfjármálum.

Ólafur Þ. Stephensen
olafur@frettabladid.is

Stærsta kosningaloforð forystuflokks ríkisstjórnarinnar, að færa eigi húsnæðisskuldir niður um hundruð milljarða króna, án þess að útskýra nákvæmlega hvernig eigi að fara að því eða leggja mat á hvaða efnahagslegu áhrif það muni hafa, vinnur einmitt gegn öllum þessum markmiðum og býr til nýja óvissuþætti á færibandi.

Á sumum þeirra er tekið í umsögnum um þingsályktunartillögu stjórnarinnar um aðgerðir vegna skuldavanda heimilanna. Sú harða gagnrýni sem er sett fram í umsögnum Samtaka atvinnulífsins og Seðlabankans hefur vakið einna mesta athygli. Í henni er þó í rauninni ekkert nýtt; öll þau varnaðarorð voru sett fram fyrir þingkosningar. Þau náðu hins vegar hvorki eyrum stjórnmálamanna með skuldalækkunarloforð á vörunum né kjósenda sem töldu rétt að gleypa gylliboðin hrá.

Seðlabankinn telur að almenn skuldaleiðrétting, óháð efnahagslegri stöðu og greiðslugetu skuldara, sé ómarkviss og kostnaðarsöm leið til að koma til móts við heimili í vanda. Verði á annað borð gripið til hennar þurfi að hafa í huga að svigrúm ríkissjóðs sé mjög takmarkað. Kannski skili uppgjör þrotabúa bankanna tímabundinni viðbót við tekjur ríkissjóðs en það sé þá nær að nota hana til að lækka skuldir ríkisins. Seðlabankinn bendir á þá hættu að stuðningur við skuldug heimili leiði annars vegar til þess að markmiðið um jöfnuð í ríkisfjármálum náist seinna en ella og hins vegar til þenslu, sem ali af sér verðbólgu.

SA benda á sömu áhættuþættina og segja að stórfelld niðurfærsla skulda heimila hljóti að hafa víðtæk áhrif á efnahagslífið, til að mynda „aukna einkaneyslu, aukinn innflutning og viðskiptahalla, og getur stuðlað að veikara gengi krónunnar, vaxandi verðbólgu og hærri vöxtum“. Þetta geti leitt til þess að afnám gjaldeyrishafta verði enn fjarlægara en ella. Það sé mikilvægasta hagsmunamál heimilanna að ríkissjóður verði rekinn með afgangi og minnki skuldir sínar.

Úr því sem komið er væri æskilegast að útfærslan á skuldaniðurfellingaráformum ríkisstjórnarinnar tæki sem allra skemmstan tíma þannig að óvissu væri eytt. Enn betra væri að segja einfaldlega: Við ætlum að ná niður hallanum á ríkissjóði og ef okkur áskotnast peningar í samningum um þrotabú bankanna munum við nota þá til að greiða niður skuldir ríkissjóðs, sem allir skattgreiðendur eiga í sameiningu. Það væri aðgerð sem gagnaðist öllum sem borga skatta og myndi stuðla að stöðugleika og fyrirsjáanleika í efnahagslífinu, sem er stærra hagsmunamál heimila en skuldaleiðrétting sem gagnast bara sumum.

FRÉTTABLAÐIÐ

ÚTGÁFUFÉLAG: 365 miðlar ehf. **STJÓRNARFORMAÐUR:** Ingibjörg S. Pálmadóttir **FORSTJÓRI OG ÚTGÁFUSTJÓRI:** Ari Edwald **RITSTJÓRAR:** Ólafur Þ. Stephensen *olafur@frettabladid.is,* Mikael Torfason *mikael@frettabladid.is* Fréttablaðið kemur út í 90.000 eintökum og er dreift ókeypis á heimili á höfuðborgarsvæðinu og Akureyri. Einnig er hægt að fá blaðið í völdum verslunum á landsbyggðinni. Fréttablaðið áskilur sér rétt til að birta allt efni blaðsins í stafrænu formi og í gagnabönkum án endurgjalds.
ISSN 1670-3871

FRÁ DEGI TIL DAGS

Rangt

Sigmundur Davíð Gunnlaugsson forsætisráðherra kvartar sáran undan „loftárásum“ stjórnarandstöðunnar og fjölmiðla í mikilli grein í Morgunblaðinu í gær. „Það hefur verið óskrifuð regla hér og annars staðar að ný ríkisstjórn fengi sæmilegan frið í upphafi kjörtímabils til að setja sig inn í mál og innleiða svo nýja stefnu,“ skrifar forsætisráðherra. Þetta er ekki rétt hjá Sigmundi. Stjórnarandstaðan barði mikið á nýrri ríkisstjórn á vormánuðum 2009 en Sigmundur man kannski ekki eftir því, vegna þess að þá var hann ekki í stjórnarandstöðu, heldur varði minnihlutastjórnina falli. Barningurinn hélt svo áfram strax að loknum kosningum 2009 og þá tóku Sigmundur og félagar hans fullan þátt – sem eðlilegt er.

Ekkert breyst

Forsætisráðherrann furðar sig til dæmis á því að stjórnarandstaðan og aðrir láti í ljós óánægju með áform ríkisstjórnarinnar í sjávarútvegsmálum – aðgerðirnar hafi jú verið boðaðar fyrir kosningar. Hann var ekki jafnhissa í maí 2009, innan við mánuði eftir kosningar, þegar fram fór þingumræða um áform þáverandi ríkisstjórnar í sjávarútvegsmálum, sem einnig höfðu verið boðuð í kosningabaráttunni. Stjórnarandstaðan, sem Sigmundur var þá hluti af, var hreint ekki sátt og hafði uppi stór orð – síst minni en þau sem við heyrum nú. Það hefur því ekkert breyst.

Sumir fjölmiðlar eru góðir

Sigmundur tekur fram að hann áfellist ekki alla fjölmiðla jafnt fyrir áróðurinn gegn ríkisstjórninni, þeir séu jafnólíkir og þeir séu margir. Hvaða fjölmiðlar ætli hugnist Sigmundi svona? Mögulega ÍNN, þar sem stjórnarþingmennirnir Elín Hirst og Karl Garðarsson halda úti þætti og saumuðu þar nýverið að stjórnarþingmanninum Brynjari Níelssyni?

stigur@frettabladid.is

HALLDÓR

Kjör lífeyrisþega leiðrétt strax

LÍFEYRISÞEGAR

Eygló Harðardóttir
félags- og húsnæðismálaráðherra

Elli- og örorkulífeyrisþegar voru meðal þeirra sem fengu hvað þyngstar byrðar á herðarnar í kjölfar efnahagshrunsins 2008. Kjör þeirra versnuðu með margvíslegum skerðingum á lífeyrisréttindum almannatryggingar.

Þó að alltaf megi deila um hvað sé réttlátt við úthlutun takmarkaðra fjármuna er þó erfitt að réttlæta að aldraðir og öryrkjar axli svo miklar byrðar. Kjör fólks í landinu eru loksins á uppleið en lífeyrisþegar hafa setið eftir, sumir fastir í fátæktargildru vegna margvíslegra víxlverkana og mikilla tekjutenginga lífeyrisgreiðslna. Ég hef því lagt áherslu á að ráðast í leiðréttingar á kjörum lífeyrisþega strax á sumarþingi. Frumvarpið er tilbúið og að mínu mati á ekki að slíta þingi fyrr en málið er í höfn.

7.000 fá hærri lífeyrisgreiðslur

Kjaraskerðingarnar árið 2009 fólust meðal annars í því að tekjutengdar greiðslur skertust að fullu vegna fjármagnstekna í stað þess að skerðast um 50% áður og frítekjumark ellilífeyrisþega vegna atvinnutekna var lækkað umtalsvert. Lífeyrissjóðstekjur voru teknar inn í útreikning grunnlífeyris og gátu leitt til skerðinga á honum. Síðast en ekki síst var skerðingarhlutfall tekjutryggingar hækkað úr 38,35% í 45%.

Með frumvarpinu mínu verður byrjað að taka á skerðingunum. Þannig verður frítekjumark vegna atvinnutekna ellilífeyrisþega hækkað úr 480.000 kr. á ári í 1.315.200 kr., eða um 274%. Þá munu lífeyrissjóðstekjur hætta að skerða grunnlífeyrinn, sem er stórt réttlætismál fyrir lífeyrisþega. Framlög ríkisins til almannatryggingar vegna þessara breytinga aukast um 1,6 milljarða á ársgrundvelli. Greiðslur hækka hjá um 7.000 lífeyrisþegum, þar af eru um 2.500 einstaklingar sem ekki hafa fengið greiðslur undanfarið vegna tekjuskerðinga en öðlast rétt til lífeyris á ný.

Þessar breytingar eru fyrsta skrefið að því marki að draga til baka skerðingar sem lífeyrisþegar sættu með lagabreytingum árið 2009. Frumvarpið er í samræmi við stefnu ríkisstjórnarinnar um kjarabætur til lífeyrisþeg, sem forgangsverkefni. Að auki er hafin vinna við afnám annarra skerðinga, meðal annars með lækkun skerðingarhlutfalls tekjutryggingar úr 45% í 38,35%. Heildaráhrif af væntanlegum bótahækkunum að meðtalinni lækkun skerðingarhlutfallsins eru áætluð um 4,6 milljarðar króna.

Áformuð gildistaka breytinganna er 1. júlí og hækkanir til lífeyrisþega munu birtast í greiðslum til þeirra 1. ágúst næstkomandi.

FRÉTTABLAÐIÐ Skaftahlíð 24, 105 Reykjavík **Sími:** 512 5000, *ritstjorn@frettabladid.is* **FRÉTTASTJÓRAR:** Arndís Þorgeirsdóttir *arndis@frettabladid.is,* Sigríður Björg Tómasdóttir, *sigridur@frettabladid.is* og Trausti Hafliðason *trausti@frettabladid.is* **HELGAREFNI:** Kjartan Guðmundsson *kjartan@frettabladid.is*
MENNING: Bergsteinn Sigurðsson *bergsteinn@frettabladid.is* **VÍSIR:** Kristján Hjálmarsson, *kristjan@visir.is* **LJÓSMYNDIR:** Pjetur Sigurðsson *pjetur@frettabladid.is* **FRAMLEIÐSLUSTJÓRI:** Sæmundur Freyr Árnason *sfa@frettabladid.is* **ÚTLITSHÖNNUN:** Silja Ástþórsdóttir *siljaa@frettabladid.is*

Skammarverðlaun Grímunnar

MENNING

Vigdís Jakobsdóttir
leikstjóri

Að ekki skuli vera hægt að veita verðlaun fyrir barnasýningu ársins á uppskeruhátíð sviðslistafólks vegna þess að frumsýndar barnasýningar ná ekki einu sinni tilnefningafjölda er ekki bara þyngra en tárum taki, heldur til háborinnar skammar fyrir íslenskt menningarlíf.

Fyrir kaldhæðni örlaganna kemur þessi staða upp á alþjóðlegu ári barnaleikhúss og á sama ári og Barnasáttmáli Sameinuðu þjóðanna hefur loks verið festur í lög á Íslandi. Í sáttmálanum er meðal annars kveðið á um rétt hvers barns til að „taka fullan þátt í menningar- og listalífi, og fá viðeigandi og jöfn tækifæri […] til að stunda menningarlíf, listir og tómstundaiðju“.

Íslenskir foreldrar eru vissulega duglegir að fara með börnin sín í leikhús. Ætli við séum ekki duglegust í því í heimi, eins og í svo mörgu öðru. En matseðillinn er ekki fjölbreyttur.

Marengsfroða

Hérastubbur bakari kenndi bakaradrengnum fyrst að baka piparkökur árið 1962 í Þjóðleikhúsinu. Þeir félagar hafa síðan fengið nýjan búning ásamt hinum dýrunum í Hálsaskógi einu sinni á áratug að meðaltali. Og það er alltaf fullt hús, því „afi sá þetta þegar hann var lítill og pabbi þegar hann var lítill og nú er komið að þér“. Mary Poppins, sem reyndar hefur ekki ratað til Íslands sem sviðsuppfærsla fyrr, en kom fyrst út á bók árið 1934 (!) sló í gegn á stóra sviði Borgarleikhússins í vetur og félagarnir hárprúðu Karíus og Baktus eru enn á háa c-inu að heimta franskbrauð með sykri, þó að íslensk börn séu flest komin í mun harðari efni í dag.

Við vitum hver vondi gæinn er strax frá upphafi. Stelpur eru sætar og strákar eru hetjur. Allt er þægilega fyrirsjáanlegt. Engar spurningar. Bara svör. Litadýrð og taumlaus gleði. Húrra fyrir pylsugerðarmanninum!

Raunsönn mynd af heiminum ekki satt?

Ekkert er hægt að setja út á fagmennsku þess listafólks sem að þessum sýningum kemur. Hins vegar er óásættanlegt með öllu að við séum að sóa opinberu fjármagni, svo ekki sé talað um hæfileikum okkar allra besta listafólks, í framleiðslu á eintómri næringarlausri marengsfroðu frá miðri síðustu öld ofan í börnin okkar, á meðan nánast ekkert annað er í boði.

Blásum til sóknar

Ég kalla eftir leiksýningum fyrir yngri áhorfendur um stríð og frið, um umhverfið, fjölmiðla, lýðræði, ábyrgð, völd, virðingu, kynjahlutverk, kynhneigð, fjölmenningarsamfélagið, lífið, dauðann – um allt sem skiptir máli í lífinu. Hvernig stendur á því að ekkert er sýnt af nýjum erlendum verkum fyrir börn? Og hvar eru nýju íslensku barnaverkin sem ekki eru leikgerðir á metsölubókum? Í stuttu máli: Hvers vegna sitja yngri leikhúsáhorfendur ekki við sama borð og þeir sem eldri eru?

Alls engu fé er veitt sérstaklega í sviðslistir fyrir börn og ungt fólk á Íslandi og þannig er engin hvatning í kerfinu fyrir listafólk eða leikhús að sinna þessum vettvangi – nema síður sé. Samanburður við aðrar Norðurlandaþjóðir er í þessu samhengi ekkert nema niðurlægjandi.

Börnin erfa ekki landið. Þau eiga það með okkur. Á sama hátt erfa þau ekki Þjóðleikhúsið, Borgarleikhúsið, óperuna, Sinfóníuna, listasöfnin eða Hörpu. Þessar menningarstofnanir eru þeirra rétt eins og annarra þegna þessa lands og þau eiga lagalega heimtingu á að þær þjóni þeim til jafns við aðra. Börn og ungmenni eru ekki „framtíðaráhorfendur“. Þau eru áhorfendur dagsins í dag.

➜ Börn og ungmenni eru ekki „framtíðaráhorfendur“. Þau eru áhorfendur dagsins í dag.

Mér dettur ekki í hug að ætla að listafólk, leikhússtjórar, fagfélög listamanna og menningarmálayfirvöld séu sátt við stöðu mála, hvorki hvað varðar framboð sýninga eða innihald. Því hvarflar ekki að mér að úthluta skammarverðlaunum til eins ákveðins aðila, þó fyrirsögnin gefi annað til kynna. Skammarverðlaunin eru okkar allra. Botninum er náð. Nú blásum við til sóknar – fyrir börnin í landinu.

Höfundur er formaður ASSITEJ – samtaka um barna- og unglingaleikhús á Íslandi og situr auk þess í stjórn samtakanna á heimsvísu.

Nýtt samstarf á sviði lýðheilsu

HEILBRIGÐISMÁL

Geir Gunnlaugsson
landlæknir

Dagur B. Eggertsson
formaður borgarráðs

Embætti landlæknis og Reykjavíkurborg hafa tekið höndum saman um fjölþætt samstarf á sviði lýðheilsu. Verkefni sem því tengjast fara þegar af stað og í lok mánaðarins er fyrirhuguð ráðstefna þar sem einn þekktasti sérfræðingur heims um margvíslega áhrifaþætti á heilsu og vellíðan fólks er meðal fyrirlesara.

Ójöfnuður og heilsuleysi

Eitt markmiða í starfi Embætti landlæknis er að greina ójöfnuð til heilsu á Íslandi og í framhaldinu að setja fram aðgerðaáætlun, m.a. í samvinnu við sveitarfélög í landinu til að draga úr ójöfnuði til heilsu. Einn liður í þessari áætlun er samstarfssamningur við Reykjavíkurborg sem við undirrituðum þann 4. júní sl. fyrir hönd Embættis landlæknis annars vegar og Reykjavíkurborgar hins vegar. Í honum felst samkomulag um að taka upp markvisst samstarf til heilsueflingar og aukinnar lýðheilsu í Reykjavík. Samstarfið mun beinast að þremur áherslusviðum; heilsueflandi samfélagi, heilsueflandi skólum og auknum jöfnuði.

Heilsuefling í hverfum og skólum

Í samningnum er sérstaklega fjallað um heilsueflandi hverfi en Embætti landlæknis mun veita sérfræðiráðgjöf í tengslum við vinnu að hverfaskipulagi í Reykjavík sem þegar er hafin. Hverfaskipulagi er ætlað að ná heildstætt yfir alla lykilþætti sem þurfa að vera til staðar til að stuðla að góðu, sjálfbæru hverfi sem tryggir lífsgæði þeirra sem þar búa. Mun fulltrúi landlæknis taka þátt í samráði með íbúum hverfanna sem miðar að því að tryggja að hverfaskipulagið stuðli að heilsueflingu íbúanna. Einnig er fjallað um heilsueflingu í skólum og er stefnt að því að sem flestir leik- og grunnskólar, ásamt frístundaheimilum á vegum borgarinnar, taki þátt í því verkefni fyrir lok árs 2015 í samræmi

➜ Samstarfið mun beinast að þremur áherslusviðum: Heilsueflandi samfélagi, heilsueflandi skólum og auknum jöfnuði.

við metnaðarfulla stefnumörkun skóla- og frístundaráðs um heilbrigði og vellíðan í skólum borgarinnar.

Áhrif ójöfnuðar á heilsu

Í samningnum er fjallað um afleiðingar ójöfnuðar í samfélaginu á heilsufar en rannsóknir sýna að ójöfnuður er einn stærsti áhættuþátturinn varðandi sjúkdóma og vanheilsu fólks. Munu Embætti landlæknis og Reykjavíkurborg vinna sameiginlega að því að greina ójöfnuð og afleiðingar hans á heilsufar og koma með tillögur um hvernig vinna megi að jöfnum tækifærum sem leiða til betri lýðheilsu. Samstarfssamningurinn við Reykjavíkurborg er gott skref í átt að þeim markmiðum sem Embætti landlæknis hefur sett sér um öflugt lýðheilsustarf á öllum æviskeiðum um leið og það styður við starf Reykjavíkurborgar að bættri lýðheilsu í borginni.

Einn helsti sérfræðingur heims til Íslands

Alþjóðlega heilbrigðismálastofnunin (WHO) hefur á síðustu árum lagt ríka áherslu á greiningu á félagslegum áhrifaþáttum heilbrigðis. Tilgangurinn er m.a. að meta hvort heilsufar sé ólíkt milli félagshópa eða með öðrum orðum að meta ójöfnuð til heilsu. Sir Michael Marmot, prófessor og yfirmaður stofnunar um heilsu jöfnuð (Institute of Health Equity) hefur leitt vinnu Alþjóðaheilbrigðismálastofnunarinnar á þessu sviði og er nú ráðgjafi stjórnvalda víða um heim. Marmot verður aðalfyrirlesari á ráðstefnu um áhrifaþætti á heilsu og líðan sem verður haldin þann 28. júní nk. í Háskólanum í Reykjavík og er haldin í minningu dr. Guðjóns Magnússonar prófessors. Ráðstefnan er haldin að frumkvæði Embættis landlæknis í samstarfi við Háskólann í Reykjavík og velferðarráðuneytið og þar verða m.a. kynntar nýjar niðurstöður embættisins um heilsu og ójöfnuð á Íslandi. Er ástæða til að hvetja allt áhugafólk um lýðheilsu og betra samfélag til að gefa sér tíma til að sitja ráðstefnuna og taka þátt í umræðunni.

Hluthafafundur Skipta hf.

Stjórn Skipta hf. boðar til hluthafafundar félagsins þriðjudaginn 2. júlí 2013 kl. 10.00 á Hilton Reykjavík Nordica.

Dagskrá fundarins

1. Ávarp formanns stjórnar
2. Yfirlit um stöðu Skipta hf. við eigendabreytingar
3. Breytingar á samþykktum félagsins

Meginefni tillagna stjórnar Skipta hf. um breytingar á samþykktum félagsins er eftirfarandi:

i. Tillaga um að fella úr gildi heimild stjórnar til að veita áskriftarréttindi að allt að 5% hlut í félaginu

Gerð er tillaga um að ákvæði 4.6. gr. um að stjórn félagsins hafi heimild til að veita áskriftarréttindi fyrir hlutafé fyrir allt að 5% að hlutafé félagsins verði felld úr gildi.

ii. Tillaga um nýtt ákvæði um möguleika á notkun rafrænnar tækni í samskiptum við hluthafa

Lagt er til að nýtt ákvæði um heimild til notkunar rafrænnar tækni í samskiptum við hluthafa félagsins. Ákvæðið yrði í nýrri 7.5 gr. í samþykktum.

iii. Tillaga um að fella úr gildi heimild til að boða til aðalfundar með viku fyrirvara

Gerð er tillaga um að seinni málsliður 12.4 gr. um að heimilt sé að boða til aðalfundar með samþykki 90% hluthafa verði felldur úr gildi.

iv. Tillaga um nýtt ákvæði um jöfn kynjahlutföll við stjórnarkjör

Gerð er tillaga um nýtt ákvæði 19.2 gr. um jöfn kynjahlutföll við stjórnarkjör í félaginu. Tillagan tekur mið af breytingum á 63. gr. hlutafélagalaga nr. 2/1995, sbr. 2. gr. laga nr. 13/2010, og kveður á um að hlutfall hvors kyns í stjórn félagsins skuli aldrei vera lægra en 40%.

v. Framboð til stjórnar í félaginu og verkaskipting

Gerð er tillaga um nýja 19.3 gr. um hvernig skuli farið að við framboð til stjórnar í félaginu. Tillagan tekur mið af 63. gr. a. hlutafélagalaga nr. 2/1995, sbr. 1. gr. laga nr. 89/2006. Samkvæmt tillögunni skulu framboð til stjórnar liggja fyrir eigi síðar en 5 dögum fyrir hluthafafund. Frambjóðendur til stjórnar skulu m.a. veita upplýsingar um störf sín, menntun, reynslu og hagsmunatengsl. Félagsstjórn fer yfir framboðstilkynningar og skulu upplýsingar um frambjóðendur til stjórnar félagsins lagðar fram hluthöfum til sýnis á skrifstofu félagsins eigi síðar en tveimur dögum fyrir hluthafafund.

Jafnframt er gerð tillaga að 19.3 gr. sem verður 19.5 um að verkaskiptingu stjórnar verði breytt á þann veg að stjórnin velji varaformann úr sínum hópi auk formanns.

vi. Tillaga um að ákvæði 21.7 gr. verði fellt úr gildi í heild sinni

Lagt er til að ákvæði 21.7 gr. um sérstakt samþykki hluthafafundar fyrir tilteknum málefnum verði fellt úr gildi í heild sinni.

Tilvitnað ákvæði 21.7 gr. var sett inn í samþykktir félagsins 8. desember 2010. Var ástæða þess sú að þáverandi eigandi félagsins, Exista hf., síðar Klakki ehf., hafði gert nauðasamning við kröfuhafa sína þann 10. október 2010. Í nauðasamningi Exista hf. var gerð krafa um að samþykktum mikilvægra dótturfélaga Exista hf., þ.m.t. Skipta hf., yrði breytt. Var samþykktum Skipta hf. breytt því til samræmis. Nú þegar eignarhald Skipta hf. hefur breyst og Klakki ehf. á ekki lengur hlut í félaginu telur stjórn félagsins eðlilegt að fella ákvæðið úr samþykktum félagsins.

4. Kosning aðal- og varamanna í stjórn félagsins

Tilkynningum um framboð til stjórnar og varastjórnar félagsins skal skilað til skrifstofu félagsins að Ármúla 25 í Reykjavík eigi síðar en 5 dögum fyrir dagsetningu aðalfundar. Framboðstilkynningar skulu uppfylla skilyrði 63. gr. a. hlutafélagalaga nr. 2/1995. Upplýsingar um frambjóðendur verða til sýnis á skrifstofu félagsins 2 dögum fyrir hluthafafundinn auk þess sem stjórn félagsins áskilur sér rétt til að greina opinberlega frá tilkynningum um framboð í stjórn og varastjórn félagsins.

5. Önnur mál löglega fram borin

Nánari upplýsingar um dagskrá fundarins, hlutaskrá félagsins og tillögur til breytinga á samþykktum félagsins er hægt að nálgast á skrifstofu félagsins að Ármúla 25 í Reykjavík.

Skipti

onWaves Staki talenta. Síminn Ki100.5 mila senda SKJÁRINN radiomidun

TÍMAMÓT

Ástkær móðir okkar, tengdamamma, amma og langamma,

GUÐRÚN RAGNARSDÓTTIR

andaðist 20. júní á dvalarheimilinu Grund í Reykjavík. Jarðaförin fer fram frá Kirkju Óháða safnaðarins kl. 15.00. þann 8. júlí.

Sigríður Bachmann Egilsdóttir
Ragna Bachmann Egilsdóttir
Einar Bachmann Egilsson
barnabörn og barnabarnabörn.

Ólafur Ásberg Árnason

Yndisleg og ástkær sambýliskona mín, móðir, tengdamóðir og amma,

JÓNA MARÍA EIRÍKSDÓTTIR
frá Helgastöðum, Biskupstungum,

sem lést sunnudaginn 16. júní verður jarðsungin frá Hveragerðiskirkju laugardaginn 29. júní kl. 14.00.

Guðmundur Daníelsson
Hrönn Árnadóttir
Hrafnhildur Þorsteinsdóttir
Heiðrún Þorsteinsdóttir
Birta María Sigurðardóttir
Saga Þórsdóttir
Hekla Rún Sigurðardóttir

Þór Þorsteinsson
Sigurður Bjarni Hafþórsson

Ástkær eiginmaður minn, faðir okkar, stjúpfaðir, tengdafaðir, afi og langafi,

RÓLANT DAL CHRISTIANSEN

sem lést þann 12. júní verður jarðsunginn frá Dómkirkjunni föstudaginn 28. júní klukkan 13.00.

Finnbjörg Grímsdóttir
Margrét Rosa Dahl-Christiansen
Johan Sophus Dahl Christiansen
Arna Soffía Dahl-Christiansen
Anna María Antonsdóttir
Linda Petterson Sanda
Ragnar Antonsson
Björn Antonsson
barnabörn og barnabarnabörn.

Pétur Hlöðversson
Lilja Eiríksdóttir
Jón Ingi Arngrímsson
Valgarður Arnarson
Bjørn Sanda
Guðbjörg Jensdóttir
Cecilia Antonsson

Okkar elskulegi faðir, tengdafaðir, afi og langafi,

GUÐMUNDUR ALFONSSON
Sandholti 40, Ólafsvík,

lést á gjörgæsludeild LSH Fossvogi miðvikudaginn 19. júní 2013. Útför hans fer fram frá Ólafsvíkurkirkju föstudaginn 28. júní klukkan 13.00.

Bryndís Guðmundsdóttir
Finnur Guðmundsson
Albert Guðmundsson
Hjörleifur Guðmundsson
barnabörn og barnabarnabarn.

Samúel Valsson
Petrína Kristjana Ólafsdóttir
Samran Sela
Fríða Sveinsdóttir

Legsteinar og fylgihlutir

Frí uppsetning á höfuðborgarsvæðinu
og frí sending út á land
á öllum keyptum legsteinum

Mikið úrval - Gerið verðsamanburð

Steinsmiðjan Mosaik
Hamarshöfða 4 - 110 Reykjavík - sími 587 1960 - www.mosaik.is

Tilkynningar um merkisatburði, stórafmæli og útfarir má senda á netfangið timamot@frettabladid.is.

Eiginmaður minn, faðir, stjúpfaðir, afi, langafi, tengdafaðir, bróðir og mágur,

VIÐAR JÓNSSON
vélstjóri,
Sautjándajúnítorgi 1, Garðabæ,

lést laugardaginn 15. júní. Hann verður jarðsunginn frá Grafarvogskirkju föstudaginn 28. júní kl. 11.00. Þeim sem vilja minnast hans er bent á líknarfélög.

Inga Dóra Guðmundsdóttir
Jón Viðar Viðarsson
Margrét Björnsdóttir
Þorlákur Björnsson
Ingunn Björnsdóttir
Gylfi Jónsson

Hanna Regína Jónssdóttir
Kjartan Konráðsson
Sigrún Guðmundsdóttir
Örn Þór Úlfsson
Elín Jóhanna Guðmundsdóttir

barnabörn og barnabarnabörn

Elskuleg móðir okkar, tengdamóðir, amma og langamma,

GUÐRÚN ÞÓRÐARDÓTTIR SKOWRONSKI
Árskógum 8, Reykjavík,

sem lést á Hrafnistu í Reykjavík föstudaginn 21. júní verður jarðsungin frá Áskirkju fimmtudaginn 27. júní kl. 13.00.

Henry Skowronski
Karol Mantz
Agnes Arnold
Tekla Skowronski
Jane Skowronski
barnabörn og barnabarnabörn.

Helga H. Lúthersdóttir

Donald Arnold

Innilegar þakkir til allra þeirra sem sýndu okkur samúð og hlýhug við andlát og útför elskulegs föður, bróður, mágs og frænda,

SKÚLA SKÚLASONAR
verkfræðings.

Sérstakar þakkir til þeirra sem önnuðust hann af hlýhug og alúð á hjúkrunarheimilinu Eir, deild 2. hæð norður.

Kristinn Pétur Skúlason
Jón Gunnar Skúlason
Baldur Skúlason
Anna Skúladóttir
Sigurgísli Skúlason
Guðrún Skúladóttir
Arna Skúladóttir
Hrefna M. Skúladóttir
K. Freyja Skúladóttir
og frændsystkini.

Hildigunnur Ólafsdóttir
Kristín Jónasdóttir
Brynjólfur Á. Mogensen
Kristín R. Úlfljótsdóttir
Magnús Eggertsson

Erik Fjelsted

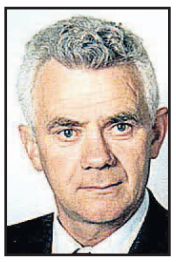

Elskulegur fósturfaðir okkar, tengdafaðir, afi, langafi, bróðir og vinur,

SÆMUNDUR JÓNSSON
skipstjóri,
frá Baldurshaga,
Grindavík,

lést á hjúkrunarheimilinu Víðihlíð í Grindavík föstudaginn 21. júní. Útförin fer fram frá Grindavíkurkirkju föstudaginn 28. júní kl. 13.00.
Blóm og kransar vinsamlegast afþakkaðir en þeir sem vilja minnast Sæmundar láti Björgunarsveitina Þorbjörn Grindavík njóta.

Lilja Ósk Þórisdóttir
Hildur og Sæmundur Arnarbörn
Ingibjörg Karen Matthíasdóttir
Lóa Henný Olsen
og fjölskyldur þeirra.

Jónatan Ingi Ásgeirsson

Bryan Lynn Thomas

Ástkær eiginmaður minn, faðir, tengdafaðir, afi og langafi,

GUÐMUNDUR BJÖRNSSON
fyrrverandi bóndi, Tjarnarkoti,
til heimilis að Gilsbakka 7, Laugarbakka,

verður jarðsunginn frá Melstaðarkirkju föstudaginn 28. júní kl. 13.00.

Ilse Björnsson
Hildur I. Guðmundsdóttir
Björg S. Guðmundsdóttir
Sigrún A. Guðmundsdóttir
Björn Guðmundsson
Ingvar H. Guðmundsson
barnabörn og barnabarnabörn.

Jón G. Ásgeirsson

Ásdís Þ. Garðarsdóttir
Bryndís H. Pétursdóttir

KVENNAKÓRINN VOX FEMINAE Kórinn frumflytur verkið Dame la mano eftir Báru Grímsdóttur á Kirkjubæjarklaustri.

Sönghátíð á Klaustri

Kammertónleikar, Gissur Páll söngvari ársins og tónlistarsmiðja fyrir börnin.

„Hátíðin hefst á flutningi nokkurra sönglaga sem er að finna á geisladisknum English and Scottish Romantic Songs for Voice and Guitar, en við Francisco Javier Jáuregui erum röddin og gítarinn á disknum ,“ segir Guðrún Jóhanna Ólafsdóttir, listrænn stjórnandi sönghátíðarinnar sem fram fer helgina 28.-30. júní á Kirkjubæjarklaustri. Dagskrá sönghátíðarinnar verður margvísleg og röddin verður hyllt í ýmsum birtingarformum en fram koma ófáir söngvarar með margra ára reynslu. Ber þar einna helst að nefna Gissur Pál Gissurarson, sem nýverið hlaut Íslensku tónlistarverðlaunin sem Söngvari ársins. Hann flytur lútulög endurreisnartónskáldsins John Dowland og samtíðarmanna hans frá tímum Shakespeare.

Bára Grímsdóttir er staðartónskáld kammertónleikanna að þessu sinni, en hún samdi verkið Dame la mano. Kvennakórinn Vox feminae frumflytur verkið, ásamt Guðrúnu Jóhönnu Ólafsdóttur mezzósópran, undir stjórn Margrétar J. Pálmadóttur. Ljóðið er eftir Gabrielu Mistral frá Chile, sem var fyrsti rithöfundurinn frá Suður-Ameríku til að hljóta Nóbelsverðlaunin. Anna Guðný Guðmundsdóttir píanóleikari spilar óvenjulegt verk eftir samtímatónskáldið Thomas Adès, sem hann lýsir sem sprengingu á lútulaginu In darkness let me dwell eftir Dowland.

Jafnhliða tónleikunum verður 5-10 ára börnum boðið að taka þátt í skapandi tónlistarsmiðju undir stjórn Elfu Lilju Gísladóttur.

Hátíðinni lýkur með flutningi allra listamannanna á ítalskri tónlist eftir „bel canto“-meistarana Bellini, Rossini og Donizetti.

marinmanda@frettabladid.is

Okkar kæri frændi,

JÓN GESTUR SIGURÐSSON
frá Tungu,

verður kvaddur í Hvammstangakirkju laugardaginn 29. júní kl. 13.00. Þeim sem vilja minnast hans er bent á Hollvinasamtök Heilbrigðisstofnunarinnar Hvammstanga.

Systkinabörn.

Ástkær eiginmaður minn, faðir okkar, tengdafaðir, afi og langafi,

HJALTI SIGHVATSSON
Fossöldu 3, Hellu,

sem lést miðvikudaginn 12. júní verður jarðsunginn frá Oddakirkju föstudaginn 28. júní kl. 14.00.

Guðrún Frímannsdóttir
Frímann Ottósson
Helga Hjaltadóttir
Þórhildur Hjaltadóttir
barnabörn og barnabarnabörn.

Sigurlaug Guðmundsdóttir
Karl Sigurðsson

Yndisleg móðir okkar,

KRISTJANA GUÐNÝ EGGERTSDÓTTIR (NANNA)

er látin.

Eggert Magnússon
Guðrún Magnúsdóttir
Inga Steinunn Magnúsdóttir
Kristjana Vigdís Magnúsdóttir

FÓLK

KYNNINGARBLAÐ

BOTNLEÐJA MÆTIR TIL LEIKS

Hljómsveitin Botnleðja gefur út safnplötuna „Þegar öllu er á botninn hvolft“ um þessar mundir. Í tilefni þess verða tónleikar í Austurbæ á fimmtudagskvöldið kl. 22. Um tvískipta safnplötu er að ræða en þar er að finna tvö ný lög auk vinsælustu laga hljómsveitarinnar.

White-Westinghouse - *amerísk gæða heimilistæki*

Þvottavél *12 kg* Þurrkari

Taka 12 Kg · Hljóðlát
Stórt op > auðvelt að hlaða
Sparneytin amerísk tæki.

<Þvottvélin tekur heitt og kalt vatn

Afkastamikill þurrkari>

Amerísk gæðavara

RAFVÖRUR
DALVEGI 16c · 201 KÓPAVOGI
SÍMI 568 6411 · WWW.RAFVORUR.IS

Amerísk gæðavara

BESTA GRILLIÐ „Þetta eru ótrúleg grill og ólík öllum öðrum,“ segir Magnús Ingi Magnússon veitingamaður. MYND/VALLI

KOLAGRILLAÐ OG REYKSTEIKT

TEXASBORGARAR KYNNA *Kolagrillaðir og reyksteiktir steikarborgarar, rif, nautalundir og humar á Big Green Egg-grilli er það nýjasta á Texasborgurum.*

Big Green Egg-kolagrillin fara eins og eldur í sinu um allan heim og eru nú komin til Íslands, en þau fást hjá Geira ehf, Bíldshöfða 13, og Garðheimum í Mjódd. „Ég fékk Ólaf Kristjánsson, matreiðslumeistara og einn af eigendum Geira ehf., í Eldhús meistaranna til að kenna áhorfendum á þessi grill og féll gjörsamlega fyrir þeim,“ segir Magnús Ingi Magnússon veitingamaður. „Ég setti því upp eitt slíkt á Texasborgurum, en Noma í Danmörku, sem þrisvar hefur verið valið besta veitingahús í heimi, og fleiri heimsfræg veitingahús nota Big Green Egg. Þetta eru ótrúleg grill og ólík öllum öðrum sem ég hef prófað. Þau byggja á þúsund ára gamalli japanskri aðferð, voru fyrst úr leir en nú er notað háþróað keramik hannað af NASA. Hitann stillir maður nákvæmlega eftir hentugleikum frá 50 °C upp í 400 °C þó að um viðarkolagrill sé að ræða. Um leið og maturinn grillast er hægt að reyksteikja hann með spæni. Bæði kjöt og fiskur bragðast dásamlega með þessari aðferð og þetta er eitt það allra besta sem ég hef smakkað.“

EKKERT SLOR Kjöt og fiskur bragðast vel með þessari aðferð. MYND/VALLI

Það er heldur ekkert slor sem fer á grillið. „Steikarborgarar úr handskornum nautalundum, nautasteikur úr lundum, grísarif og humar er það sem mér fannst hæfa grilli eins og þessu.“ Verðið er samt ótrúlega lágt. Sem dæmi kostar 140 g steikarborgarinn með öllu meðlæti aðeins 2.290 kr. og 200 g steik með frönskum, laukhringjum, salati og annaðhvort bernaise- eða koníaks-piparsósu 2.490 kr.

Nánari upplýsingar á Facebook og texasborgarar.is.

2 FYRIR 1

af Tuborg grøn flöskubjór eða glasi af ítalska hágæðavíninu Piccini, hvítu eða rauðu, með mat gegn framvísun þessa miða.

Gildir til 31.7.2013.
Texasborgarar.is
s: 517-3130

Vissir þú að...
börn eiga rétt á aðstoð
og hjálp ef hall lenda í ofbeldi

Barnaheill
Save the Children á Íslandi

Heyrðu umskiptin

Fáðu heyrnartæki til reynslu

Okkar markmið: Að allir íslendingar heyri vel.

HEYRN
HEYRNARÞJÓNUSTA

Hlíðasmári 11, Kópavogur - heyrn.is
Tímapantanir 534 9600

ReSound
"Tækin sem fá lífið til að hljóma eins og það er"

FÓLK ER KYNNINGARBLAÐ sem býður auglýsendum að kynna vörur og þjónustu í formi viðtala og umfjallana ásamt hefðbundnum auglýsingum. Blaðið fylgir Fréttablaðinu daglega.

Útgefandi: **365 miðlar** | Ábyrgðarmaður: **Jón Laufdal** | Hönnun: **Silja Ástþórsdóttir**
Sölumenn: **Jónína María Hafsteinsdóttir, jmh@365.is,** s. 512 5473 | **Sverrir Birgir Sverrisson, sverrirbs@365.is,** s. 512 5432 | **Elsa Jensdóttir, elsaj@365.is,** s. 512-5427

HAFÐU FJÖLPÓSTINN ÞINN
Í FRÉTTABLAÐINU

Fréttablaðið er mest lesna dagblaðið með glæsilegt forskot á keppinautana. Meðallestur Fréttablaðsins í aldurshópnum 25-54 ára er 73% á höfuðborgarsvæðinu.*

Við bendum auglýsendum á að notfæra sér forskotið þegar þeir velja dreifingarleið fyrir fjölpóst sinn. Við dreifum sex daga vikunnar til heimila á stærsta markaðssvæði landsins.

Hafðu fjölpóstinn þinn inni í Fréttablaðinu.
Það er áhrifarík leið til að koma skilaboðum um vöru eða þjónustu beint inn á heimilin.

Kannaðu dreifileiðir og verð í síma 512 5448
eða í tölvupóstfangi fjolpostur@frettabladid.is

FRÉTTABLAÐIÐ

Innskot í Fréttablaðið skilar árangri!

*Prentmiðlakönnun Capacent október–desember 2012 – höfuðborgarsvæði 25-54 ára

FERÐAÞRÁIN GERIR VART VIÐ SIG Á NÝ

SÓLIN LAÐAR *Árið 2007 var mesta ferðaár Íslendinga til útlanda í sögunni. Þá fóru 470 þúsund manns í flug. Utanlandsferðir minnkuðu hins vegar mikið eftir hrunið. Margt bendir til þess að ferðaþráin sé að gera vart við sig á ný.*

Allir hafa gaman að því að ferðast til annarra landa og skoða menningu og mannlíf. Eftir að krónan hrundi varð hins vegar allt dýrt í útlöndum þannig að flestir héldu sig heima og ferðalög drógust mikið saman. Oddný Þóra Óladóttir, rannsóknarstjóri hjá Ferðamálastofu, segir að árið 2007 hafi verið einstakt ferðaár. Ferðamálastofa heldur utan um tölur íslenskra farþega til og frá landinu. Oddný segir að ferðamannafjöldi hafi farið úr 470 þúsund manns árið 2007 í 254 þúsund árið 2009, sem er fækkun upp á 46%. Hins vegar hafi fjöldi ferðamanna verið að þokast hægt og sígandi upp á við. „Árið 2010 var farþegafjöldi 295 þúsund, árið 2011 var hann 342 þúsund, árið 2012 var hann 358 þúsund. Það sem af er þessu ári hefur orðið 2% fjölgun miðað við síðasta ár en gera má ráð fyrir enn meiri fjölgun í sumar," segir Oddný.

NOTALEGT LÍF Margir vilja stökkva til sólarlanda þessa dagana.

VILJA STÖKKVA Í SÓLINA

Daði Guðjónsson hjá Úrvali Útsýn segir að mjög vel hafi gengið að bóka í sólarferðir í sumar. „Við höfum fundið fyrir um 20% aukningu á sölu farmiða til sólarlanda hjá Úrvali Útsýn miðað við sama tímabil í fyrra, en stöðug aukning hefur verið á eftirspurn eftir utanlandsferðum eftir hrun. Þetta er góður vísir á að íslensk heimili séu eitthvað að rétta stöðuna hjá sér en þetta segir kannski aðallega það að óvissuástandið frá hruninu sé mun minna núna," segir hann.

„Aukningin helst líka í hendur við aukið framboð hjá okkur, en við kynntum nýjan sólaráfangastað í sumar, Costa Brava, sem gengið hefur mjög vel í sölu. Ekki sakar að íslenska veðrið hefur ekki verið með besta móti og við höfum fundið mikið fyrir því að fólk vilji stökkva út í sólina."

■ elin@365.is

RISA
ÍÞRÓTTAMARKAÐUR

Fimmtudaginn 27. og föstudaginn 28. júní kl. 13.00 – 20 verður stóri íþróttamarkaðurinn haldin í Laugardalshöll. Markaðurinn verður í gangi bara þessa tvo daga og eftir miklu að slægjast.

Ameríkuverð á skóm og fatnaði frá Asics, Brooks, Ecco, Casall, Hummel, North Rock, Compressport, Ronhill o.fl.

Starfmenn Atlas göngugreiningar ráðleggja með tölvugreiningarbúnaði um val á skóbúnaði eftir þínu fótlagi og niðurstigi.

Starfsmenn frá flestum vörumerkjunum verða á staðnum með kynningar og aðstoða viðskiptavini.

Komdu og gerðu frábær kaup á alla fjölskylduna.

HARRODS OPNAR VERSLUN Á SARDINÍU

Nú er hægt að nálgast Harrods-vörur við lúxusströndina Porto Cervo á Sardiníu. Þetta er fyrsta verslunin sem Harrods opnar utan Bretlands. Verslunin hefur þó verið með útibú á nokkrum flugvöllum, meðal annars í Japan og Malasíu. Um tímabundna opnun er að ræða í sumar en ef vel tekst til verður áframhaldandi opnun næsta sumar.

Þar sem eingöngu auðmenn dvelja á þessum stað eða koma við á lúxussnekkjum er vöruverð í hærri kantinum, enda eingöngu lúxusvörumerki í boði. Verslunin og umhverfið var hannað af frægum ítölskum arkitekt, GioPagani.

Verslunin er staðsett á bryggjunni þar sem snekkjurnar leggja að en lúxushótelin eru skammt undan.

Qatar Holding eignaðist Harrods árið 2010, en fyrirtækið á fjögur lúxushótel í Porto Cervo og höfnina að auki. Það var Mohamed Al-Fayed sem seldi Harrods til Qatar, sem jafnframt eru stórir eigendur Sainsbury-verslanakeðjunnar. Forstjóri og framkvæmdastjóri The Qatar Investment Authority er sheik Hamad bin Jassem bin Jabr Al Thani. Fyrirtækið er fjárfestingarfyrirtæki frá Katar sem notar olíu- og gassjóð til kaupa á eigulegum fyrirtækjum um allan heim. Qatar Holding er dótturfyrirtæki QIA.

HARRODS Fyrsta Harrods-verslunin fyrir utan Bretland er á ítölsku eyjunni Sardiníu.

STJÖRNURNAR Frægar Hollywood-stjörnur eru tíðir gestir á Sardiníu.

OZ-APPIÐ ER GARGANDI SNILLD AÐ MATI NOTENDA

2

MIÐVIKUDAGUR 26. JÚNÍ 2013

6. TÖLUBLAÐ 1. ÁRGANGUR

DAGSKRÁRBLAÐ STÖÐVAR 2

DALLAS

Gáfnaljósið Jordana Brewster leikur í Dallas

LATIBÆR

Hin 11 ára gamla Chloe Lang er hin nýja Solla stirða

GOOD COP

Framhaldsmynd júlímánaðar á Stöð 2 er bresk lögreglusaga framleidd af BBC

BESTA SVARIÐ

Söngvarinn Jón Jónsson mætir með þrjá góða vini

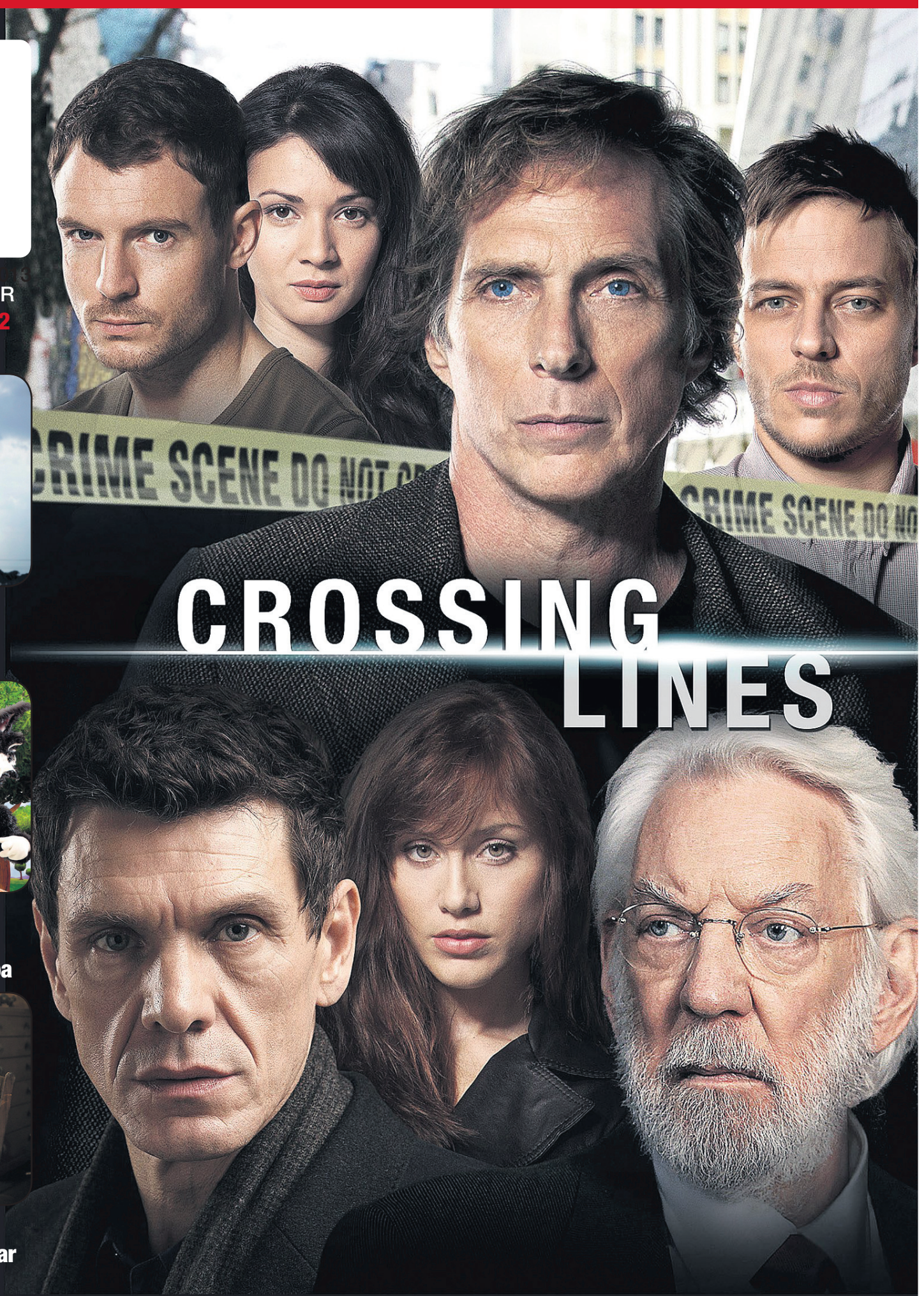

LÖGREGLA ÁN LANDAMÆRA Í GLÆNÝJUM SAKAMÁLAÞÁTTUM Á STÖÐ 2 Í JÚLÍ

FRÁBÆR TILBOÐ Í STÖÐ 2 VILD

krakkar | GULL | BÍÓ | POPP TÍVÍ | SPORT | SPORT 2

ÓMISSANDI Í VIKUNNI

HIÐ BLÓMLEGA BÚ
Miðvikudag
Kl. 20.00

BREAKING BAD
Fimmtudag
Kl. 21.10

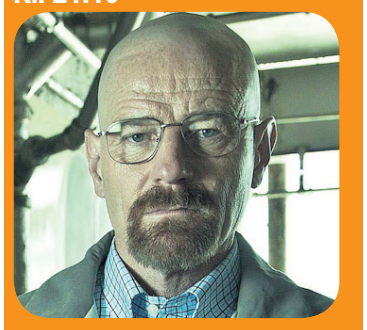

ARRESTED DEVELOPMENT
Föstudag
Kl. 19.35

THE NEIGHBORS
Laugardag
Kl. 19.20

RIZZOLI & ISLES
Sunnudag
Kl. 20.35

BOSS
Mánudag
Kl. 22.20

TWO AND A HALF MEN
Þriðjudag
Kl. 20.45

BÚNINGARNIR **FRÁBÆRIR**

Hún er aðeins 11 ára en syngur, dansar og leikur eins og atvinnumaður. Chloe Lang leikur Sollu stirðu í nýrri þáttaröð Latabæjar sem sýnd er á laugardögum í sumar.

LATIBÆR
Kl. 17.55 laugardagur

Hvað ertu gömul? Ég er ellefu ára, verð tólf í nóvember.

Hvaðan ertu? Ég er fædd og uppalin í Connecticut-ríki í Bandaríkjunum.

Hvenær byrjaðir þú að leika, syngja og dansa? Ég byrjaði í danskennslu átján mánaða gömul. Byrjaði að syngja þegar ég var sex og fór að læra leiklist sjö **ára.**

Hefur þú unnið í skemmtanabransanum fyrir Latabæ? Ekki í sjónvarpsþáttum en ég hef leikið í auglýsingum.

Hvenær kynntist þú fyrst Latabæ? Ég sat oft með bróður mínum, sem er tveimur árum eldri en ég og var mikill aðdáandi þáttanna, og horfði á Latabæ þegar ég var lítil.

Hvernig fékkstu hlutverk Sollu? Ég fékk símtal frá umboðsmanninum mínum, sem sagði að ég hefði fengið boð í áheyrnarprufu í New York. Við fórum og tveimur dögum síðar var mér boðið að koma aftur. Hálfum mánuði síðar fékk ég hlutverkið.

Hvernig er að vinna með Magga Scheving? Hann er frábær. Honum fylgir mjög jákvæð orka og hann fær frábærar hugmyndir að atriðum. Það er mjög gaman að vinna með honum og við náum að afkasta miklu enda er hann afar orkumikill.

En hvernig er að vinna með brúðum? Það er mjög áhugavert. Stundum er það reyndar svolítið erfitt en ég hef fengið mjög góð ráð frá brúðustjórnendunum og við æfum okkur í að ná þessu rétt.

Hvað er erfiðast við að leika í Latabæ? Það er mikið um dansatriði í þáttunum, þar á meðal er tónlistarmyndband í hverjum þætti. Ég þarf því að læra mörg dansspor sem ég þarf að muna í heila viku.

Hvað er skemmtilegast við að leika í Latabæ? Skemmtilegast við vinnuna finnst mér að þættirnir eru afar fjölbreyttir þegar kemur að búningum og sviðsmynd. Það er alltaf spennandi að sjá hvaða föt ég fæ að fara í og hvernig sviðsmyndin mun líta út. Stundum fæ ég líka að gera eigin áhættuatriði, þar sem ég flýg meðal annars í gegnum loftið fest í víra.

Hefur þú dvalið lengi á Íslandi? Ég var hér í hálft ár í fyrra, svo kom hálfs árs pása. Síðan er ég á Íslandi núna í nokkra mánuði meðan tökur fara fram.

Hefur þú ferðast um landið? Ég fór gullna hringinn og í Bláa lónið. Fór til Vestmannaeyja, í Þórsmörk og víðar. Ég fór á Segway-hjól um síðustu helgi með vinum mínum og það var rosalega skemmtilegt.

Áttu einhver áhugamál? Mér finnst gaman að teikna og mála og svo er ég að kenna sjálfri mér á gítar.

Hvað með skólann? Ég er með einkakennara sem er á tökustað og þegar ég er ekki í tökum fer ég til hennar og við lærum saman. Ég fer þannig fram og til baka.

Er þetta skemmtilegur lífsstíll? Já, mjög skemmtilegur, hann heldur mér við efnið.

OZ ER GARGANDI SNILLD

Hilmar Þór Guðmundsson, eigandi Sport.is, er himinlifandi notandi OZ-appsins.

„Ég hef notað OZ-appið víða en það hefur komið sér sérstaklega vel þegar ég hef verið á ferð og flugi og getað notað það við vinnu við að skrifa á Sport.is.

Hann segir ákveðna kosti OZ-appsins koma sér vel.

„Það er frábært að geta spólað fram og til baka til að skoða atvik betur og hef ég nýtt mér það mikið til að skoða umdeild atvik í leikjum og þess háttar. Þá er gott að geta tekið upp efni til að horfa á síðar, en það hefur maður ekki getað nýtt sér að neinu ráði síðan maður var með VHS-vídeótækið í notkun um árið.“

Hilmar er líka mjög kátur með OZ-appið þegar börn eiga í hlut.

„Það er gargandi snilld að hafa OZ-appið til notkunar þegar börn vilja einoka sjónvarpið. Þá getur maður horft á aðra dagskrá eða beinar útsendingar sjálfur. Svo sleppur maður við að hafa sjónvarp í eldhúsinu, en það er ansi þægilegt að geta haft útsendingu á þegar maður stendur í stórræðum í matargerðinni.“

Hilmar hefur notað OZ-appið allt frá því það var í beta-prófunum.

Hilmar Þór Guðmundsson er framkvæmdastjóri Sport.is. Hann nýtir OZ-appið við flest tækifæri daglegrar tilveru.

„Mér finnst það eflast jafnt og þétt, enda verið að búa til forrit sem er einstakt á sínu sviði og ég efa ekki að erlendar sjónvarpsstöðvar eigi eftir að henda sér á svona lausnir eins og OZ og Stöð 2 eru að bjóða upp á.“

MEÐ BA-GRÁÐU FRÁ YALE

Brasilíska leikkonan Jordana Brewster leikur Elenu Ramos í sjónvarpsþáttaröðinni Dallas. Jordana skaust fyrst upp á stjörnuhimininn í spennumyndinni Fast And The Furious.

DALLAS
Kl. 20.55
miðvikudagar

Jordana Brewster er 33 ára gömul leikkona sem fæddist í Panama. Móðir hennar, Maria João, er fyrrverandi sundfatafyrirsæta frá Brasilíu sem birtist á forsíðu tímaritsins Sports Illustrated á sínum tíma. Faðir hennar, Alden Brewster, er bankamaður frá Bandaríkjunum og afi hennar er Kingman Brewster, fyrrverandi skólastjóri Yale-háskólans.
Þegar Jordana var aðeins tveggja mánaða flutti hún ásamt fjölskyldu sinni til Lundúna þegar afi hennar gerðist sendiherra Bandaríkjanna í Bretlandi. Hún bjó þar í sex ár og flutti þá til Rio de Janeiro í Brasilíu. Þar varð hún reiprennandi í portúgölsku. Eftir að hafa búið í fjögur ár í Brasilíu flutti fjölskyldan til Manhattan í New York.
Þegar Jordana var aðeins fimmtán ára fékk hún sitt fyrsta hlutverk í sápuóperunni All My Children og einnig í As The World Turns, en fyrir þá þætti hlaut hún verðlaun fyrir leik.
Hlutverk í myndinni The Faculty árið 1998 hjálpaði henni að koma sér á framfæri. Árið 2001 fékk Jordana hlutverk í spennumyndinni The Fast and the Furious sem skaut henni upp á stjörnuhimininn. Hún þurfti að fara í aksturskennslu fyrir myndina, þar sem hún hafði ekki ökupróf. Eftir það kom Brewster fram í nokkrum sjónvarpsþáttum og kvikmyndum. Þrátt fyrir mikla velgengni kláraði Jordana námið sitt í Yale og útskrifaðist árið 2004 með BA-gráðu í ensku.
Leikkonan kemur fram í fimm Fast and the Furious-myndum, árið 2001, síðan 2009, 2011, 2013 og þá er á planinu að frumsýna sjöundu myndina á næsta ári.
Jordana er gift kvikmyndaframleiðandanum Andrew Form, en þau kynntust við tökur á The Texas Chainsaw Massacre: The Beginning.

ELDFIM MÁLEFNI Í VICE

Fréttaskýringaþátturinn Vice frá bandarísku sjónvarpsstöðinni HBO hefur fengið mikið umtal undanfarið fyrir athyglisverð viðfangsefni. Þar er einblínt á eldfim málefni sem sjaldan rata í hefðbundna fréttatíma stærri sjónvarpsstöðva víða um heim. Þátturinn er ekki síst ætlaður ungu fólki sem vant er að innbyrða fréttir og upplýsingar gegnum netið.

Í næsta þætti verður fjallað um draugaborgirnar í Kína og eldfimt ástand í Egyptalandi.

Fyrir fimmtán árum breyttu stjórnvöld í Kína um stefnu og leyfðu þegnum landsins að fjárfesta í eigin húsnæði. Mikil hreyfing komst á fasteignamarkaðinn í kjölfarið. Nýjar borgir voru byggðar víða um landið, sem margar byggðu á vestrænni hönnun og minntu jafnvel á þekkta borgarhluta vestrænna borga. Vandamálið er bara að það býr enginn í þessum borgum. Liðsmenn Vice heimsækja meðal annars draugaborg í Innri Mongólíu sem var byggð til að hýsa milljón íbúa en stendur nú auð.

Margir héldu að ástandið myndi lagast í Egyptalandi eftir að Hosni Mubarak var steypt af forsetastóli fyrir tveimur árum. Fyrir mörgum Egyptum hefur þó lítið breyst og hefur ástandið í landinu verið eldfimt frá því að Mohamed Morsi tók við völdum árið 2012. Fréttamenn Vice heimsækja Kaíró, höfuðborg landsins, og ræða við mótmælendur sem vilja að Morsi láti af völdum.

RITA KENNIR Í CONNECTICUT

Leikkonan Anna Gunn úr þáttaröðinni Breaking Bad lék nýverið aðalhlutverkið í kynningarþætti nýrrar bandarískar þáttaraðar sem ber titilinn Rita. Þetta er fyrsta leikna sjónvarpsserían sem bandaríska kapalstöðin Bravo stendur að, en hún er endurgerð samnefndrar danskrar þáttaraðar sem sýnd var á Stöð 2 í vetur. Þættirnir fjalla um kennslukonuna Ritu sem kallar ekki allt ömmu sína. Hún hefur sterkar skoðanir á uppeldi barna, þó þær skoðanir samræmist ekki endilega skoðunum foreldra þeirra. Að sama skapi hafa margir skoðun á hennar eigin uppeldisaðferðum. Í bandarísku þáttunum kennir Rita í einkaskóla í Connecticut Anna Gunn leikur smásagnahöfundinn Skyler White í þáttaröðinni Breaking Bad sem sýnd er á Stöð 2. Fyrir það hlutverk var hún meðal annars tilnefnd til Emmy verðlaunanna árið 2012 í flokki aukaleikkvenna.

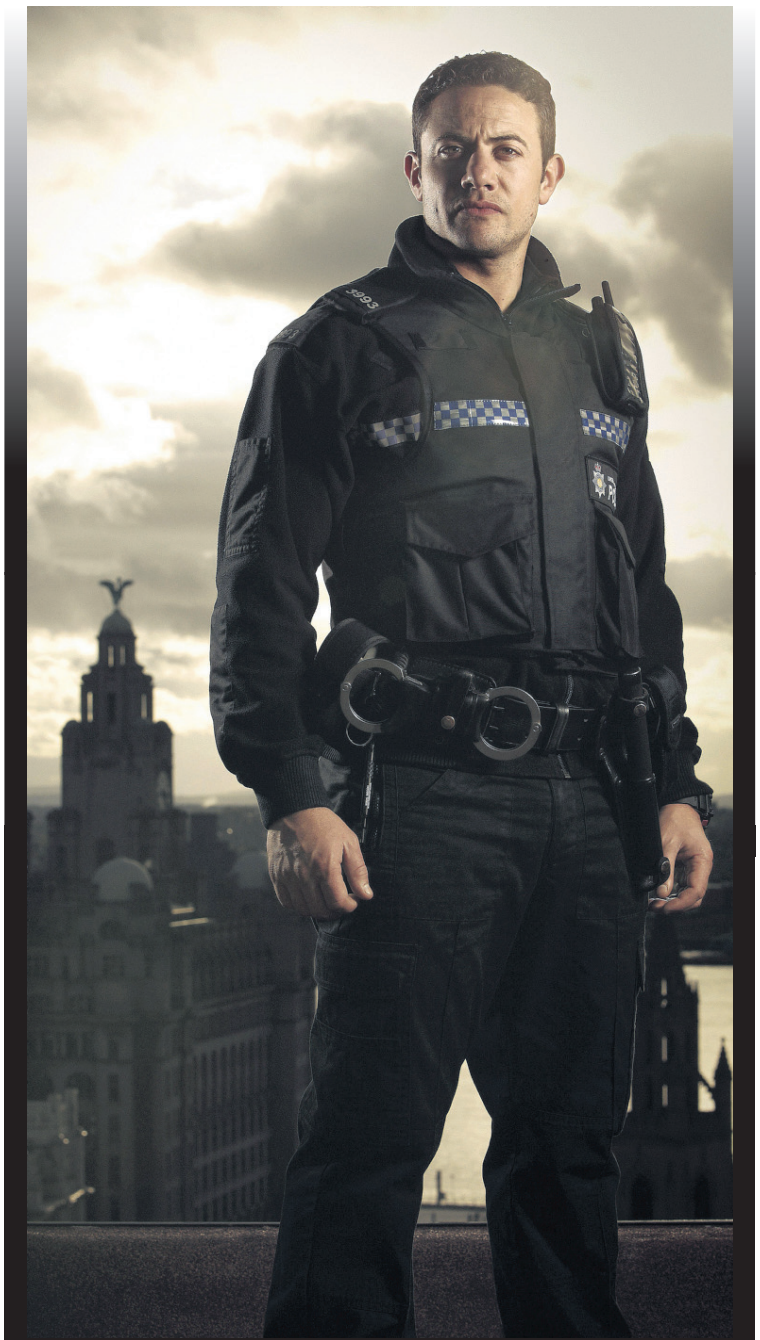

GÓÐA LÖGGAN

GOOD COP
framhaldsmynd mánaðarins
Sýnd 2. júlí kl 21.10 og 3. júlí kl. 21.35

Framhaldsmynd júlímánaðar er breska lögreglusagan Good Cop, sem er framleidd af BBC. Þættirnir uppskáru mikla athygli þegar sýningu lokaþáttarins var frestað af virðingu við fjölskyldur tveggja lögreglukvenna sem skotnar voru til bana við skyldustörf í Manchester síðastliðið haust.

Sögusvið myndarinnar er Bítlaborgin Liverpool. Sagan segir af lögreglumanni sem í starfi sínu er fullur fagurra hugsjóna, allt þar til besti vinur hans og samstarfsfélagi lætur lífið í grimmilegri árás. Á sama andartaki umturnast líf góðu löggunnar, sem ákveður að leita hefnda og taka lögin í sínar hendur.

„Þessa sögu geta allir samsamað sig við. Þegar augnabliks afdrifarík ákvörðun gjörbreytir lífi manns," segir enski leikarinn Warren Brown, sem leikur aðalhlutverkið. Til að gera hlutverkið trúverðugt varði Warren löngum stundum með lögreglumönnum í starfi.

„Ég er ekki sannfærður um að starfið hentaði mér í veruleikanum. Ég dáist mjög að lögreglumönnum en kann best við að vera leikari," segir hann.

Warren er fyrrverandi atvinnumaður og heimsmeistari í Taísparkboxi og taldi bakgrunninn verða sér fjötur um fót þegar hann ákvað að reyna fyrir sér sem leikari.

„Reynslan varð á hinn veginn, því leiklist er líkamlega krefjandi. Hún útheimtir sömu hvöt, einbeitingu og eldmóð og ég notaði í hringnum og ég upplifi sama adrenalínkikkið á sviði og ég gerði í hringnum. Líkindin eru því mikil og ávinningurinn góður."

Michel Dorn
Leikinn af Donald Sutherland
Dorn stofnaði alþjóðasveitina. Í æsku horfði hann upp á nasista myrða fjölskyldu sína og var tíu ára gerður að sendisveini nasista. Hann flúði og vann eftir það fyrir frönsku andspyrnuhreyfinguna. Dorn hefur varið ævinni í að elta uppi stríðsglæpamenn.

Tommy McConnel
Leikinn af Richard Flood
McConnel er lögreglufulltrúi írsku lögreglunnar. Hann er slagsmálahundur og fær þjófur og studdi IRA á yngri árum. Þegar lögreglan náði honum bauðst honum að aðstoða alþjóðasveitina eða sitja í fangelsi.

Carl Hickman
Leikinn af William Fichtner
Hickman hætti í löggunni í New York eftir að hann meiddist í starfi. Hann er háður verkjalyfjum og vinnur í sorphirðu þegar hann er kallaður til liðs við sveitina.

LÖGREGLA ÁN LANDAM

Crossing Lines er glæný sakamálasería sem hefur göngu sína á Stö sem ná yfir landamæri ríkja Evrópu, en höfundur og hugmyndasmið

CROSSING LINES
Hefst 14. júlí

Carl Hickman er gamalreyndur lögreglumaður frá New York sem endaði ferilinn á slysabótum. Hann býr í hjólhýsi í Amsterdam og vinnur við að tína rusl. Hann er háður verkjalyfjum og virðist ekki hafa líkamlega né andlega burði í flóknara starf. Það breytist þegar gamall kunningi hans úr frönsku lögreglunni, Louis Daniel, fær hann til að snúa aftur til starfa fyrir nýja alþjóðlega lögreglusveit.

Sveitin er hugarfóstur lögfræðingsins Michel Dorn, sem leikinn er af Donald Sutherland. Dorn starfar við alþjóðasakamáladómstólinn í Haag og setur saman hóp sérfræðinga frá Frakklandi, Englandi, Írlandi, Þýskalandi og Ítalíu með það að markmiði að rannsaka glæpi sem ná yfir landamæri ríkja Evrópu. Hver og einn í sveitinni kemur með dýrmæta reynslu og einstaka hæfileika.

Með hlutverk Carl Hickman fer William Fichtner, sem lék meðal annars hlutverk hins gallharða FBI-fulltrúa Alexander Mahone í Prison Break. Með önnur aðalhlutverk fara frönsku leikararnir Marc Lavoine og Moon Dailly, ítalska leikkonan Gabriella Pession, þýski sjarmörinn Tom Wlaschiha og írski

Eva Vittoria
Leikin af Gabriella Pession
Vittoria er liðþjálfi í ítalska hernum og sú eina í alþjóðasveitinni sem ekki kemur úr lögreglunni. Liðsfélagar hennar eiga þess vegna erfitt með treysta henni. Hennar sérsvið er smygl, peningaþvætti og mafían.

Sebastian Berger
Leikinn af Tom Wlaschiha
Berger er rannsóknarlögga frá Berlín. Hann er tækniheilinn í sveitinni og notar nýjustu tækni, Scan-Gen, til að endurskapa vettvang glæps.

Louis Daniel
Leikinn af Marc Lavoine
Daniel er súperstjarna í frönsku lögreglunni og hefur leitt öll helstu mál hennar til lykta. Eftir að rússnesk glæpaklíka gerir árás á heimli hans svo barn hans deyr biður hann um inngöngu í sveitina.

A
MÆRA

ð 2 sunnudaginn 14. júlí. Sérsveit lögreglufólks rannsakar glæpi
ur þáttanna er sá sami og gerir sakamálaþættina Criminal Minds.

sjarmörinn Richard Flood.

Crossing Lines er fyrsta evrópska þáttaröðin sem ratar inn á einhverja af fjórum stóru almenningssjónvarpsstöðvunum í Bandaríkjunum. Þar hafa í gegnum tíðina verið sýndar þáttaraðir sem unnar eru í samvinnu Bandaríkjamanna og Evrópubúa en Crossing Lines er alveg unnin í Evrópu. Þættirnir eru meðal annars teknir upp í París og Prag.

Crossing Lines var frumsýnd á Rai 2 á Ítalíu um miðjan júní og skömmu síðar á NBC í Bandaríkjunum. Sýningar hefjast í Frakklandi og Þýskalandi síðar á árinu.

Alþjóðlegi sakamáladómstóllinn

Alþjóðlegi sakamáladómstóllinn var stofnaður árið 2002 sem varanlegur dómstóll til að meðhöndla sakamál eins og þjóðarmorð, glæpi gegn mannkyninu, stríðsglæpi og árásarglæpi. Dómstólnum er ætlað að vera viðbót við dómskerfi einstakra ríkja þegar þeir dómstólar eru óhæfir eða óviljugir til að rannsaka slíka glæpi. Dómstóllinn lætur þannig einstökum ríkjum eftir lögsögu yfir meintum glæpamönnum. 104 ríki eiga aðild að dómstólnum, sem er með höfuðstöðvar í Haag í Hollandi.

Sveppi fær söngvarann Jón Jónsson í heimsókn í þættinum Besta svarið.

SKONDIÐ OG SKEMMTILEGT

BESTA SVARIÐ
Kl. 20.05
föstudaga

Spurninga- og fjölskylduþátturinn Besta svarið hóf göngu sína um miðjan júnímánuð og hefur hlotið góðar viðtökur hjá áhorfendum Stöðvar 2. Í þættinum fær Sverrir Þór Sverrisson, betur þekktur sem Sveppi, þjóðþekktan gest í heimsókn. Með honum í för eru þrír vinir eða ættingjar sem keppa í spurningakeppni um viðkomandi aðila. Í fyrsta þættinum mætti Selma Björnsdóttir leik- og söngkona í hús og síðasta föstudag kepptu vinir Gísla Arnar Garðarssonar leikara. Næsta föstudag verður söngvarinn geðþekki Jón Jónsson gestur þáttarins. Með honum mæta þrír vinir hans sem spreyta sig í spurningakeppni um söngvarann. Jón segir gerð þáttarins hafa verið mjög skemmtilega og gaman hafi verið að taka þátt með vinum sínum. „Síðan er Sveppi eins og hann er, alltaf léttur, ljúfur og kátur. Ég er síðan þakklátur vinum mínum fyrir að gefa mér ekki ömurlega valkosti í svörum því það eru jú bara þrír möguleikar í boði sem vinir mínir gefa mér.“

Spurningakeppnin byggist þannig upp að Sveppi spyr vinina spurninga um gestinn. Vinirnir svara þeim á ólíka vegu og gesturinn þarf alltaf að velja eitt svar. Í raun eru því engin rétt eða röng svör heldur á gesturinn að finna besta svarið við frumlegum spurningum. „Ég slapp nú bara nokkuð vel, verð ég að segja. Stundum gáfu svarmöguleikarnir til kynna að mér væri til dæmis illa við einhver lög, sem er í raun alls ekki rétt. Engu að síður var þetta allt saman skondið og skemmtilegt og ég er bara ánægður með þáttinn.“

Vinir Jóns sem mættu með honum í þáttinn heita Björn Bragi Arnarsson, Kristján Sturla Bjarnason og Óttar Snædal Þorsteinsson. „Við kynntumst fyrir tólf árum þegar við hófum allir nám við Verslunarskólann árið 2001. Ég á vini víða en ákvað að hafa þetta svolítið „lókal“ svo þeir gætu fíflast svolítið. Hefði þátturinn verið lengri hefði verið gaman að fá meiri vitleysu úr þeim en það var ekki pláss fyrir meiri fíflalæti að þessu sinni.“

Með Jóni í för eru þrír vinir hans frá Verslunarskólaárunum.

MYNDIR HELGARINNAR

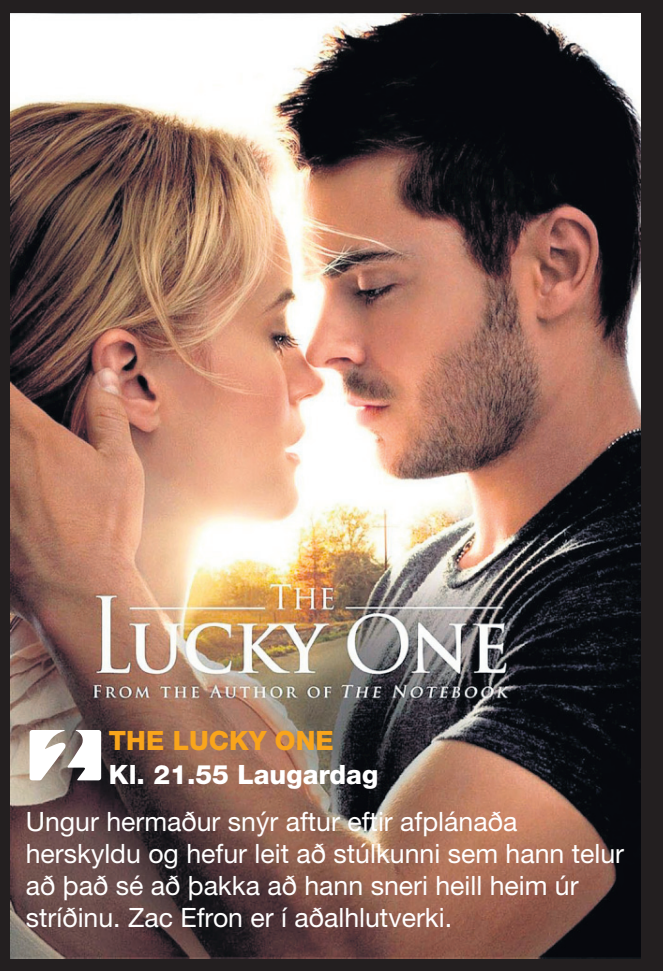

THE LUCKY ONE
Kl. 21.55 Laugardag

Ungur hermaður snýr aftur eftir afplánaða herskyldu og hefur leit að stúlkunni sem hann telur að það sé að þakka að hann sneri heill heim úr stríðinu. Zac Efron er í aðalhlutverki.

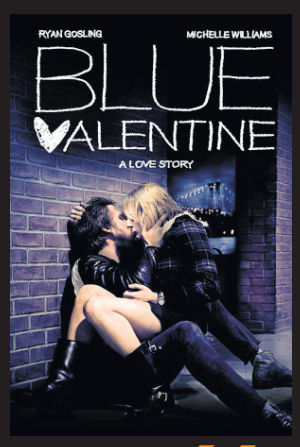

BLUE VALENTINE
Kl. 23.00 Föstudag

Ryan Gosling og Michelle Williams í óvenjulegri og nútímalegri ástarsögu.

10 BÍÓ Á STÖÐ 2 BÍÓ

Miðvikudagur
Chicago Overcoat

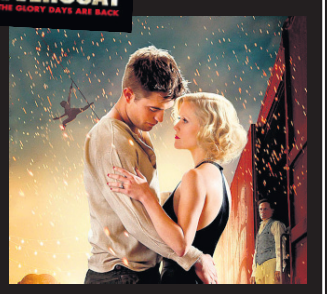

Fimmtudagur
Water for Elephants

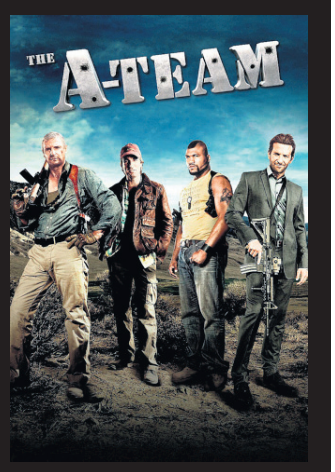

Sunnudagur
The A-Team

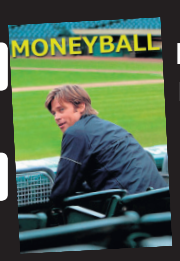

Föstudagur
Moneyball

Mánudagur
Safe House

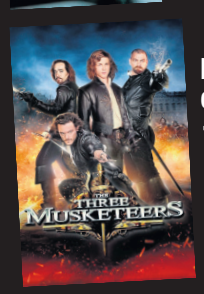

Laugardagur
The Three Musketeers

Þriðjudagur
Planet of the Apes (2001)

Stöð 2 Bíó fylgir frítt með áskrift að Stöð 2

NÚ GETUR ÞÚ DEKRAÐ VIÐ BÍLINN!

Áskrifendum í Stöð 2 Vild býðst 40% afsláttur af bílaþvotti að utan hjá Splass Hagasmára.

Splass er glæsileg bílaþvottastöð sem býður upp á tjöru- og flugnahreinsun, háþrýstiþvott, svampþvott með Sonax Brilliant Shine-bílasápu, Sonax-bón og skolun með eimuðu vatni. Handþurrkun á bíl og innan úr hurðafölsum. Tekur aðeins 7-10 mínútur.

Opnunartími Splass:

Mánudaga til föstudaga 9–18
Laugardaga 10–18

Athugið: *Splass tilboð gildir aðeins á þvotti að utan.*

Kynntu þér þetta og fleiri spennandi tilboð nánar á **stod2.is**.

STÓRU LIÐIN MÆTA TIL LEIKS Í SUMAR

Stöð 2 Sport og Sport 2 hafa tryggt sér sýningaréttinn á fjölmörgum fótboltaleikjum í sumar.

Fjörið hefst um næstu helgi þegar besti knattspyrnumaður heims, Lionel Messi, mætir til leiks með vini sína í sérstökum sýningarleik í Medellín í Kólumbíu. Útsending hefst á samtengdum rásum Stöðvar 2 Sport og Sport klukkan 23.55 á laugardag.

Meðal þeirra sem taka þátt í leiknum eru, auk Messi, Diego Forlan, Sergio Aguero, Javier Mascherano, Antonio Cassano, Marco Materazzi, James Rodriguez og Pablo Aimar. Þjálfarar liðanna verða Fabio Capello og Zico.

Messi verður síðan aftur á ferðinni með vini sína á þriðjudagskvöld í Lima í Perú og þá verða enn fleiri stjörnur búnar að bætast í hópinn. Þar ber hæst að Brasilíumaðurinn Neymar, nýr félagi Messi hjá Barcelona, mætir til leiks, beint úr Álfukeppninni sem lýkur um helgina. Bein útsending frá leiknum hefst klukkan 2 eftir miðnætti á þriðjudagskvöld.

Ensku stórliðin í beinni

Á næstu vikum mæta ensku stórliðin til leiks og hefja undirbúninginn fyrir úrvalsdeildina. Stöð 2 Sport 2 mun m.a. sýna alla 5 leiki Manchester United á ferðalagi liðsins um Asíu og Ástralíu en fyrsti leikurinn er á dagskrá 13. júlí. Sýndir verða leikir Liverpool gegn taílenska landsliðinu, norska liðinu Vålerenga og Celtic auk leiks til heiðurs Steven Gerrard, fyrirliða liðsins, gegn Olympiakos á Anfield Road.

Gylfi Sigurðsson og félagar hans í Tottenham verða í eldlínunni í „Asíukeppni“ ensku úrvalsdeildarinnar þar sem Manchester City og Sunderland mæta einnig til leiks. Einnig verður sýndur leikur Tottenham og hins upprennandi stórliðs frá furstadæminu Mónakó. Þá verða einnig sýndir allir leikirnir í Audi Cup í Þýskalandi þar sem Bayern München, Manchester City, AC Milan og Sao Paulo mætast og Emirates Cup á Englandi þar sem Arsenal, Napoli, Porto og Galatasaray eigast við. Það verður nóg um að vera hjá fótboltaáhugamönnum næstu vikurnar.

Sjónvarp
framtíðarinnar

Tilboð:

iPad mini WiFi 16GB + Apple TV

76.990.-*

Listaverð: 83.980.-

Smáralind
Virka daga 11 - 19 / Fimmtudaga 11 - 21 / Laugardaga 11 - 18
Sunnudaga 13 - 18 | Sími 512 1330

epli.is

Laugavegi 182
Virka daga 10 - 18 | Laugardaga 11 - 16 | Sími 512 1300

SPJALDTÖLVUR Í SUMARFRÍIÐ

iPad

STÖÐ 2 OG RÚV HVAR SEM ER MEÐ OZ APPINU !

Nú getur þú horft á Stöð 2 og RÚV í iPad hvar og hvenær sem er með nýja OZ appinu. Með einum smelli er hægt að spóla allt að eina klukkustund aftur í tímann. Auk þess er hægt að taka upp dagskrárliði og safna þínum uppáhaldsþáttum til að horfa á þegar þér hentar. Prófaðu ókeypis á oz.com.

Eigum 18 gerðir af iPad og iPad mini á lager á lægra verði.

9,7" NEXTBOOK

nextbook

Öflug spjaldtölva með 1GB vinnsluminni, myndavél að framan og aftan, HDMI tengi og Bluetooth. 8GB Flash minni en microSD minnisrauf fyrir allt að 32GB.

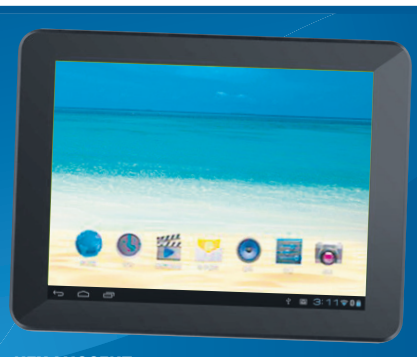

NEX-M1005NT

34.990

10" MEMO PAD

ASUS

Fullkominn ferðafélagi fyrir alla fjölskylduna. Fjögurra kjarna Nvidia Tegra 3 örgjörvi, 16GB minni sem hægt er að stækka um 32GB. Kristaltær og skýr IPS snertiskjár með 10 punkta næmni. Android 4.1 Jelly Bean.

ASU-ME301T1B041A

59.990

BARNATÖLVUR Í FLOTTUM LITUM

Lenco

7" Lenco CoolTab spjaldtölvur sem koma með bleikri og blárri sílikon hlíf til að minnka líkur á hnjaski hjá börnum og gefur betra grip. Android 4.0 og Google Play.

LENCO COOLTAB-70 BL

19.990

ÖRÞUNN 8" NEXTBOOK

nextbook

Sérstaklega nett og meðfærileg spjaldtölva með Android 4.0 og allt að 6 klukkutíma rafhlöðuendingu. Frábært verð.

NEX-M8000NC

22.990

10" SPJALDTÖLVA Á 19.990 !

UNITED

10" spjaldtölva með Android 4.0 og Google Play. 5 punkta 1024x600 snertiskjár. 4GB minni sem hægt er að stækka um 32GB með micro SD.

UNITED TAB1012 BK

19.990

tl.is

STÆRSTA TÖLVUVERSLUN LANDSINS

OPIÐ
10-18
ALLA VIRKA DAGA

TÖLVU LISTINN

REYKJAVÍK	AKUREYRI	EGILSSTAÐIR	KEFLAVÍK	SELFOSS	HAFNARFJÖRÐUR
SUÐURLANDSBRAUT 26	GLERÁRGÖTU 30	KAUPVANGI 6	HAFNARGÖTU 90	AUSTURVEGI 34	REYKJAVÍKURVEGI 66
Sími 414 1700	Sími 414 1730	Sími 414 1735	Sími 414 1740	Sími 414 1745	Sími 414 1750

VISSU ALDREI UM NÆSTA GISTISTAÐ

ÓVISSUFERÐ UM VESTFIRÐI *Æskulýðsfélagið Örkin í Hallgrímskirkju lagði land undir fót í byrjun júní og ferðaðist um Vestfirði á tveimur smárútum.*

Fjórtán unglingar og fjórir leiðtogar úr æskulýðsfélagi í Hallgrímskirkju leigðu tvær smárútur og keyrðu sem leið lá frá Reykjavík til Heydals á Vestfjörðum. Þar hófst svo fimm daga óvissuferð. „Við vissum ekkert hvað við vorum að fara að gera," segir Emilía Ósk Bjarnadóttir, ein af unglingunum. „Á morgnana fengum við ekki að vita neitt nema bara hvernig væri sniðugt að klæða sig, en ekkert meira fyrr en við komum á áfangastað. Allt sem við gerðum kom okkur á óvart." Meðal þess sem á daga hópsins dreif var miðnæturreiðtúr, fjórhjólaferð, náttúrulaugar, sigling um Ísafjarðardjúp, ís frá býli, hvalur, fossar og björg. „Mér fannst fjórhjólaferðin standa upp úr og líka Látrabjarg. Það er svo rosalega fallegur staður."

Emilíu fannst gaman að gista aldrei á sama staðnum tvisvar. „Ég vissi ekki að helmingurinn af þessum stöðum væri til. Mér fannst svo áhugavert að sjá hvað eru mörg lítil þorp á Íslandi sem ég hafði ekki hugmynd um," segir hún og bætir við að besti gististaðurinn hafi að hennar mati verið bændagisting í Hænuvík. „Það var bara svo huggulegt þar, að heyra í öllum lömbunum jarma þegar maður fór að sofa."

Hópurinn ferðaðist á tveimur bílum og á hverjum morgni drógu þátttakendur númer sem sagði þeim í hvorum bílnum þeir áttu sæti þann daginn. Þannig hristist hópurinn enn betur saman. „Það var ótrúlega góð stemmning allan tímann." Krakkarnir útskrifuðust allir úr Austurbæjarskóla í vor og halda nú hvert sína leið í menntaskóla. „Þetta var hálfgerð útskriftarferð," segir Emilía brosandi, ánægð með ferðina. ■ halla@365.is

UPPLIFÐU SVEITINA Emilía Ósk Bjarnadóttir var meðal unglinganna sem fóru um Vestfirði.

Á LEIÐ Í MENNTASKÓLA Hér er hópurinn ásamt leiðtogum sínum, en unglingarnir útskrifuðust úr grunnskóla í vor.

VELKOMIN Í SVEITINA

■ **MARGIR MÖGULEIKAR**

Þeir sem eru að huga að ferðalagi um landið ættu að kynna sér gistimöguleika í bæklingnum Upp í sveit, en hann má nálgast á netinu undir sveit.is. Þar er að finna gistingu hjá 180 ferðaþjónustuaðilum um allt land. Einnig úrval af afþreyingu, svo sem hestaferðir, göngu- og hjólaferðir, veiði, siglingar og fleira. Áhersla er lögð á mat úr héraði og persónulega þjónustu. Þá eru sömuleiðis upplýsingar um bæi sem eru þátttakendur í verkefni Bændasamtakanna Opinn landbúnaður, þar sem hægt er að kynna sér nútímabúskap í sveitum landsins.

TÓNLISTIN NAUÐSYNLEG

Það gerir mikið að hafa góða tónlist með í ferðalagið.

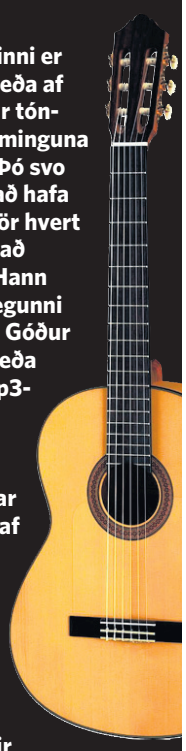

■ **STEMMING**

Hvort sem ferðinni er heitið út á land eða af landi brott getur tónlistin gert stemminguna ógleymanlega. Þó svo að flestir kjósi að hafa gítarinn með í för hvert sem farið er á það ekki alltaf við. Hann á best við í útilegunni hér innanlands. Góður diskur í bílnum eða heyrnatól og mp3-spilari í fluginu gera ferðalögin mun bærilegri.

Ferðahátalarar eiga nánast alltaf við, innanlands sem og utan. Hvort sem það er á hótelherberginu, í sumarbústaðnum eða í útilegunni gerir tónlistin alltaf mikið til að búa til skemmtilegra andrúmsloft eða róa fólk niður sé það í rómantískum stellingum.

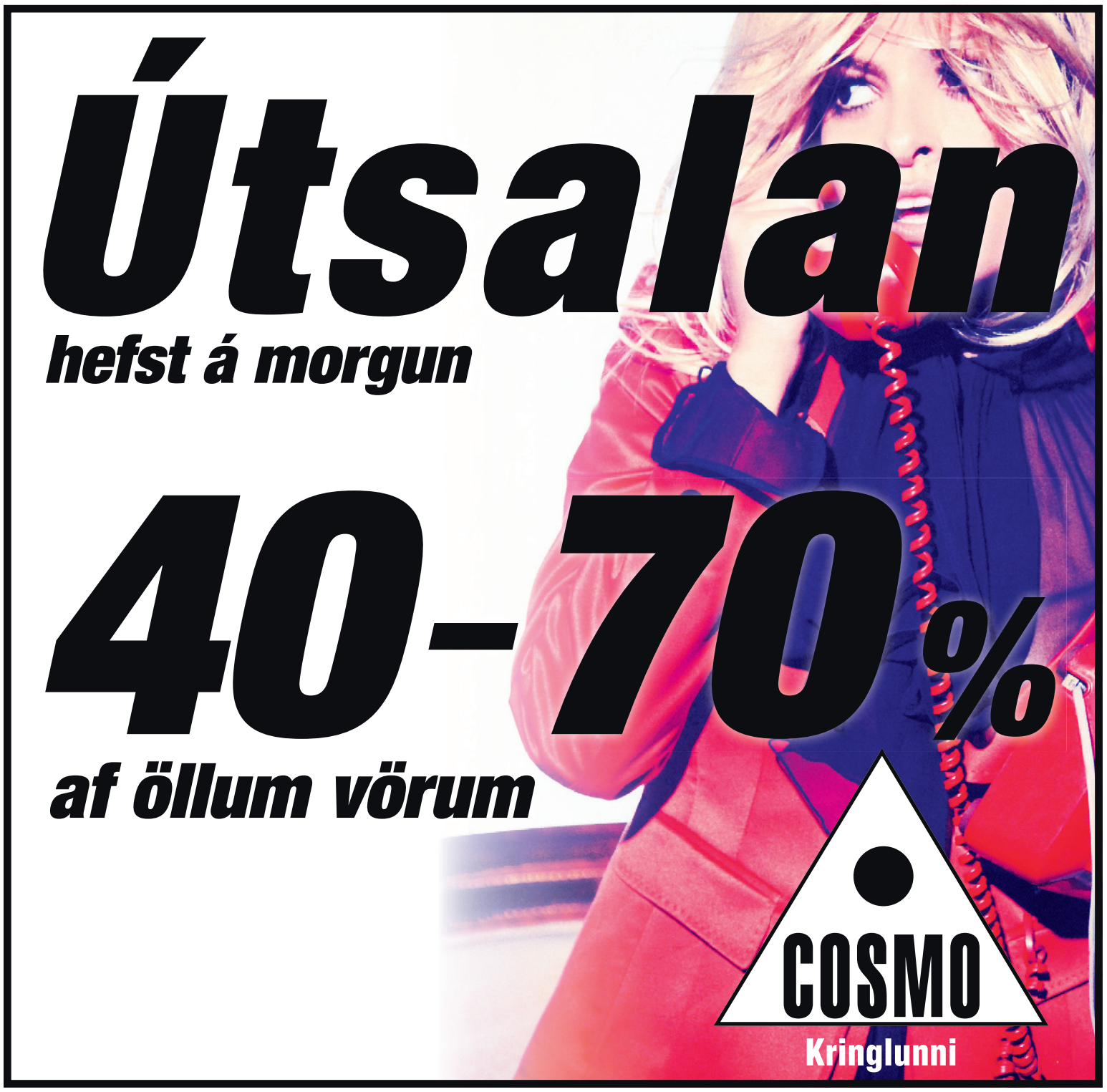

BÍLAR & FARARTÆKI

BÍLAHÖLLIN
S: 567-4949

Toyota Land Cruiser 120 GX Diesel 8/2007 ek.114þús. Sjálfskiptur. Búið að skipta um spíssa. Dráttarbeisli. Húddhlíf. Spoiler. Mjög fallegur bíll. Ökutæki er á staðnum. Ásett verð 5.390.000.- Rnr.285877

Toyota Land Cruiser 150 GX 2/2010 ek.49þús. Sjálfskiptur. Skoðar skipti á eldri Cruiser. Ökutæki er á staðnum. Ásett verð 8.250.000.- Rnr.310451

Toyota Land Cruiser 120 Gx Diesel 4/2007 ek.122þús. Ný dekk. Ný ryðvarinn. 1 eigandi. Dráttarbeisli. Ökutæki er á staðnum. Ásett verð 5.290.000.- Rnr.310333

Honda Insight 1.4 5 Hybrid 6/2011 ek.1þús. Sjálfskiptur. Eyðsla um 4.4L. Skipti möguleg. Ökutæki er á staðnum. TILBOÐSVERÐ 3.590.000.- Ásett verð 3.990.000.- Rnr.285070

Hyndai I 30 Comfort 5/2008 ek.97þús. Sjálfskiptur. Ökutæki er á staðnum. TILBOÐSVERÐ 1.550.000.- Listaverð 1.990.000.- Rnr.103437

BMW 1 116 H/B E87 4/2005 ek.102þús. Beinskiptur. Ný tímakeðja. Nýjar bremsur að aftan. Ökutæki er á staðnum. TILBOÐSVERÐ 1.490.000.- Rnr.103436

Skráðu bílinn frítt hjá okkur

Bílahöllin
Bíldshöfða 5, 112 Rvk
Sími: 567 4949
www.bilahollin.is

Bílás
Bílasala Akranes

Fiat Ducato Miller.Árg 2005. Ekinn 28þkm.Verð:4400.Raðnr.11825

Bílasalan Bílás Akranes
Smiðjuvöllum 17, 300 Akranes
Sími: 431 2622
www.bilas

ASKJA
NOTAÐIR BÍLAR

SAAB 9-7x arc. Árgerð 2007, ekinn 52 Þ.KM, bensín, sjálfskiptur. Verð 3.290.000. Tilboðsverð 2.090.000. stgr Rnr.110863.

OPEL Zafira tourer dísel. 7 manna, árgerð 2012, ekinn aðeins 2 Þ.KM, dísel, sjálfskiptur. Ásettverð 5.690.000. TILBOÐ 4.990.000. stgr Rnr.990400.

TOYOTA Prius. Árgerð 2010, ekinn 17 Þ.KM, bensín, sjálfskiptur. Verð 3.990.000. Rnr.990394.

ASKJA notaðir bílar
Kletthálsi 2, 110 Reykjavík
Sími: 590 2160
www.notadir.is

KRÓKUR

KRÓKUR
Við flytjum bifreiðar og vinnuvélar á öruggan og hagkvæman hátt.

Krókur
Sími: 522 4600
http://www.krokur.net

Bíla & FerðavagnaMarkaður

Til Sölu Fiat P250, 2007, 2.8 dísel. ek. 27 þús km. Markísa, Sólarsella. Möguleg skipti á hjólhýsi undir 5 metrum. V. 6.800 þús. Á Staðnum.

Ferðavagnamarkaður
Höfðabakka 9, 110 Reykjavík
Sími: 445 3367
Sérhæfum okkur í ferðavögnum.
www.ferdavagnamarkadur.is

SUZUKI

Frábært úrval af fatnaði og fylgihlutum fyrir mótorhjólafólk, hjálmar, skór, hanskar, olíur og margt fleira í úrvali.

Suzuki Umboðið ehf
Skeifan 17, 108 Reykjavík
Sími: 568 5100
http://www.suzuki.is

ÍSLANDBAND.IS
BÍLAINNFLUTNINGUR

Nýr Jeep Grand Cherokee Limited Dísel, V6, 241hö, eyðsla 8,3 l/100km í blönduðum akstri, Stór glæsilegur, mjög vel búinn og flottur jeppi á frábæru verði, Verð 10.990þ.kr, Billinn er í salnum, komdu og skoðaðu úrvalið, rnr 130124,

Íslensk-Bandaríska ehf
Þverholt 6, 270 Mosfellsbæ
Sími: 534 4433
Opið virka daga 10-18.00 og laugardögum 12-16
http://www.isband.is

---

bíll.is
bestir í bílum...

NISSAN Patrol gr. Árgerð 2008, ekinn 75 Þ.KM, dísel, sjálfskiptur. Verð 4.990.000. Rnr.193479.

PALOMINO I-colt. Árgerð 2009 Nánast ónotað Fortjaldi eldavél ískápur vaskur Verð nú 1.580.000. lán 1.220.000 Rnr.135890.

Bíll.is
Sími: 577 3777
www.bill.is

---

100 bílasala 100bilar.is

HUMMER H2 Luxury 37". Árgerð 2006, ek 82 Þ.KM, bensín, sjálfsk, 2x 37" dekkjagangar, DVD, Driflæsing, Loftdæla, Flottur og vel búinn, Ásett verð 4.990þ.kr, Rnr.114300. Er á staðnum,

100 bílar ehf
Þverholt 6, 270 Mosfellsbær
Sími: 517 9999
Opið virka daga 10-18.00 og laugardögum 11-15.
www.100bilar.is

Bílar til sölu

Nissan Micra árg 99, 176þ km. Skoðuð 14 án athugas. Í góðu ástandi. Verð 250þ. Sími: 554 1860.

OFURTILBOÐ 1.690.Þ
Til sölu DODGE MAGNUM RT árg 2005 ek. 104.þkm ný málaður ásett verð 2.770.þ fæst núna á 1.690.þ stgr. uppl. s 896-5290

XC90 FÆST Á 1.650.Þ
Til sölu volvo XC 90 árg 2003 ek. 100. þm ssk 5,manna leður, lúga. nýleg sjálfskipting Skoðaður 14. Ásett verð 2.390.000,- fæst á 1.690.þ stgr uppl í síma 896-5290

Seldur.is
Viltu selja bílinn þinn í dag ? Ertu að fara að kaupa nýjan bíl og vilt fá hærra uppítökuverð fyrir bílinn þinn ? Viltu staðgreiða nýja bílinn og fá staðgreiðsluafslátt ? Ef svo er hafðu þá samband og við sendum þér okkar kauptilboð þér að kostnaðarlausu.

AYGO 2008 Á TILBOÐI!
TOYOTA AYGO 2008 ek.64 þús, 5 dyra, beinskiptur, ný michelin heilsársdekk, ný kúpling, nýlega skoðaður , eyðir 4,6ltr/100 asett verð verð 1200 þús áhvilandi 500 þús TILBOÐ 1050 ÞÚS s.691 9374

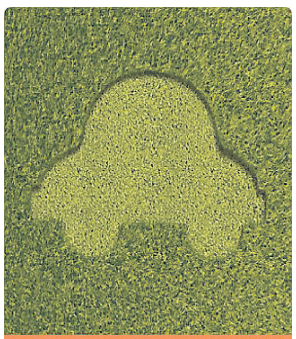

Þú kemst lengra á grænum bíl með Ergo

ergo

Til sölu Hyundai Santa Fe II 2,2 diesel, árg.'06. ek. 174.900 km. 7 manna, leðuráklæði, topplúga, álfelgur, dráttarkrókur, þjónustubók. Uppl. í s:892 8298

Nærri 50% lægra verð. Nissan Leaf frá Kr. 2.995.000 heimkomið með öllu. Prufukeyrðu hann! Útvegum nýja og nýlega bíla frá öllum helstu framleiðendum, sýningarbíla, eftirársbíla og útsölutilboð. Rafbílar, Metanbílar, Metanbreytingar, Bensín og Díselbílar. Höfum selt hundruði bíla til Íslands. www.islandus.is S. 5522000.

Toyota Yaris, árg. 2002, ek. 110 þús. Bensín, beinsk. vetrardekk fylgja. Mjög góðu ástandi. Verð 570 þús. Uppl. í s: 565 7206/820 5244.

250-499 þús.

SJÁLFSKIPT GÓÐ TOYOTA 340 ÞÚS
TOYOTA COROLLA L/B SJÁLFSKPTUR árg'98 ek.172 þús, sk. 14, dráttarkrókur, heilsársdekk, cd ofl, svartur á litinn, gott eintak verð 340 þús s.841 8955

Bílar óskast

BÍLL ÓSKAST Á 25-250ÞÚS.
Má þarfnast lagfæringa.
Hringdu S. 615 1815
eða sendu sms.

Fellihýsi

Notaðir ferðavagnar á www.vikurverk.is

til sölu

Club Car Precedent Golfbílar

Nýir eða notaðir

Bensín eða rafbílar
4ra ára ábyrgð á rafgeymum

ORGINAL Club Car hleðslutæki fylgja rafbílunum
Club Car umboðsaðili á Íslandi

Vetrarsól ehf., Askalind 4, Kóp. Sími 5641864

---

bílaland
- NOTAÐIR BÍLAR -
www.bilaland.is

FORD Focus C-MAX. Nýskr. 02/07, ekinn 116 Þ.KM, bensín, sjálfskiptur. **Verð 1.290.000** **Tilboðsverð 990.000.** 100% VISA/EURO lán mögulegt. Rnr.130415.

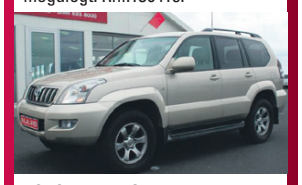

TOYOTA Land Cruiser 120VX. Nýskr. 03/08, ekinn 101 Þ.KM, bensín, sjálfskiptur. **Verð 5.220.000** **Tilboðsverð 4.490.000.** Rnr.130345.

HYUNDAI Santa Fe 4x4. Nýskr. 09/06, ekinn 103 Þ.KM, bensín, 5 gírar. **Verð 1.550.000** **Tilboðsverð 1.250.000.** Rnr.120071.

MMC Pajero DID GLX. Nýskr. 12/06, ekinn 125 Þ.KM, dísel, sjálfskiptur. **Verð 3.490.000** **Tilboðsverð 2.590.000.** Rnr.190684.

SUBARU Legacy Wagon. Nýskr. 12/05, ekinn 136 Þ.KM, bensín, sjálfskiptur. **Verð 1.690.000** **Tilboðsverð 1.290.000.** Rnr.270070.

RENAULT Megane Sport Tourer. Nýskr. 12/05, ekinn 68 Þ.KM, bensín, 5 gírar. **Verð 1.090.000** **Tilboðsverð 890.000.** 100% VISA/EURO lán mögulegt. Rnr.130414.

NISSAN Patrol SE. Nýskr. 08/08, ekinn 125 Þ.KM, dísel, sjálfskiptur. **Verð 4.480.000** **Tilboðsverð 3.980.000.** Rnr.151451.

Kletthálsi 11
525 8000
www.bilaland.is

FYRIR AÐSTOÐ INNANLANDS
gjofsemgefur.is
907 2002
Hjálparstarf kirkjunnar

Tjaldvagnar

Til sölu Compi Camp Valencia, nánast ónotaður, árg 2011. Vagninn er vel búinn með fortjaldi, ísskáp, vaski og eldavél. Næsta skoðun 2015. Uppl. í s. 897 2000

Sendibílar

568 5000 NS NÝJA SENDIBÍLASTÖÐIN

Allar stærðir sendibíla. Nýja Sendibílastöðin sími 568-5000.

Húsbílar

Til sölu,sem nýr Ford Hobby T650 2006 ekinn 14 þús. Mjög sparneytinn, markísa, sjónvarp og fl.fylgir. Verð kr. 8,600.000 Grímur sími 821 6398.

Vespur

ZNEN-ZN125-B árg 2011. Ek. 200 km. Verð 259 þús. Uppl. í s. 895 6381.

Vinnuvélar

TIL SÖLU

Hjólagrafa
Hitachi 130w
Árgerð 2004
4000 vinnustundir
Rototilt, 3x skóflur
og grabbi fygja.
Verð kr. 12.200.000+vsk.

Hjólaskófla
Furukawa FL330
Árgerð 1985
6.595 vinnustundir
Skófla og snjótönn
Verð kr. 1.980.000+vsk.

Smágrafa
Bobcat 322
Árgerð 2003
3.540 vinnustundir
2x skóflur
Verð kr. 1.890.000+vsk.

Upplýsingar í síma: 414-8600

VB VÖRUMEÐHÖNDLUN VB Material Handling

Járnháls 2 - 4 • S: 414-8600

Lyftarar

Körfubílar ehf.

KÖRFUBÍLALEIGA
Ódýr og góð þjónusta. NÝ vinnuhæð 35 metrar. S. 893 3573.

Bátar

MARÁS
TOHATSU
UTANBORÐSMÓTORAR

JAPÖNSK GÆÐI!

Léttir
Fyrirferðalitlir
Hljóðlátir
Kraftmiklir
Sparneytnir
2,5-140 hö

Miðhraun 13 - 210 Garðabær
Sími: 555 6444 - www.maras.is

Hjólbarðar

VAKA

FRÁBÆR DEKKJATILBOÐ
Ný og notuð dekk í miklu úrvali. Tökum notuð dekk uppí ný. VAKA S: 567 6700.

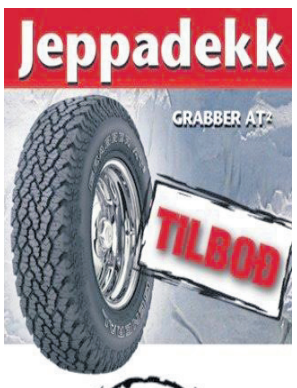

HJÓLBARÐA GRAFARVOGS VERKSTÆÐI

Gylfaflöt 3 · 112 Reykjavík
Sími 567 4468

GENERAL TIRE

Varahlutir

Viðgerðir - Varahlutir í VW Golf, Póló, Yaris, kangoo. Renni diska og skálar. Óska eftir Toyotu Yaris til viðgerðar eða niðurrifs. S. 892 7852

VAKA

FELGUR
Nýjar og notaðar felgur í miklu úrvali. VAKA S:567 6700.

JAPANSKAR VÉLAR BÍLAPARTASALA
Eigum úrval varahluta í Japanska og Kóranska bíla og fleiri teg. Kaupum flestar tegundir bíla. Opið 8-18 virka daga. S. 565 3400 & 893 2284. www.japanskarvelar.is / www.carparts.is japvel@carparts.is

VW - SKODA - VARAHLUTIR
Eigum varahluti í VW, Skoda og Audi og Pajero frá ,02 Kaupum bíla til niðurrifs og uppgerðar. Bílabúið, Kaplahrauni 11 220 hfj. S. 534 1045.

SMÁPARTAR.IS
Eigum mikið úrval af varahlutum í Subaru árg. ,97 til ,02, Skoda Octavía árg. ,00 til ,07. Honda CR-V árg. ,05.W Polo ,07 Passat ,01. Suzuki Baleno árg. ,00. Smápartar.is Sími 5675040-7785040.

Viðgerðir

AB BIFREIÐAVERKSTÆÐI
Get bætt á mig öllum teg. bíla til viðgerða. Par á meðal pústviðgerðir, bremsur og allar viðgerðir. Uppl. s. 555 6020.

PJÓNUSTA

Pípulagnir

FAGLÆRÐIR PÍPARAR
Tökum að okkur viðhald og nýlagnir, vönduð vinnubrögð mikil reynsla. Pípulagnaþjónusta Reykjavíkur S: 770 4499.

Hreingerningar

Hreingerningaþjónusta Þvegillinn 5 44 44 46

Hreingerningar - Bónun - Bónleysing
Flutningsþrif - Þrif eftir iðnaðarmenn
thvegillinn.is - Stofnað 1969 Traustir og vanir menn.

A-Ö ÞRIF&HREINLÆTI S. 662 0662
Hreingerningar, Flutningsþrif, Gólfbónun, Teppahreinsun og Húsgagnahreinsun.

Garðyrkja

Túnþökusala Oddsteins
- Lóðaþökur
- Fótboltaþökur
- Golfvallagras
- Holtagróður
- Þökulagning

Margra ára reynsla
S: 663 6666 / 663 7666
www.tso.is

GRÖFUÞJÓNUSTA AUBERTS.
Allar stærðir af gröfum með fleyg og jarðvegsbor, hlöðum grjótkanta og útvegum holtagrjót og allt fyllingarefni, jöfnum lóðir, gröfum grunna. Einnig endurnnýjun á drenn og klóaklögnum.
Sími 892 1663.

GARÐLIST ALHLIÐA GARÐÞJÓNUSTA 554 1989 www.gardlist.is

Alhliða garðþjónusta
Garðaþjónusta Íslands ehf
www.gardathjonustaislands.is
Vönduð vinnubrögð.
Róbert S. 866 9767

Bakkmyndavélar og skjáir

kr. 22.121
TOPO-TV832N/P-B
1、Bakkmyndavél
2、Vatnsheldni : IP68
3、IR LED ljós : 18 stk.
4、IR fjarlægð : uþb. 10m
5、Linsuvídd : 110° , 120°
6、Straumur: DC6-20V

Einnig til í hvítu.

kr. 17.820
TOPO-TV832N/P-A
1、Bakkmyndavél
2、Vatnsheldni : IP68
3、IR LED Ljós : 18 stk.
4、IR fjarlægð 10m
5、Linsuvidd : 110° , 120°
6、Straumur: DC6-20V

kr. 18.524
TOPO-TV832N/P-E
1、Hliðarmyndavél
2、Vatnsheldni : IP68
3、IR LED Ljós : 10 stk.
4、IR fjarlægð : uþb. 6m
5、Linsuvídd : 110° , 120°
6、Straumur: DC6-20V

kr. 10.753
TOPO-TR634/P-G
1. Bakkmyndavél
2. Vatnsheldni : IP68
3. Linsuvídd : 170°
4. Straumur: DC6-16V

kr. 10.118
TOPO-TR634N/P-A
1. Bakkmyndavél
2. Vatnsheldni: IP 68
3. Linsu vídd : 170°
4. Straumur: DC6-16V

kr. 30.474
TOPO-TD0562A
5.6"TFT-LCD digital Skjár
Skjástærð : 5.6" / 4: 3 display
Birta : 300cd/m2
Upplausn : 224640 pixels
Hægt að tengja 2 vélar
Straumur : 12V/24V DC

kr. 33.129
TOPO-TD0702A
7" TFT-LCD Skjár
Skjástærð : 7" / 16: 9
Birta : 350cd/m2
Upplausn : 336960 pixlar
Hægt að tengja 2 vélar
Straumur : 12V/24V DC

kr. 43.542
TOPO-TD0704A
7" Quad skjár
Skjástærð : 7" / 16: 9
Birta : 350cd/m2
Upplausn : 336960 pixels
Hægt að tengja 4 vélar
Straumur : 12V/24V DC

1.4PIN standard konu tengi í 4PIN karl tengi

TOPO-TP-CA5.0M	kr. 3.124
TOPO-TP-CA8.0M	kr. 3.580
TOPO-TP-CA10.0M	kr. 4.090
TOPO-TP-CA20.0M	kr. 5.678

TOPO-TP-TTK-TRUKKA KIT kr. 27.479

Gardsman öryggiskerfi

CTC-1131 fastlínustöð
Hægt að tengja 20 þráðlausa skynjara
Getur hringt í 6 símanúmer
Frábær fyrir heimilið og vinnustaðinn

CTC-1132 GSM stöð
Hægt að tengja 30 þráðlausa skynjara
Getur hringt í 6 símanúmer og SMS
Frábær fyrir bústaðinn,heimilið og vinnustaðinn

CTC-1132 GSM stöð
Hægt að teng 30 þráðlausa skynjara
Getur hringt í 6 símanúmer
Hægt að tengja hitaskynjara við stöðina
Hægt að stjórna með snjallsíma
Frábær fyrir bústaðinn,heimilið og vinnustaðinn

15% afsláttartilboð af Gardsman öryggiskerfum.

Dalvegur 16b s: 554 2727

Hugna.is

Sælugarðar.is
→ Garðsláttur
→ Beðahreinsun
→ Þökulagnir
→ Hellulagnir
→ Sólpallasmíði
→ Öll garðvinna
Mætum og gerum tilboð þér að kostnaðarlausu!
Kári sími: 824-1238

Tökum að okkur allt sem viðkemur garðinum, auk allrar almennrar smíðavinnu - lögg. húsasmíðameistari. Vanir menn, snör handtök. S. 824 1238.

ÓDÝR GARÐSLÁTTUR
Ódýr og mjög vandaður garðsláttur trjáklippingar fyrir húsfélög og einstaklinga. Engi ehf, sími 615-1605.

Bókhald

Bókhald, VSK, laun, skattskýrslur og stofnun fyrirtækja. Fagleg vinnubrögð á sanngjörnu verði. Bókhald og þjónusta ehf. Sími 511 2930.

Málarar

REGNBOGALITIR MÁLNINGARÞJÓNUSTA
Getum bætt við okkur verkefnum. Uppl. s. 891 9890. malarar@simnet.is

MÁLARAMEISTARI
Tek að mér alla almenna málningarvinnu f. húsfélög, einstaklinga og fyrirtæki. Fagmennska og sanngjarnt verð. Egill s. 868 5171 & egillsverris@gmail.com

Getum bætt við okkur inni- og útiverkefnum. Vönduð vinnubrögð og góð umgengni. Tilboð eða tímavinna. Lítið Mál ehf. Sigurður 896-5758.

Búslóðaflutningar

Ert þú að flytja? Búslóðafl., fyrirtækjafl., píanófl. o.fl. Extra stór bíll. Flutningaþj. Mikaels. S. 894 4560 www.flytja.is flytja@flytja.is

Húsaviðhald

VIÐHALD fasteignaviðgerðir
Viðhald og viðgerðir fasteigna fyrir fyrirtæki, húsfélög og einstaklinga.
• múrviðgerðir • þakviðgerðir • málningarvinnu • trésmíðavinnu • gluggaskipti • glerskipti
• pípulagnir • raflagnir • flísalagnir • jarðvinna • hellulagnir
Sími 567 6699
kristjan@vidhald.is

FAGÞAK
Alhliða lausnir á flötum þökum
Yfir 20 ára reynsla af PVC dúkum
Sími 820 3415
fagthak@fagthak.is

Tek að mér allt alm. viðhald húsa, s.s. málun, múrun, flísa- & parketlagnir og trésmíði, nýsmíði á gluggum og ísetningu. Föst tilboð eða tímavinna. S. 616 1569.

Nudd

NUDD
Slökunarnudd í miðbæ Reykjarvíkur. Sími 694 7881, Zanna Volkova.

Spádómar

KÆRLEIKS-LJÓSIÐ
Spámiðill Tarot lestur og kristalkúla
Visa 566 7311 euro
Tímapantanir í síma 8694650

SPÁSÍMINN 908 5666
Stjörnuspá. Tarot. Ársspá. Draumráðningar, ást og peningar. Andleg hjálp. Trúnaður.

Rafvirkjun

RAFLAGNIR OG DYRASÍMAKERFI S. 896 6025
Tilboð dyrasímakerfi, töfluskipti. Löggildur rafverktaki. Rafneisti@gmail.com

KEYPT & SELT

Til sölu

Trampólín og öryggisnet á frábæru verði. Allar frekari upplýsingar á trampolin.is

atvinna

VERKAMENN
ERUM MEÐ VANA VERKAMENN SEM ÓSKA EFTIR MIKILLI VINNU.
HANDAFL EHF
s. 777 2 333

SMIÐIR
ERUM MEÐ VANA SMIÐI SEM ÓSKA EFTIR MIKILLI VINNU.
HANDAFL EHF
s. 777 2 333

GASHITARAR MEÐ GLERTÚPU
VERÐ 74.600
EL - BIKE.IS
Bindir & stál ehf.
Hvaleyrarbraut 39
220 Hafnarf. S. 864 9265

Mikið úrval af bíllyklum á frábæru verði
Stofnað 1988
Neyðarþjónustan
Lásasmiðurinn
Skútuvogur 11 • s: 510-8888

LOK Á HEITA POTTA OG HITAVEITUSKELJAR.
Eigum til á lager lok í stærðum, 217x217, 217x235, 235x235, 217x174, 8 hyrndlok á Unaðskel og Blómaskel frá Trefjum. Lokin þola 1000 kg jafnarðarþunga af snjó. Sterkustu lokin á markaðinum í dag. Litir: Brúnt eða Grátt. www.Heitirpottar.is Sogavegur 3, Sími 777 2000.

www.stolpiehf.is
Geymslugámar til sölu og leigu
Hafðu samband!
Stólpi Gámar ehf
Klettagörðum 5 | Sími 568 0100

TRÉ TIL SÖLU
Hlynur 1-2,5 m. Silfurreynir 1-2m. Greni 1 m. Einnig hraunhellur í hleðslu 10fm. sanngjarnt verð Jónas s: 6978588

Óskast keypt

STAÐGREIÐUM GULL, DEMANTA OG ÚR.
Hringar, hálsmen, armbönd, Rolex, Cartier, Patek Philippe o.fl. Hringdu núna og fáðu tilboð þér að kostnaðarlausu! www.kaupumgull.is
Opið alla daga 11-18, Kringlan - 3. hæð (Hagkaupsmegin) Upplýsingar í síma 661 7000.

KAUPI GULL !
Ég, Magnús Steinþórsson gullsmíðameistari, kaupi gull, gull peninga og gull skartgripi. Kaupi allt gull, nýlegt, gamalt og illa farið. Leitið til fagmanns og fáið góð ráð.
Uppl. á demantar.is í s. 699 8000 eða í Pósthússtræti 13 (við Austurvöll), Verið velkomin

KAUPUM GULL - JÓN & ÓSKAR
Kaupum gull til að smíða úr. Spörum gjaldeyri. Heiðarleg viðskipti. Aðeins í verslun okkar Laugavegi 61.
Jón og Óskar - jonogoskar.is s. 552-4910.

KAUPUM GULL
og aðra eðalmálma gegn framvísun persónuskilríkja.
Sigga & Timo Linnetsstíg 2, 220 Hafnarfjörður S. 565 4854 www.siggaogtimo.is

Vélar og verkfæri

BÚTSÖG
26.900
RAFVÖRU MARKAÐURINN VIÐ FELLSMÚLA
Sími: 585 2888

Til bygginga

LIEBHERR 32K BYGGINGARKRANI Í TOPPSTANDI. 30M BÓMA, FJARSTÝRING, VINNULJÓS. VERÐ 2,8m +VSK. GSM: 8240672

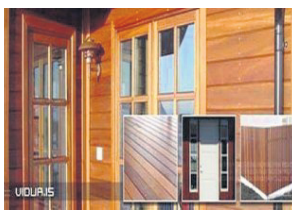

HARÐVIÐUR TIL HÚSBYGGINGA
SJÁ NÁNAR Á: WWW.VIDUR.IS
Vatnsklæðning, panill, pallaefni, parket, útihurðir, ofl. Gæði á góðu verði. Nýkomnar Eurotec A2 harðviðarskrúfur. Penofin harðviðarolía. Indus ehf, Óseyrarbraut 2 Hf, Uppl.hjá Magnúsi í símum 660 0230 og 561 1122.

HEILSA

Heilsuvörur

GREEN PEOPLE - ORGANIC LIFESTYLE
Breyttu um lífstíl og notaðu lífrænt vottaðar snyrtivörur. Dömu, herra, unglinga og barnalína. Sala og dreifing: Ditto ehf, Smiðjuvegi 4 (græn gata), 200 Kópavogi. Opið mán-fös 14-18. Lau 12-15. S 517-8060, www.ditto.is

Góð heilsa er GULLI betri
Aloe Vera!! Heilsunnar vegna
sjálfstæðir dreifingaraðilar Forever Living Ptoducts
Bætir meltinguna og eykur orku
Hlíf og Magnús. 822 8245 - 822 8244

Árangur næst með Herbalife. Frítt lífstílsmat. Hringdu núna S. 896 4662 Edda Borg & www.lifsstill.is

Nudd

TANTRA NUDD
Ekta vígsla í leyndardóma Tantra með Tantra nuddi. Einstæð upplifun fyrir pör, konur og karla. 112 Reykjav. S. 698 8301 www.tantra-temple.com

SKÓLAR & NÁMSKEIÐ

Námskeið

SIGLINGANÁMSKEIÐ
Lærðu að sigla seglskút, kænu eða kjölbát. Námskeið fyrir börn og fullorðna. Sjá nánar inn á www.brokey.is

Flug

Leigum út Cessna 152 og 172 gott verð, ekkert klúbbgjald sími 5510880 / 8959028 Flugskóli Helga Jónssonar

Ökukennsla

Kenni allan daginn Toyota 2011, hjálpa við endurtökupróf og akstursmat. Ævar Friðriksson s. 863 7493.

HÚSNÆÐI

Húsnæði í boði

Herbergi til leigu á Akureyri og Laugavegi. Lágmarks dvöl ein vika. 2ja manna herbergi leigt a 7.500 kr. nóttin. 1 manns herbergi á 5.500 kr. nóttin. Frekari uppl. gefur Grétar í 695-7047

LEIGJENDUR, TAKIÐ EFTIR!
Þið eruð skrefi á undan í leit að réttu íbúðinni með hjálp Leigulistans. Kíktu inn á www.leigulistinn.is eða hafðu samb. við okkur í s. 511 1600.

220fm 5 herb. raðhús til leigu í Mosfellsbæ. Reglusemi og skilvísi áskilin. Sendu okkur uppl. um þig á husaleiga9@gmail.com

Til leigu 2ja herb. íbúð í 101. uppl í síma 7763052

Húsnæði óskast

Par óskar eftir 3ja herb.íbúð til langtímaleigu, stabíl, róleg og í fastri vinnu, þurfum að stækka við okkur á svæði 101-108. S:778 1557/779 0906

Atvinnuhúsnæði

51,6 M2 FRÍSTUNDABIL TIL SÖLU
Eitt bil af þessari eftirsóttu stærð er til sölu. Lofthæð: 3,9 m. Hurð 3,6 m. Góðir gluggar. Sýningarbil á staðnum. Facebook/Steinhella 14. S: 660-1060 og 661-6800

Geymsluhúsnæði

GEYMSLULAUSNIR.IS
Búslóðageymsla og flutningar. Gott verð, sækjum og sendum. S. 615-5005.

GEYMSLUR.COM
Frá kr. 3990 hjá Ikea í Garðabæ og Fiskislóð í Reykjavík. S. 555 3464

WWW.GEYMSLAEITT.IS
Sér geymslur frá 3.900. 1 til 17m2. Aðgangur kl. 8-22 alla daga. Ný sérhönnuð geymsluhús, upphitað og vaktað. S: 564-6500.

WWW.BUSLODAGEYMSLA.IS
Búslóðageymsla Olivers 150 kr. á dag hvert bretti. Starfað í yfir 25 ár. S. 567 4046 & 892 0808.

ATVINNA

Atvinna í boði

STAY APARTMENTS
PERNUR Í FULLT STARF
Erum að leita að tveimur þernum í viðbót í annars frábæran hóp hjá Stay Apartments. Einungis drífandi, reyklausar, stundvísar stelpur koma til greina. Góð laun og mikil vinna í boði. Helgarstarf kemur einnig til greina. Vinsamlegast sendið ferilskrá á halldor@stay.is

RST Net

VÉLFRÆÐINGAR / VÉLIÐNAÐARMENN
Óskum eftir vélfræðingum eða véliðnaðarmönnum í vinnu við uppsetningu og þjónustu á véla- og rafbúnaði fyrir orkuiðnað og stóriðju. Umsóknir sendirs á rst@rst.is

Ljósvirki ehf

RAFIÐNAÐARMAÐUR
Óskum eftir rafiðnaðarmanni með íslenskt sveinsbréf til starfa sem fyrst. Reynsla í iðnaðarrafmagni æskileg. Umsóknir sendist á ljosvirki@ljosvirki.is

Óskað er eftir góðri barnapíu á virkum dögum í sumar til lok ágúst fyrir 2 börn á aldrinum 3 ára og 7 ára. Viðkomandi þarf að vera góð í samskiptum við börn og eldri en 16 ára, kostur væri ef viðkomandi byggi á svæði 221 Hfj. Áhugasamir vinsamlegast sendið umsókn til slgkt13@gmail.com

Apartment hotel in 101 RVK, seeks applicants for housekeeping. Both part and fulltime positions available. Please send applications to job@apartmentk.is / Íbúðarhótel í miðborg RVK óskar eftir starfsfólki í þrif. Hlutastörf + full störf. Umsóknir sendast á job@apartmentk.is

Íslenskumælandi mann vantar til starfa við hellulagnir, strax. Uppl. í s. 898 4202

Vantar bílstjóra með meirapróf. Íslenska skilyrði, framtíðarstarf. Senda umsókn á sendibilarrvk@simnet.is

Atvinna óskast

VANTAR ÞIG SMIÐI, MÚRARA EÐA JÁRNABINDINGAMENN?
Höfum á skrá menn sem óska eftir mikilli vinnu. Geta hafið störf nú þegar.
Proventus starfsmannaþjónusta S. 776-7080 Proventus.is

TILKYNNINGAR

Einkamál

Rauða Torgið
Sönn tilbreyting • Heit ævintýri
Stefnumót: 905-2000 • 535-9920
Konur, allt frítt í s. 555-4321
Karlar auglýsa frítt, 535-9922
Heitar kynl.sögur
905-2002 • 535-9930
Símadömur • live spjall
908-6000 • 535-9999

ERT ÞÚ NUDDKONA?
Íslenskar nuddkonur auglýsa frítt á Rauða Torginu Stefnumót, s. 535-9922.

25 ára heitur strákur, er bæði tpr og btn og með aðstöðu, vill kynnast karlmanni. Rauða Torgið, s. 905-2000 og 535-9920, augl.nr. 8893.

Ung heit kona vill kynnast karlmanni til að leika sér við, m.a. í síma. Rauða Torgið, s. 905-2000 og 535-9920, augl. nr. 8696.

Ný upptaka: hávær ung íslensk kona í heitum einleik. Sögur Rauða Torgsins, s. 905-2002 og 535-9930, uppt.nr. 8503.

Fimmtugur karl vill kynnast konu á svipuðum aldri. Ekki skyndikynni. S. 841 7667. Gæti byrjað með SMS.

24.–28. júní 2013

AEG

FULLKOMIN LÖGUN OG LEIKNI

1. ~~MÁNUDAGUR~~
2. ~~ÞRIÐJUDAGUR~~
3. MIÐVIKUDAGUR
4. FIMMTUDAGUR
5. FÖSTUDAGUR

Aðeins þessa viku!

NÝKOMNIR

5 AEG GÁMAR Á 5 DÖGUM

Þess vegna:

AEG DAGAR ÞESSA VIKU *AÐEINS*

Um 800 AEG tæki í eldhús og þvottahús Íslendinga.
Tilboð á AEG þvottavélum, þurrkurum og uppþvottavélum – á völdum módelum.
Frá miðvikudegi: AEG ryksugur með 20% afslætti.
Úrval AEG kæliskápa og frystiskápa – lítið við og skoðið.
AEG smáraftæki – 25% afsláttur.

Sölumenn okkar eru í samningsstuði – Þið komið og ræðið við sölufólkið okkar, sem er í góðu skapi eins og alltaf og sérstaklega fúst til að láta þig njóta besta verðs, bestu greiðsluskilmála, jafnvel vaxtalaust. Þú færð nútíma AEG tæki og hagnast á samningsstuðinu.

AEG hjá ORMSSON síðan 1927

ORMSSON

LÁGMÚLA 8 · REYKJAVÍK · SÍMI 530 2800 · ORMSSON.IS

ORMSSON KEFLAVÍK SÍMI 421 1535	**ORMSSON** AKRANESI SÍMI 530 2870	**ORMSSON** ÞRISTUR-ÍSAFIRÐI SÍMI 456 4751	**KS** SAUÐÁRKRÓKI SÍMI 455 4500	**ORMSSON** AKUREYRI SÍMI 461 5000	**ORMSSON** HÚSAVÍK SÍMI 464 1515	**ORMSSON** VÍK-EGILSSTÖÐUM SÍMI 471 2038	**ORMSSON** PAN-NESKAUPSTAÐ SÍMI 477 1900	**ORMSSON** ÁRVIRKINN-SELFOSSI SÍMI 480 1160	**GEISLI** VESTMANNAEYJUM SÍMI 481 3333

FRÁBÆRT
MIÐVIKUDAGSKVÖLD

Með áskrift að Stöð 2 fylgja:
GULL BÍÓ krakkar POPPTÍVÍ

20:00
HIÐ BLÓMLEGA BÚ
Glæsileg íslensk þáttaröð sem fjallar um kokkinn Árna Ólaf Jónsson sem lét draum sinn rætast um líf í íslenskri sveitasælu.

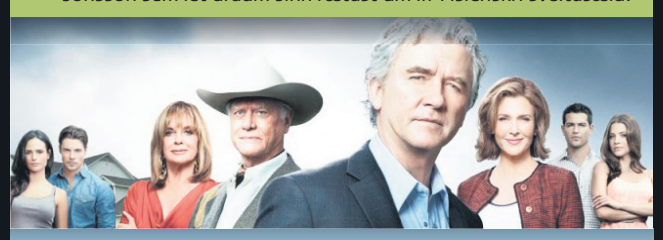

20:55
DALLAS
Ein vinsælasta þáttaröð íslenskrar sjónvarpssögu heldur áfram og átökin innan Ewing-fjölskyldunnar ná nýjum hæðum.

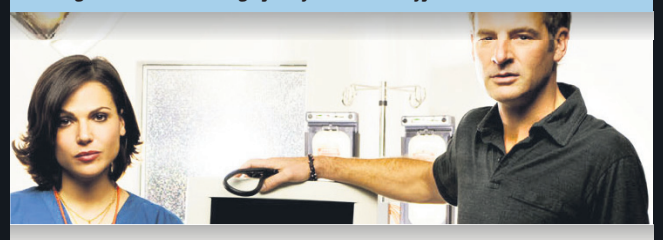

22:25
MIAMI MEDICAL
Magnaðir dramaþættir úr smiðju Jerry Bruckheimer um líf í bráðamóttöku í Miami.

7:00-20:00
krakkar BARNAEFNI ALLA DAGA
Vandað talsett barnaefni og skemmtilegir þættir fyrir yngstu áhorfendurna alla daga á Stöð 2 Krakkar.

22:05
GULL ØRNEN
Vinsælir danskir spennuþættir sem fjalla um Hallgrím Örn, hálf-íslenskan mann sem rannsakar alþjóðaglæpi.

Fáðu þér áskrift
512 5100
stod2.is
HD

SUDOKU

LÉTT

		2	6		3	7		4
1		5	2				9	
3				9	1			2
6	1							7
		3	8	4	6	1		
					9			
9				8		4		3
							5	
	2	6	1					

MIÐLUNGS

9								
	8		5		3	6		2
	4	5	8			7		9
3	6		4					1
			1		2	8	6	
1				7				
		2	7		5			
6								7
	5					9	8	

ÞUNG

	8	7		9				4
			4			7		
4		6		5			9	2
2		8						
			7		5	1		6
				6				9
	9	3			4	2		
	1		8			6		
					2			1

3	1	8	5	6	9	4	7	2
5	9	2	7	1	4	8	6	3
6	4	7	2	8	3	9	1	5
7	2	1	8	9	6	5	3	4
4	3	6	1	5	2	7	9	8
8	5	9	3	4	7	6	2	1
2	6	4	9	3	5	1	8	7
9	8	3	4	7	1	2	5	6
1	7	5	6	2	8	3	4	9

4	6	1	3	7	9	5	8	2
7	5	2	4	6	8	9	1	3
8	9	3	5	2	1	4	6	7
1	2	9	6	8	3	7	4	5
3	4	8	7	9	5	6	2	1
5	7	6	1	4	2	3	9	8
6	1	4	8	3	7	2	5	9
9	3	5	2	1	4	8	7	6
2	8	7	9	5	6	1	3	4

4	2	6	3	5	7	1	9	8
5	9	3	8	6	1	2	4	7
1	8	7	9	2	4	5	3	6
6	4	8	2	7	5	3	1	9
9	3	2	4	1	8	6	7	5
7	5	1	6	9	3	4	8	2
8	6	4	5	3	9	7	2	1
2	7	9	1	4	6	8	5	3
3	1	5	7	8	2	9	6	4

LAUSN SÍÐUSTU SUDOKU

Prautin felst í því að fylla út í reitina þannig að í hverjum 3x3 reit birtist tölurnar 1-9. Í hverri níu reita línu, bæði lárétt og lóðrétt, birtast einnig tölurnar 1-9 og aldrei má tvítaka neina tölu í röðinni.

Lausnin verður birt í næsta tölublaði Fréttablaðsins.

Myndasögur

PONDUS Eftir Frode Øverli

HANDAN VIÐ HORNIÐ Eftir Tony Lopes

BARNALÁN Eftir Jerry Scott & Rick Kirkman

SPAKMÆLI DAGSINS

Fyrirgefðu óvinum þínum en gleymdu aldrei nöfnum þeirra.

John F. Kennedy

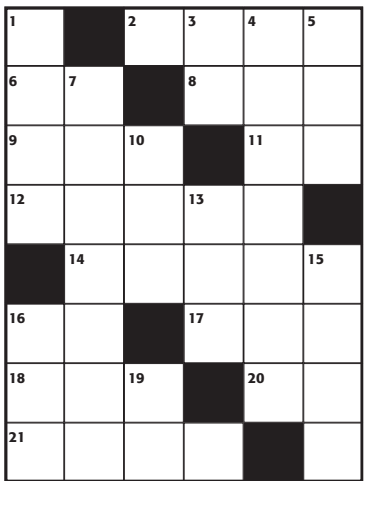

KROSSGÁTA

LÁRÉTT
2. íþrótt, **6.** klaki, **8.** samræða, **9.** fugl, **11.** komast, **12.** geðvonska, **14.** gort, **16.** í röð, **17.** traust, **18.** ennþá, **20.** rún, **21.** velta.

LÓÐRÉTT
1. geymsluturn, **3.** pot, **4.** jarðbrú, **5.** hamfletta, **7.** fíkinn, **10.** drulla, **13.** nytsemi, **15.** ruddi, **16.** húðpoki, **19.** nudd.

LAUSN
LÁRÉTT: 2. golf, **6.** ís, **8.** tal, **9.** lóa, **11.** ná, **12.** ólund, **14.** grobb, **16.** hi, **17.** trú, **18.** enn, **20.** úr, **21.** snúa.
LÓÐRÉTT: 1. sílo, **3.** ot, **4.** landbrú, **5.** flá, **7.** sólginn, **10.** aur, **13.** not, **15.** búri, **16.** hes, **19.** nú.

SKÁK

Gunnar Björnsson

Stórmeistarinn Henrik Danielsen hefur setið að tafli í Osló síðustu daga. Í fyrstu umferðinni vann hann forseta danska skáksambandsins, Lars-Henrik Bech Hansen, laglega. Hvítur á leik

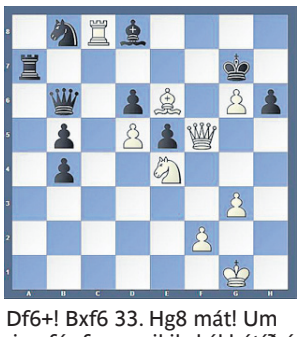

32. Df6+! Bxf6 33. Hg8 mát! Um helgina fór fram mikil skákhátíð á Ströndum. Jóhann Hjartarson sigraði á eigin afmælismóti sem fram fór í Trékyllisvík. Hannes Hlífar Stefánsson sigraði svo á Hraðskákmóti Norðurfjarðar.

www.skak.is Guðmundur Kjartansson situr að tafli í Katalóníu.

www.somi.is

SALATLÍNAN

ALGJÖR SNILLD FRÁ SÓMA

Salötin frá Sóma eru byggð á áralangri reynslu af samlokugerð. Þú getur valið úr sjö tegundum ásamt Pestó Hummus sem bragðgóð nýjung. Prófaðu!

SÓMI

Við höfum nánast ekkert þroskast

Höfundar myndasöguritsins GISP! eru rankaðir úr rotinu og gáfu á dögunum út 11. tölublaðið, sem er það fyrsta í fjögur ár. Halldór Baldursson segir myndasögurnar aldrei hafa verið betri þótt höfundarnir virðist hafa tekið litlum andlegum þroska síðan árið 1990.

Myndasögublaðið GISP! (Guðdómleg innri spenna og pína) er hugarfóstur fjórmenninganna Bjarna Hinrikssonar, Halldórs Baldurssonar, Jóhanns Ludwig Torfasonar og Þorra Hringssonar, auk þess sem gestahöfundar hafa lagt blaðinu lið í gegnum tíðina. Ritið á hátt í aldarfjórðungssögu að baki; fyrsta tölublaðið kom út árið 1990 og síðan þá hafa tíu tölublöð til viðbótar litið dagsins ljós, það ellefta nú nýverið, þótt teygst hafi á milli útgáfudaga síðustu ár.

„Mig minnir að fyrstu fimm tölublöðin hafi komið út á fyrstu tveimur árunum," rifjar Halldór upp. „Svo fór að hægja á þessu. Við gáfum þetta út sjálfir til að byrja með en síðustu tölublöð hafa komið út í tengslum við ákveðna menningarviðburði." Níunda tölublaðið var til dæmis gefið út í tengslum við myndasögusýningu í Hafnarhúsinu árið 2005 og það tíunda kom út í silkiþrykki á Menningarnótt 2009 í tengslum við yfirlitssýningu á sögu blaðsins.

En var einhver ein ástæða frekar en önnur fyrir því að það hægði á útgáfu blaðsins?

„Við vorum náttúrulega ungir eldhugar þarna í byrjun," segir Halldór. „Áhrifavaldar okkar voru ameríska öndergrándið frá áttunda áratugnum; Crumb, teiknimyndablaðið Raw, sem var gefið út af Art Spiegelman, og „horror"-myndasögur frá sjötta áratugnum. Það var hins vegar ekki sérlega stór markhópur fyrir myndasögur á þessum tíma, hvað þá fyrir „alternative"-sögur eins og við vorum að gera. Svo tekur brauðstritið við, menn eignast börn og svona og þá hægðist óhjákvæmilega á útgáfunni."

GISP! hefur hins vegar aldrei lagt upp laupana, aðeins lagst í mislangan dvala.

„Við erum eins og gömul rokkhljómsveit; þótt það líði langt á milli platna kemur hún alltaf saman á endanum." Halldór segir að í ellefta tölublaðinu hafi hópurinn leitað aftur til upprunans og unnið á sömu forsendum og í fyrstu blöðunum.

> ➜ Við erum eins og gömul rokkhljómsveit; þótt það líði langt á milli platna kemur hún alltaf saman á endanum.

„Það er að segja að við gefum út sjálfir og í sama formi og upphaflega."

En hafa efnistökin breyst með aldrinum?

„Það er nú svolítið merkilegt að þegar maður rennir yfir blöðin virðumst við nánast ekkert hafa þroskast, það er að segja andlega," segir hann og hlær. „Það eru mörg stef og minni sem eru gegnumgangandi allan þennan tíma. Aftur á móti hefur okkur farið mjög fram sem myndasöguhöfundum, við erum mun færari en við vorum og ég hugsa að þetta tölublað sé það besta tæknilega sem við höfum sent frá okkur."

En er jarðvegurinn fyrir myndasögur frjósamari nú en fyrir tutttugu árum? „Ég þykist merkja það, já. Það má að miklu leyti þakka starfsemi Nexus undanfarna tvo áratugi og listamönnum eins og Hugleiki Dagssyni, sem hafa kynnt formið fyrir nýjum lesendum og gert það meira „mainstream" en það var. En eins og aðrir menningargeirar er myndasöguheimurinn afar fjölbreyttur og lagskiptur. Það er hægt að hafa mjög gaman af ákveðinni tegund rokktónlistar en ekki annarri. Það sama á á við myndasögur."

bergsteinn@frettabladid.is

TVEIR FJÓRÐU HLUTAR GISP! Halldór Baldursson og Jóhann Ludwig Torfason eru mennirnir á bak við GiSP! ásamt Þorra Hringssyni og Bjarna Hinrikssyni. FRÉTTABLAÐIÐ/VILHELM

Höfundar í 11. tölublaði GISP!

Bjarni Hringsson
Halldór Baldursson
Jóhann Ludwig Torfason
Þorri Hringsson
Hugleikur Dagsson
Lóa Hjálmtýsdóttir
Sigga Björg Sigurðardóttir: Glenn Palmer
Lilja Hlín Pétursdóttir

POTTURINN ER SEXFALDUR OG STEFNIR Í

1150 MILLJÓNIR

650.000.000
+500.000.000

SUMAROPNUN, SÖLU LÝKUR KL. 16

Fyrsti vinningur stefnir í 650 milljónir og Ofurpotturinn stefnir í 500 milljónir.

Ekki gleyma að vera með, fáðu þér miða fyrir klukkan fjögur í dag á næsta sölustað eða á lotto.is

FÍTON / SÍA

Yfirburðir Fréttablaðsins staðfestir!

Fréttablaðið er sem fyrr mest lesna dagblað landsins með glæsilegt forskot á keppinaut sinn eins og síðasta könnun Capacent Gallup sýnir ótvírætt.

Allt sem þú þarft...

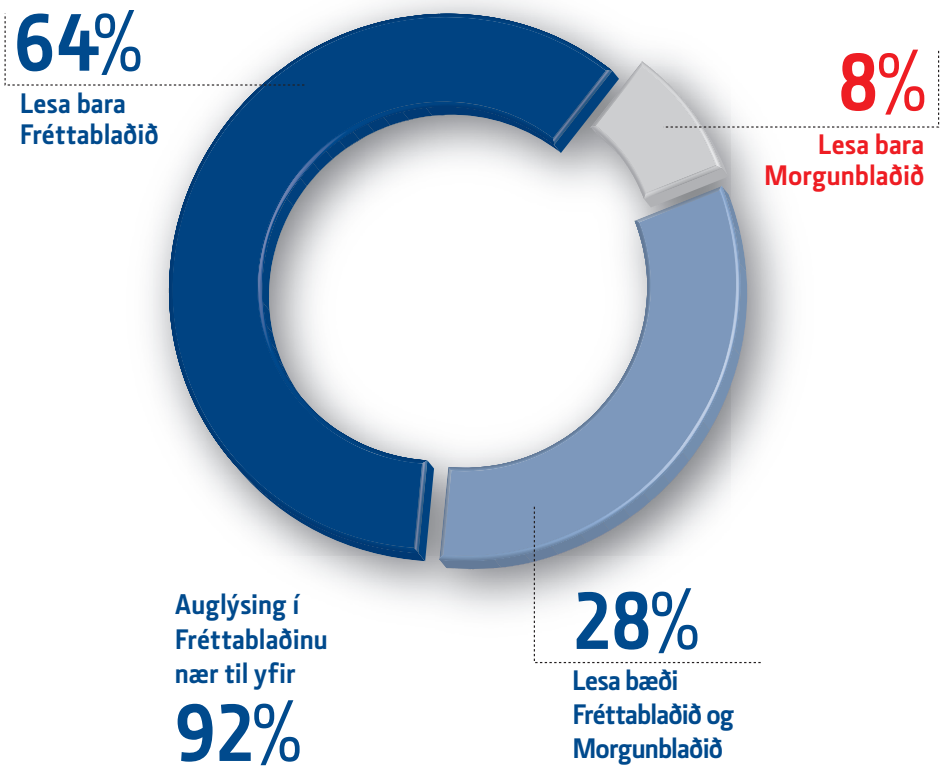

Prentmiðlakönnun Capacent Gallup.
18-49 ára á höfuðborgarsvæðinu. Meðallestur á tölublað, jan.-mars 2013.

Spáð í næsta vor og sumar

Tími tískuviknanna er kominn enn og aftur og hófst vertíðin með herratískuvikunni í Mílanó sem nú stendur yfir. Tískuspekúlantar, fyrirsætur og ljósmyndarar hafa flykkst til borgarinnar í þeim tilgangi að berja nýjustu tískustraumana augum.

LITRÍKT TVÍEYKI Hin skrautlega Anna Dello Russo á gangi ásamt tískubloggaranum Eleonoru Carisi.

GLÆSIMENNI Pessi ljósmyndari var sumarlegur til fara er hann stillti sér upp fyrir kollega sinn. NORDICPHOTOS/GETTY

BÁTATÍSKA Fyrirsætur sýna vor- og sumarlínu Giorgio Armani. Röndótt verður áfram vinsælt næsta sumar.

SNYRTIMENNI Sparilegt frá tvíburunum í DSquared2.

Í TÍSKU Pessi gestur klæddist hvítum bol, en hvítt er „liturinn" þetta sumarið.

LEÐURKLÆDDUR Heit sumarsólin á ekki að fæla karlmenn frá leðrinu, ef marka má DSquared2.

VERKFÆRA Salan

M18 FUEL DRIVEN TO OUTPERFORM.

Milwaukee 2013 TOUR

Milwaukee MONSTERSETT

TILBOÐ KR. 149.900,-

UPPÍTÖKUTILBOÐ!

Komdu með gömlu rafhlöðuvélina og fáðu Milwaukee rafhlöðu að verðmæti kr.34.900.- M18 eða M12 ástand og tegund vélar skiptir ekki máli. "Gildir aðeins ef keypt er ný vél eða sambærilegt tæki"

MONSTERSETT HD18 PP6 A-32 B: MW 4933411750

Sérfræðingar frá Milwaukee verða í verslun okkar í Síðumúla 11, þriðjudag og miðvikudag og ráðleggja viðskiptavinum.

Komið og prófið öll nýju tækin

SLÍPIROKKUR AG 750-125
Mótor: 750 W
Skífur: 125mm
Sn/mín: 10.000
MW 4933419180
TILBOÐ KR. 12.900,-

Rafhlöðuborvél C18DD-202C
Mesta átak 70 Nm
0-550/0-1850 Sn/mín
Innbyggð LED lýsing.
Fylgir: 2 x M18 2.0 Ah REDLithium rafhlöður, Hleðslutæki, handfang, beltishanki og taska.
MW 4933441270
TILBOÐ KR. 44.900,-

1/2" Herslulykill Hd18 HIWF-402C
Mesta átak 610 Nm
1900 Sn/mín
2200 Högg/mín
Fylgir: 2 x M18 4.0 Ah REDLithium rafhlöður, 80 mín Hleðslutæki, beltishanki og taska.
MW 4933441789
TILBOÐ KR. 83.900,-

Rafhlöðuhöggborvél C18PD-202C
Mesta átak 60 Nm
0-550/0-1700 Sn/mín
Höggtíðni: 29.000 mín.
Fylgir: 2 x M18 2.0 Ah REDLithium rafhlöður, Hleðslutæki, handfang, beltishanki og taska.
MW 4933441355
TILBOÐ KR. 48.900,-

KAUPAUKI!
Ef verslað er fyrir kr. 199.000.- eða meira færðu að gjöf Milwaukee útvarp að verðm. kr.29.900.-

Milwaukee Nothing but HEAVY DUTY.

Með fyrirvara um myndbrengl og prentvillur. Öll verð eru með Vsk. Verðin gilda til 1. júlí 2013 eða á meðan birgðir endast.

REDLITHIUM-ION

Síðumúla 11 - 108 Reykjavík Sími 568-6899.
Tölvupóstfang: vfs@vfs.is Heimasíða: www.vfs.is

ÓHEPPIN Í ÁSTUM Katy Perry sást nýlega í fylgd með sínum fyrrverandi, John Mayer. NORDICPHOTOS/GETTY

Átti stefnumót með Mayer

Söngkonan Katy Perry sást síðastliðinn mánudag koma út af Waldorf Astoria-hótelinu í New York ásamt söngvaranum John Mayer, sem gefur sögusögnum um að þau séu tekin aftur saman byr undir báða vængi. Parið hefur verið sundur og saman í rúmt ár.

Perry sagði í viðtali í mars að hún og Mayer væru hætt saman en viðurkenndi þó að hún væri enn bálskotin í honum.

Perry skildi við grínistann Russell Brand í desember 2011 eftir fjórtán mánaða hjónaband og hefur síðan þá verið orðuð við gítarleikara Florence and the Machine og Mayer.

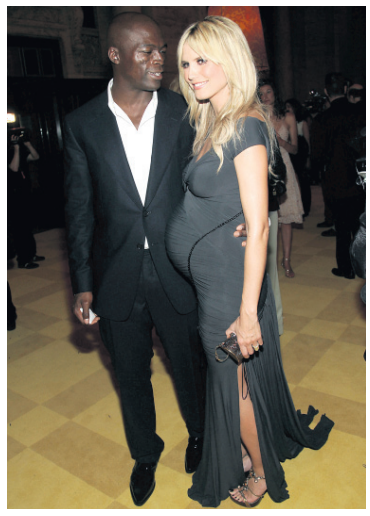

Á MEÐAN ALLT LÉK Í LYNDI Heidi Klum og Seal skildu í fyrra eftir langt samband. NORDICOHOTOS/GETTY

Klum lætur fjarlægja flúr

Heidi Klum lætur nú fjarlægja húðflúr með nafni fyrrverandi eiginmanns síns, tónlistarmannsins Seal, af líkama sínum. Hin fertuga fyrirsæta lét húðflúra sig fyrir nokkrum árum, en þá lét hún flúra stjörnur með upphafsstöfum eiginmannsins og barnanna ritaða inn í. Seal og Klum skildu í fyrra og vill fyrirsætan því eðlilega losna við nafn hans af líkamanum. „Heidi er að vinna í því að fjarlægja húðflúrin. Hún hefur farið nokkrum sinnum í tíma til að láta eyða flúrunum. Stjörnur með upphafsstöfum barnanna fá þó að vera áfram," sagði heimildarmaður við tímaritið People.

FUDGE Þú kemst fljótt að!
...en þú getur líka pantað tíma
Rakarastofan Klapparstíg
S: 5513010

GEFÐU HÆNU
gjofsemgefur.is
907 2003
Hjálparstarf kirkjunnar

JAMES FRANCO JONAH HILL SETH ROGEN JAY BARUCHEL DANNY McBRIDE CRAIG ROBINSON

THIS IS THE END

FORSÝND Í DAG OG Á MORGUN!

Í DAG MIÐVIKUDAG:
SMÁRABÍÓ KL. 20
LAUGARÁSBÍÓ KL. 20

Á MORGUN FIMMTUDAG:
HÁSKÓLABÍÓ KL. 20
BORGARBÍÓ AKUREYRI KL. 20

Miðasala hafin á eMidi.is og Midi.is

ENDALOKIN ERU 3. JÚLÍ

BORGARBÍÓ SMÁRABÍÓ HÁSKÓLABÍÓ LAUGARÁSBÍÓ

sena

Myndir, eða það gerðist ekki!

BAKÞANKAR
Höllu Þórlaugar Óskarsdóttur

ÞEGAR ég var í grunnskóla var hvorki til Fésbók né Instagram. Farsíma fékk ég seint og um síðir og eini tímaþjófurinn sem þar bjó var snákur sem borðaði epli. High score í Snake var einmanaleg tala sem enginn deildi með öðrum nema montrassar. Símarnir tóku hvorki vídjó né myndir. Skólaganga mín er munnleg heimild.

Í DAG fer líf mitt fram á Internetinu. Þar hittumst við krakkarnir, skellum inn stöðuuppfærslum, deilum svölustu fréttunum, sendum á milli myndir úr lífi fólks sem við könnumst við, eða ekki, og einstaka sinnum minnist einhver á atburði úr lífi sínu í raunheimum. Lífi sem er fjarlæg hugmynd fyrir flestum. Þá segja sumir: „Myndir, eða það gerðist ekki!“ og krefja þannig sögumann myndrænnar sönnunar á máli sínu.

NÚ er nefnilega svo komið að ekki má kaupa sushi eða kveikja á kerti án þess að einhver nærstaddur stöðvi augnablikið, breyti upprröðuninni á borðinu, smelli af, fjórum sinnum, raði myndunum upp í eitthvert kassarugl og beint á vefinn. Og raunverulega er þetta keppni, hvort sem fólk er tilbúið að viðurkenna þátttöku sína eða ekki. Veitt eru verðlaun í flokknum Besta lífið. Aukaverðlaun í flokknum Besti kvöldmaturinn. Um þessar mundir er líka verið að veita verðlaun í flokknum Besta brúðkaupið á minni Fésbókarsíðu. Flestir vinir mínir þar eru að gifta sig. Hinir eru að skoða myndirnar af þeim í kvíðakasti.

ÞEGAR ég ramba inn á síður hjá unglingum sem bauna inn sjálfsmyndum og vandræðalegum stöðuuppfærslum þakka ég í huganum fyrir að Fésbókin hafi ekki verið til þegar ég var í níunda bekk. En í framhaldinu velti ég því fyrir mér hvernig ég geti sannað fyrir niðjum mínum að ég hafi einhvern tímann verið unglingur. Ég trúi því varla sjálf. Google myndaleit skilar engum niðurstöðum...

LEGSTEINAR með QR-kóða frétti ég að væri nýjasta æðið. Kóðinn vísar komandi kynslóðum á vefsíðu þar sem minningin lifir í netheimum. Það lítur því út fyrir að friðurinn sé úti. Og ég þarf að fara að skanna. Myndir, eða það gerðist ekki.

Notar Twitter til að tala við pabba sinn

Foreldrar Miley Cyrus ganga í gegnum skilnað.

Ungstirnið Miley Cyrus hefur ekki átt sjö dagana sæla undanfarið, en foreldrar hennar standa í mjög opinberum skilnaði. Faðir Miley, sveitasöngvarinn Billy Ray, hefur víst ekki svarað símtölum og tölvupóstum frá Miley, svo hún tók á það ráð að nota Twitter til að fanga athygli hans. Á mánudag tísti hún til pabba sína að ef hann svaraði henni ekki innan klukkutíma myndi hún „opinbera sannleikann“. Með tístinu fylgdi mynd af Miley og ókunnri konu. Tístið fékk þó ekki að vera lengi í loftinu og var það fjarlægt um klukkutíma síðar. Í kjölfarið fylgdu skilaboð frá Miley, sem sagðist ekkert skilja hver hefði tíst þessu rugli.

FORELDRAVANDAMÁL Miley Cyrus gengur illa að ná sambandi við pabba

SAMBÍÓIN

KVIKMYNDAÚRVALIÐ ER Í SAMBÍÓUNUM
SAMBÍÓIN Á TOPPNUM Í 30 ÁR
KYNNTU ÞÉR MÁLIÐ Á SAMbio.is

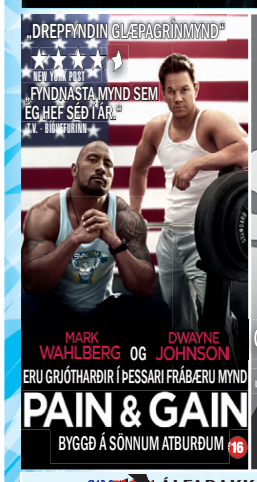

SAMBÍÓIN ÁLFABAKKA		
MAN OF STEEL 3D	KL. 4:30 - 5 - 7:30 - 8 - 10:30	12
MAN OF STEEL 2D	KL. 6 - 9 - 10:10	12
MAN OF STEEL VIP	KL. 5 - 8	VIP
PAIN AND GAIN	KL. 5:20 - 8 - 10:40	16
HANGOVER - PART 3	KL. 5:50 - 8	12

SAMBÍÓIN EGILSHÖLL		
MAN OF STEEL 3D	KL. 5 - 8 - 11	12
MAN OF STEEL 2D	KL. 6 - 9	12
THE BIG WEDDING	KL. 6 - 8	L
PAIN AND GAIN	KL. 8 - 10:40	16
NOW YOU SEE ME	KL. 5:30 - 10	12

SAMBÍÓIN KEFLAVÍK		
MAN OF STEEL 3D	KL. 8 - 11	12
PAIN AND GAIN	KL. 10:30	16
NOW YOU SEE ME	KL. 8	12

SAMBÍÓIN KRINGLUNNI NÚMERUÐ SÆTI		
MAN OF STEEL 3D	KL. 5 - 8 - 10	12
THE BIG WEDDING	KL. 6 - 8 - 10:30	L
NOW YOU SEE ME	KL. 5:30 - 8	12

SAMBÍÓIN AKUREYRI		
MAN OF STEEL 3D	KL. 5 - 8 - 11	12
THE BIG WEDDING	KL. 6 - 8	L
PAIN AND GAIN	KL. 10	16

TRYGGÐU ÞÉR MIÐA Á SAMbio.is

SMÁRA BÍÓ HÁSKÓLA BÍÓ

SMÁRABÍÓ 5%		
THIS IS THE END FORSÝNING	KL. 8	16
THE INTERNSHIP	KL. 5.25 - 8 - 10.35	7
THE INTERNSHIP LÚXUS	KL. 5.25 - 8 - 10.35	7
AFTER EARTH	KL. 8 - 10.15	12
FAST & THE FURIOUS 6	KL. 8 - 10.20	12
EPIC 2D ÍSL.TAL	KL. 3.30 - 5.45	L
EPIC 3D ÍSL.TAL	KL. 3.30 - 5.45	L
THE CROODS 2D ÍSL.TAL	KL. 3.30 - 5.45	L

HÁSKÓLABÍÓ 5%		
THE ICEMAN	KL. 5.40 - 8 - 10.20	16
THE INTERNSHIP	KL. 5.25 - 8 - 10.35	7
AFTER EARTH	KL. 8 - 10.15	12
EPIC 3D ÍSL.TAL	KL. 5.45	L
THE GREAT GATSBY	KL. 6 - 9	12

BORGARBÍÓ NÁNAR Á MIDI.IS		
THE INTERNSHIP	KL. 5.40 - 8	7
FAST & FURIOUS 6	KL. 5.40	12
THE ICEMAN	KL. 8 - 10	16
AFTER EARTH	KL. 10.20	12

midi.is
Miðasala og nánari upplýsingar
LAUGARÁS BÍÓ
www.laugarasbio.is
-bara lúxus sími 553 2075
5%

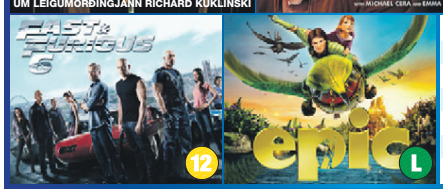

LAUGARÁSBÍÓ	Sýningartímar	
THE ICEMAN	8 - 10.20	16
THIS IS THE END	8 FORSÝNING	12
THE INTERNSHIP	5.30 - 10.30	7
EPIC 2D	5	L
EPIC 3D	5	L
FAST & FURIOUS	8 - 10.30	12

Jónsmessuhappdrætti Sjálfsbjargar

Dregið var 24. júní 2013

Vinningar og vinningsnúmer

1. Chevrolet Aveo LTZ að verðmæti kr. 3.090.000,-

8657

2. - 11. iPone 5, 64GB, hver að verðmæti kr. 179.990,-

90	12530	16877	19502	29545
8710	15344	18357	27210	30216

12. - 21. Bensínúttekt, hver að verðmæti kr. 100.000,-

1150	5784	14875	15832	28617
5408	9388	15627	18746	29868

22. - 100.Gjafakort, hvert að verðmæti kr. 100.000,-

426	6359	14540	20508	26165
1420	7541	14654	20612	26818
1458	7646	15475	20818	26920
1478	7813	15730	21131	27087
1610	9370	15814	21430	27144
1654	9864	15934	21440	27276
2091	9925	16179	21760	27558
3190	10207	16433	22166	27891
3301	10494	16860	23236	28423
3329	10605	16862	23438	29680
4441	10632	17700	24090	30418
4840	11125	18519	24731	30692
4868	11296	18653	25300	31282
5143	12253	19090	25489	31794
5155	12529	20204	25730	32385
5662	13470	20345	26156	

Birt án ábyrgðar

Handhafar vinningsmiða eru vinsamlega beðnir um að framvísa þeim á skrifstofu Sjálfsbjargar landssambands fatlaðra að Hátúni 12, Reykjavík, sími 550 0360.
Byrjað verður að greiða út vinninga þann 8. júlí nk.
Vinningaskrá er einnig birt á heimasíðu samtakanna, www.sjalfsbjorg.is og á textavarpi RÚV.
Sjálfsbjörg landssamband fatlaðra þakkar landsmönnum veittan stuðning.

Sjálfsbjörg landssamband fatlaðra þakkar veittan stuðninginn

BÍÓ★PARADÍS Heimili kvikmyndanna
EUROPA CINEMAS
ÍSLANDS
DAGSKRÁIN ER Á WWW.BIOPARADIS.IS OG MIDI.IS

... með ekta Sírius rjómasúkkulaði

ÁRNASYNIR

Veigar Páll í tveggja leikja bann

FÓTBOLTI Aga- og úrskurðarnefnd Knattspyrnusambands Íslands dæmdi Stjörnumanninn Veigar Pál Gunnarsson í tveggja leikja bann í dag. Bannið fær Veigar fyrir olnbogaskot í leik Pórs og Stjörnunnar. Hann mun því missa af leikjum Stjörnunnar gegn ÍBV og Breiðabliki.

Veigar Páll sendi svo frá sér yfirlýsingu þar sem hann baðst afsökunar. „Um algjört óviljaverk var að ræða [...]. Það var aldrei ætlun mín að meiða viðkomandi leikmann," sagði hann en Veigar baðst einnig afsökunar á ummælum sínum eftir leik, er hann gerði lítið úr liði Pórs.

Stjörnumennirnir Garðar Jóhannsson og Ólafur Karl Finsen eru komnir í eins leiks bann vegna fjögurra áminninga, rétt eins og Blikinn Elfar Árni Aðalsteinsson. - esá

Framtíð Sölva Geirs skýrist fljótt

FÓTBOLTI Landsliðsmaðurinn Sölvi Geir Ottesen er nú án félags eftir að samningur hans við dönsku meistarana í FCK rann út á vormánuðum. Hann er nú staddur í Danmörku en leitin að nýju félagi gengur vel.

„Ég á von á því að þetta skýrist á næstu dögum," sagði hann við Fréttablaðið í gær en gat þó ekki gefið frekari upplýsingar um gang mála. Hann hefur þó áður sagt að hann sé á leið frá Danmörku og stendur það enn til.

Sölvi er 29 ára gamall. - esá

Guðjón þarf hvíld eftir höfuðhögg

FÓTBOLTI FH-ingurinn Guðjón Árni Antoníusson þarf að taka sér hvíld frá æfingum næstu tvær vikurnar eftir að hafa fengið höfuðhögg í bikarleik liðsins gegn Stjörnunni í síðustu viku. Frá því er greint á Fótbolti.net.

Þetta var í annað skiptið á tímabilinu sem Guðjón Árni fékk slæmt höfuðhögg og því þarf hann að hvíla nú. „Þetta er hundleiðinlegt en ef maður horfir á þetta í stærra samhengi er betra að geta hreyft sig í framtíðinni," sagði hann. - esá

Ummæli Ólafs fyrir aganefnd KSÍ

FÓTBOLTI KSÍ hefur vísað ummælum Ólafs Þórðarsonar, þjálfara 1. deildarliðs Víkings, til aga- og úrskurðarnefndar sambandsins. Ólafur sagði eftir 2-2 jafntefli Víkinga gegn Haukum á laugardaginn að íslenskir dómarar væru að leggja lið sitt í einelti.

Í síðustu viku var ummælum Heimis Gunnlaugssonar, varaformanns knattspyrnudeildar Víkings, vísað til sömu nefndar. Heimir var í gær áminntur og Víkingur sektaður um 25 þúsund krónur. - esá

PEPSI-DEILDIN 2013

ÚRSLIT

PÓR/KA - BREIÐABLIK 1-1
0-1 Þórdís Hrönn Sigfúsdóttir (14.), 1-1 Arna Sif Ásgrímsdóttir (79.).

FH - ÍBV 1-3
1-0 Teresa Marie Rynier (20.), 1-1 Shaneka Gordon (31.), 1-2 Sóley Guðmundsdóttir (65.), 1-3 Bryndís Jóhannesdóttir (67.).

HK/VÍKINGUR - SELFOSS 1-2
0-1 Guðmunda Brynja Óladóttir (29.), 1-1 Arna Ómarsdóttir (53.), 1-2 Guðmunda Brynja (93.).

VALUR - PRÓTTUR 6-1
1-0 Hildur Antonsdóttir (25.), 2-0 Elín Metta Jensen (43.), 3-0 Dóra María Lárusdóttir (45.), 4-0 Svava Rós Guðmundsdóttir (52.), 5-0 Elín Metta Jensen (64.), 5-1 Ásgerður Arna Pálsdóttir (68.), 6-1 Dóra María Lárusdóttir (80.).

STJARNAN - AFTURELDING 5-1
1-0 Rúna Sif Stefánsdóttir (33.), 1-1 Aldís Mjöll Helgadóttir (53.), 2-1 Harpa Þorsteinsdóttir (63.), 3-1 Harpa Þorsteinsdóttir (73.), 4-1 Harpa Þorsteinsdóttir (85.), 5-1 Írunn Þorbjörg Aradóttir (92.).

STAÐAN

Stjarnan	8	8	0	0	30-2	24
Breiðablik	8	6	1	1	20-9	19
ÍBV	8	5	1	2	25-13	16
Valur	8	4	2	2	26-12	14
Selfoss	8	4	1	3	11-11	13
Þór/KA	8	3	3	2	15-11	12
FH	8	2	2	4	15-22	8
HK/Víkingur	8	1	1	6	11-28	4
Afturelding	8	1	1	6	4-25	4
Þróttur	8	0	0	8	2-26	0

NÆSTU LEIKIR

ÍBV - Þór/KA	mán. kl. 18.00
Breiðablik - Stjarnan	mán. kl. 19.15
Afturelding - HK/Víkingur	mán. kl. 19.15
Selfoss - Valur	mán. kl. 19.15
Þróttur - FH	mán. kl. 19.15

Í FIMMTA SÆTIÐ Selfoss hoppaði upp fyrir Íslandsmeistara Þórs/KA með sigri á HK/Víkingi í gær. Hér er Valorie Nicole O'Brien í baráttu við Láru Hölludóttur, fyrirliða Selfyssinga. FRÉTTABLAÐIÐ/ANTON

Stöndum við bakið á Ása

Fylkismenn ætla að endurmeta stöðuna þegar tímabilið í Pepsi-deild karla er hálfnað. Að loknum fyrstu átta umferðunum er liðið með tvö stig og hafa Árbæingar aldrei byrjað verr í efstu deild í sögu félagsins.

FÓTBOLTI Fylkir hefur aldrei byrjað verr í efstu deild karla en nú. Liðið er með tvö stig eftir fyrstu átta leikina og fátt annað en fall blasir við Árbæingum með sama áframhaldi. Fylkismönnum gekk þó ágætlega fyrir tímabilið og voru margir stórhuga fyrir sumarið. Stefnan var sett á að vinna sér þátttökurétt í Evrópudeildinni, sem er í besta falli fjarlægur draumur í dag.

„Af núverandi liðum í Pepsi-deildinni höfum við verið næstlengst í deildinni samfellt. Og við höfum aldrei byrjað verr – það er bara staðreynd," sagði Ásgeir Ásgeirsson, formaður knattspyrnudeildar Fylkis, í samtali við Fréttablaðið í gær.

„Við höfum verið frekar óheppin með meiðsli upp á síðkastið, sem hefur gert það að verkum að þjálfarinn [Ásmundur Arnarsson] hefur neyðst til að gera miklar breytingar á milli leikja. Því miður hefur það púsluspil ekki gengið nógu vel," segir Ásgeir en bendir þó á að liðið hafi bætt sig í síðustu leikjum, þá sérstaklega í varnarleiknum.

„Fyrri hálfleikur gegn FH var til að mynda mjög fínn," sagði hann, en Fylkir hafði 1-0 forystu í hálfleik á mánudagskvöldið. FH vann að lokum 2-1 sigur.

„Við höfum fengið á okkur mörg klaufaleg mörk sem hafa reynst dýrkeypt. En við höldum ótrauðir áfram og vonumst til þess að við getum snúið genginu við."

Purfum að kaupa leikmenn

Þrjú lið, sem öll standa betur en Fylkir, hafa skipt um þjálfara á tímabilinu en Ásgeir segir að sú umræða hafi aldrei farið af stað innan stjórnar deildarinnar.

„Við viljum þétta raðir okkar og stöndum við bakið á Ása. Það er ekki alltaf lausnin að skipta mönnum út. Við erum fyrst og fremst að ræða um hvað hægt er að gera til að bæta gengi liðsins."

Ein leið til þess er að styrkja leikmannahópinn og segir Ásgeir að það verði gert þegar opnað verði fyrir félagaskipti um miðjan næsta mánuð. „Við þurfum að gera það, ekki síst vegna þess að við munum missa þrjá leikmenn í haust þegar þeir fara til Bandaríkjanna í nám," segir hann, en þetta eru þeir Andri Þór Jónsson, Oddur Ingi Guðmundsson og Davíð Ásbjörnsson.

Staðan metin er mótið er hálfnað

Fylkir mætir toppliði KR á sunnudagskvöldið og svo Víkingi Ólafsvík og ÍA í næstu deildarleikjum á eftir. Síðastnefndu tveir leikirnir munu hafa mikla þýðingu um botnbaráttuna enda þrjú neðstu lið deildarinnar, en þau hafa samanlagt sex stig eftir átta umferðir.

Eftir þessa leiki verður mótið hálfnað og Ásgeir segir að staðan verði endurmetin þá.

„Það er ágætis tímapunktur til þess þá. Staðan er auðvitað ekki góð en það eru þó nokkur lið í vandræðum og nóg eftir af mótinu. Gengi liðsins hefur áhrif á allt starf félagsins og því vonumst við auðvitað til þess að það fari að birta til."

eirikur@frettabladid.is

NÝTUR TRAUSTS Ásmundur Arnarsson, þjálfari Fylkis, nýtur enn trausts stjórnar knattspyrnudeildar til snúa gengi liðsins við eftir slæma byrjun. FRÉTTABLAÐIÐ/DANÍEL

Fæst stig Fylkis

Fylkir hefur aldrei fengið færri stig í fyrstu átta leikjum sínum í efstu deild karla:

2013 - ???	2 stig (markatala: 7-16)
1996 - féll úr deildinni	3 (12-15)
1989 - féll úr deildinni	7 (7-14)
2010 - 9. sæti	8 (15-18)
1993 - féll úr deildinni	9 (8-17)
2008 - 9. sæti	9 (10-16)

Ósk leikmanna að taka þátt í kostnaði

Fyrir leik Fylkis gegn Sindra frá Höfn í Hornafirði í 16-liða úrslitum Borgunarbikarkeppni karla kvisaðist út að leikmenn hefðu greitt tíu þúsund krónur hver fyrir ferðakostnaði liðsins til Hafnar. Við það tilefni tóku stuðningsmenn Sindra sig til og settu í gang „söfnun" til styrktar leikmönnum Fylkis.

„Þessi umræða var auðvitað út í hött," segir Ásgeir Ásgeirsson, formaður knattspyrnudeildar. „Upphaflega áætlunin var að fara akandi en við buðum leikmönnum upp á þann möguleika að fljúga ef þeir tækju þátt í kostnaðinum, sem þeir þáðu. Það var því gert, þrátt fyrir að það hafi á endanum kostað félagið meira en að leigja rútu. Staðan var því ekki verri en það," segir Ásgeir.

„Við viljum reka félagið skynsamlega og erum með aðhald í rekstri. Enda hefur reksturinn gengið ágætlega."

LIÐ UMFERÐARINNAR

Hefði viljað fá endurgreitt

Eyjamaðurinn Arnór Eyvar Ólafsson er leikmaður 8. umferðar hjá Fréttablaðinu.

FÓTBOLTI „Ég var að finna mig mjög vel. Þetta var í fyrsta skipti í sumar sem ég spilaði alveg heill heilsu þannig að mér leið betur," sagði Arnór Eyvar Ólafsson, leikmaður ÍBV, sem átti skínandi leik fyrir sitt lið er það vann Fram, 1-0, í Eyjum.

Arnór hefur verið að glíma við leiðindi í ökkla en öll þau vandræði eru nú að baki.

Leikurinn var reyndar ekki mikið fyrir augað og ekki peninganna virði eins og maðurinn sagði. „Ef ég hefði verið í stúkunni hefði ég líklega viljað fá endurgreitt," sagði Arnór og hló við.

„Það var afar lítið um heppnaðar sendingar framan af leik. Við vorum að komast í ágætar stöður en vorum klaufar á síðasta þriðjungnum. Það var í raun ekki fyrr en við komumst yfir sem leikurinn fór í gang."

ÍBV er með 15 stig í sjötta sæti deildarinnar.

„Það var gott að komast aftur á sigurbraut. Einnig mikilvægt að slíta okkur frá neðri hlutanum. Við viljum vera ofar." - hbg

VAXANDI Arnór hefur bætt leik sinn mikið síðustu sumur. FRÉTTABLAÐIÐ/ERNIR

WORLD CLASS

World Class ICELAND

50% afsláttur af stökum tímum í baðstofu.
40% afsláttur af þriggja mánaða korti í baðstofu og heilsurækt.

50% AFSLÁTTUR

SPLASS

HAGASMÁRA 2 - VIÐ SMÁRALIND

Splass
Engin venjuleg bílaþvottastöð!

40% afsláttur af bílaþvotti að utan.

40% AFSLÁTTUR

VILD
er snilld

Byrjaðu strax að spara. Skráðu kortin ykkar núna á **www.stod2.is/vild**

NÚ ENN MEIRA
FYRIR ÁSKRIFENDUR

STÖÐ 2 VILD

Það eina sem þarf að gera er að skrá kreditkort heimilisins á **stod2.is**

SKEMMTI-GARÐURINN

Skemmtigarðurinn SMÁRALIND

50% afsláttur af fjölskyldukortum Skemmtigarðsins.
Þú borgar 3.000 kr. en færð 6.000 kr. inneign.

50% AFSLÁTTUR

SKEMMTI-GARÐURINN

Skemmtigarðurinn Í GRAFARVOGI

Þú greiðir aðeins 1.500 kr. fyrir Lasertag og 36 Minigolf brautir fylgja frítt með.

73% AFSLÁTTUR

Þú færð sjálfkrafa afslátt hjá fjölda samstarfsaðila.

Rokkó Reykjavík
25%
afsláttur af öllum fatnaði

The Sushi
12%
afsláttur ef verslað er fyrir 2.000 kr. eða meira

Michelsen
15%
afsláttur af vörum á bílinu 10.000 kr. – 400.000 kr.

Olís OB
Kynntu þér tilboðin á stod2.is/vild
Sækja þarf um Olís greiðslulykil til að fá afslátt

1011
10%
afsláttur ef verslað er fyrir 2.000 kr. eða meira

Björg Mjódd
20%
afsláttur af fatahreinsun

Pizzeria Rizzo
25%
afsláttur ef verslað er fyrir 2.000 kr. eða meira

FÍTON / SÍA

DAGSKRÁ

Stöð 2 kl. 20.00

Hið blómlega bú

Matreiðslumaðurinn Árni Ólafur Jónsson heldur áfram að rækta jörðina sína í Borgarfirðinum og kynnast öllum þeim gæðum sem Ísland hefur upp á að bjóða. Árni gerir fetaost úr sauðamjólk og girnilega súpu úr því sem kemur upp úr matjurtagarðinum eftir sumarið. Það er einnig komið að sláturtíð.

Í KVÖLD

Go on

STÖÐ 2 KL. 20.30 Bráðskemmtileg gamanþáttaröð með vininum Matthew Perry í hlutverki Ryan King, íþróttafréttamanns sem missir konuna sína. Hann sækir hópmeðferð fyrir fólk sem hefur orðið fyrir ástvinamissi en þar koma saman afar ólíkir einstaklingar og útkoman verður afar skrautleg.

TV.COM 7,5 **IMDb** 7,3

Blue Bloods

SKJÁR EINN KL. 21.10 Vinsælir bandarískir þættir um líf Reagan-fjölskyldunnar í New York, þar sem böndum er komið á glæpamenn borgarinnar sem aldrei sefur.

TV.COM 8,2 **IMDb** 7,4

Secret State

RÚV KL. 21.15 Breskur myndaflokkur um samspil lýðræðislega kjörinna stjórnvalda, stórfyrirtækja og hersins. Olíuslys verður og skömmu síðar ferst forsætisráðherra Bretlands í dularfullu flugslysi. Arftaki hans á valdastóli kemst á snoðir um samsæri í stjórnkerfinu.

TV.COM 8,4 **IMDb** 7,5

Bylgjan kl. 06.50

Í bítið

Í bítið er fjölbreyttur dægurmálaþáttur á léttum nótum. Sigurjón M. Egilsson fer á fætur með þér í júní. Fylgstu með fréttum og taktu púlsinn á þjóðmálunum, færðinni, veðrinu og íþróttunum strax í bítið.

heimili FASTEIGNASALA

Bogi Pétursson
lögg. fasteignasali

Seljavídeó til sölu

Vel staðsettur söluturn á rótgrónum stað nálægt tveimur grunnskólum í þéttri íbúðabyggð. Öflug dvd-leiga, spilakassar og lottó. Stigvaxandi íssala með ísvél frá Kjörís. Turbochef ofn fyrir pizzur, franskar og samlokur. Nammibar og pylsupottur. Gott leiguhúsnæði á sanngjörnu verði. Góðir möguleikar fyrir úttsjónarsama rekstraraðila.

Nánari upplýsingar veitir Bogi Molby Pétursson s: 699-3444

530 6500 Suðurlandsbraut 22 | Opið mán. – fös. frá kl. 9–17 | www.heimili.is 530 6500

FASTEIGNAKAUP
Ármúli 15 - Sími: 515 0500 - www.fasteignakaup.is
Erna Valsdóttir löggiltur fast., skipa og fyrirtækjasali – leigumiðlari.

Starrahólar 2 – Reykjavík
OPIÐ HÚS í dag miðvikud. 26. júní, kl. 17.30-18:00.

Gott 276 fm einbýlishús á frábærum útsýnisstað við Elliðaárdalinn. Á neðri hæð hússins er ca. 45 fm íbúð. Fallegur garður fyrir þá sem eru með græna fingur! Frábært útivistasvæði í næsta nágrenni. Stutt fyrir börnin að ganga í skóla, fara í sund og stunda íþróttir í Árbæjarhverfinu.
Erna Valsdóttir lögg.fast. og Lilja Mósesdóttir verða á staðnum og taka á móti áhugasömum.
Uppl. í síma 892-4717 eða e-mail: erna@fasteigkankaup.is

Mýrarás 10 – Reykjavík
OPIÐ HÚS í dag miðvikud. 26. júní, kl. 18.30-19:00.

Fallegt og vel skipulagt 219,5 fm einbýlishús á einni hæð við Mýrarás í Reykjavík. Húsið skiptist í 183.4 fm. íbúð og 36,1 fm. bílskúr. Stutt í Selásskóla, góður göngustígur að sundlauginni, Árbæjarskóla, kirkjunni og íþróttahúsi Fylkis. Leikskóli handan við hornið!
Erna Valsdóttir lögg.fast. og Halldór Kjartansson verða á staðnum og taka á móti áhugasömum.
Uppl. í síma 892-4717 eða e-mail: erna@fasteigkankaup.is

Sími 515 0500 • www.fasteignakaup.is

STÖÐ 2

07.00 Barnatími Stöðvar 2
08.10 Malcolm In the Middle *(10:22)*
08.30 Ellen
09.15 Bold and the Beautiful
09.35 Doctors *(111:175)*
10.20 Cougar Town *(22:22)*
10.45 The No. 1 Ladies' Detective Agency *(6:7)*
11.50 Grey's Anatomy *(17:24)*
12.35 Nágrannar
13.00 Kalli Berndsen - í nýju ljósi *(2:8)*
13.25 Covert Affairs *(4:11)*
14.05 Chuck *(2:24)*
14.50 Hot In Cleveland *(9:10)*
15.10 Big Time Rush
15.35 Tricky TV *(17:23)*
16.00 Nornfélagið
16.25 Ellen
17.10 Bold and the Beautiful
17.32 Nágrannar
17.57 Simpson-fjölskyldan *(2:22)*
18.23 Veður
18.30 Fréttir
18.47 Íþróttir
18.54 Ísland í dag
19.06 Veður
19.15 The Big Bang Theory *(5:23)*
19.35 Modern Family
20.00 Hið blómlega bú Glæsileg ný íslensk þáttaröð sem fjallar um kokkinn Árna Ólaf Jónsson sem lét draum sinn rætast um líf í íslenskri sveitasælu.
20.30 Go On *(22:22)*
20.55 Dallas
21.40 Lærkevej *(6:10)* Vönduð dönsk þáttaröð með skemmtilegri blöndu af gamni og alvöru um þrjú systkin sem lenda í stórkostlegum vandræðum í Kaupmannahöfn og flýja í úthverfin og koma sér vel fyrir við þá skrautlegu götu Lærkevej.
22.25 Miami Medical *(2:13)* Magnaðir dramaþættir þar sem fylgst er með lífi og störfum lækna á bráðamóttöku í Miami.
23.10 Breaking Bad
23.55 Revolution *(13:20)*
00.35 Grimm *(11:22)*
01.20 Vice *(5:10)*
02.05 American Horror Story *(9:12)*
02.45 Timber Falls
05.10 Dallas
05.50 Fréttir og Ísland í dag

POPPTÍVÍ

19.00 Friends *(22:24)*
19.25 Two and a Half Men *(17:24)*
19.50 Simpson-fjölskyldan *(6:22)*
20.15 The Cleveland Show *(10:22)*
20.40 The Secret Circle *(11:22)*
21.20 The Secret Circle *(12:22)*
22.05 Breakout Kings *(1:13)*
22.50 Breakout Kings *(2:13)* Dramatísk þáttaröð.
23.30 The Cleveland Show *(10:22)*
23.55 The Secret Circle *(11:22)*
00.35 The Secret Circle *(12:22)*
01.15 Breakout Kings *(1:13)*
02.00 Breakout Kings *(2:13)*
02.40 Tónlistarmyndbönd frá Popptíví

INN

20.00 Árni Páll
20.30 Tölvur, tækni og kennsla
21.00 Veiðin með Gunnari Bender
21.30 Á ferð og flugi

SPORT *besta sætið*

17.45 Arsenal - Fulham
19.30 PL Classic Matches: Arsenal - Blackburn *(2001)*
20.00 Stuðningsmaðurinn:Lúðvík Arnarson Guðmundur Benediktsson hittir glerharða stuðningsmenn ensku stórliðanna.
20.30 Arsenal - Southampton
22.10 Stuðningsmaðurinn
22.40 Chelsea - Arsenal
23.10 Liverpool - Arsenal

SPORT 2 *enski boltinn*

07.00 Pepsi-deild kvenna 2013
18.00 Sumarmótin 2013
18.45 Pepsi-deild kvenna 2013 Útsending frá leik Vals og Þróttar í Pepsi-deild kvenna.
20.25 Meistaradeild Evrópu: Man. City - Borussia Dortmund Útsending frá leik Manchester City og Borussia Dortmund í Meistaradeild Evrópu.
22.05 Herminator Invitational
22.55 NBA - Þáttur þar sem fjallað er um Michael Jordan.
23.45 Pepsi mörkin 2013

krakkar

07.00 Lalli **07.05** Lalli. **07.10** Refurinn Pablo **07.15** Litlu Tommi og Jenni **07.40** Svampur Sveinsson **08.00** Dóra könnuður **08.25** Mörgæsirnar frá Madagaskar **08.45** Strumparnir **09.10** Waybuloo **09.30** Lína langsokkur **09.55** Áfram Diego, áfram! **10.20** Brunabílarnir **10.40** Histeria! **11.00** Ofuröndin **11.25** Sorry I've Got No Head **11.50** iCarly (**12:45**) **12.15** Njósnaskólinn (**3:13**) **12.40** Victourious **13.05** Big Time Rush **13.30** Mörgæsirnar frá Madagaskar **13.55** Lalli **14.00** Lalli **14.10** Refurinn Pablo **14.15** Litlu Tommi og Jenni **14.40** Svampur Sveinsson **15.00** Dóra könnuður **15.25** Mörgæsirnar frá Madagaskar **15.50** Strumparnir **16.10** Waybuloo **16.20** Lína langsokkur **16.45** Áfram Diego, áfram! **17.10** Brunabílarnir **17.30** Histeria! **17.55** Ofuröndin Stórskemmtilegar teiknimyndir um Ofuröndina og félaga. **18.20** iCarly (**12:45**) **18.45** Njósnaskólinn (**3:13**) **19.10** Victourious **19.35** Big Time Rush

GULL

20.00 Einu sinni var *(10:22)*
20.30 Örlagadagurinn *(3:30)*
21.05 Krøniken *(22:22)*
22.05 Ørnen *(22:24)*
23.05 Einu sinni var *(10:22)*
23.35 Örlagadagurinn *(3:30)*
00.10 Krøniken *(22:22)*
01.10 Ørnen *(22:24)*
02.10 Tónlistarmyndbönd frá Popptíví

BÍÓ

12.40 Prom
14.20 Lína Langsokkur
15.35 Get Shorty
17.20 Prom
19.00 Lína Langsokkur
20.15 Get Shorty
22.00 Chicago Overcoat
23.35 Get Him to the Greek
01.20 Mercury Rising
03.10 Chicago Overcoat

RÚV

16.10 Golfið *(4:12)*
16.40 Læknamiðstöðin *(14:22) (Private Practice V)* **e.**
17.25 Franklín *(62:65)*
17.50 Geymslan *(8:28)*
18.15 Táknmálsfréttir
18.25 Hið sæta sumarlíf *(6:6) (Det søde sommerliv)*
18.54 Víkingalottó
19.00 Fréttir
19.30 Veðurfréttir
19.35 Minnisverð máltíð – Sara Blædel *(2:7) (En go' frokost)* Glæpasagnahöfundurinn Sara Blædel rifjar upp matarminningu sem er henni kær og kokkurinn Adam Aaman matreiðir réttinn sem um er rætt.
19.45 Álfukeppni - stofa
20.00 Álfukeppnin í fótbolta *(Undanúrslit, Brasilía - Úrúgvæ)* BEINT
20.55 Álfukeppni - samantekt
21.15 Leyniríkið *(2:4) (Secret State)*
22.00 Tíufréttir
22.15 Veðurfréttir
22.20 Af hverju fátækt? - Afríka arðrænd *(Why Poverty?: Stealing Africa)* Heimildamynd úr flokki um fátækt í heiminum. Hversu mikill hagnaður er sanngjarn? Í þorpinu Rüschlikon í Sviss eru afar lágir skattar og íbúar auðugir.
23.15 Loforðið *(3:4) (The Promise)* Atriði í þáttunum eru ekki við hæfi barna. *(e).*
00.40 Fréttir
00.50 Dagskrárlok

SKJÁREINN

06.00 Pepsi MAX tónlist
07.10 America's Funniest Home Videos *(38:48)*
07.35 Everybody Loves Raymond *(23:25)*
08.00 Cheers *(6:22)*
08.25 Dr. Phil
09.10 Pepsi MAX tónlist
16.50 The Good Wife *(18:23)*
17.35 Dr. Phil
18.20 Britain's Next Top Model *(3:13)*
19.10 America's Funniest Home Videos *(39:48)*
19.35 Everybody Loves Raymond *(24:25)*
20.00 Cheers *(7:22)*
20.25 Psych *(7:16)*
21.10 Blue Bloods *(18:23)*
22.00 Common Law *(7:12)*
22.45 The Borgias *(8:9)*
23.30 House of Lies *(1:12)*
23.55 Leverage *(4:16)*
00.40 Lost Girl *(13:22)*
01.25 Excused
01.50 Blue Bloods *(18:23)*
02.40 Pepsi MAX tónlist

SKJÁRGOLF

06.00 ESPN America
07.20 Travelers Championship 2013 *(3:4)*
11.50 Golfing World
12.40 Golfing World
13.30 Travelers Championship 2013 *(3:4)*
18.00 Golfing World
18.50 Inside the PGA Tour *(25:47)*
19.15 LPGA Highlights *(8:20)*
20.40 Champions Tour - Highlights *(12:25)*
21.35 Inside the PGA Tour *(26:47)*
22.00 Golfing World
22.50 PGA Tour - Highlights *(24:45)*
23.45 ESPN America

ÚTVARP

FM 88,5 XA-Radíó
FM 90,1 Rás 2
FM 90,9 Gullbylgjan
FM 93,5 Rás 1
FM 95,7 FM957
FM 96,3 FM Suðurland
FM 96,7 Létt Bylgjan
FM 97,7 X-ið
FM 98,9 Bylgjan
FM 99,4 Útvarp Saga
FM 100,5 Kaninn
FM 102,2 Útv. Latibær
FM 102,9 Lindin
FM 105,5 Útvarp Boðun

66°
NORÐUR
Sumarlægðirnar
eru engin afsökun.
Komdu og skoðaðu sumarlínuna frá 66°NORÐUR.
Þú þarft hana oftar en þú heldur.
magazine.66north.is

GRILLRÉTTURINN

„Mér finnst best að grilla lax og hafa grænmeti sem meðlæti.“

Steinunn Jónsdóttir, söngkona í reggíhljómsveitinni Amaba Dama

Tökum á París norðursins að ljúka

Premur dögum er ólokið í tökum á myndinni París norðursins sem fara fram á Vestfjörðum.

Þremur dögum er ólokið í tökum á kvikmyndinni París norðursins í leikstjórn Hafsteins Gunnars Sigurðssonar.

„Við erum í smá fríi núna en þetta hefur bara gengið vel,“ segir hann, spurður hvort tökurnar hafi gengið vel. Þær hafa staðið yfir síðan í lok maí og hafa aðallega farið fram á Flateyri. Tveir tökudagar hafa verið á Ísafirði en einn dagur er eftir á Þingeyri. Aðspurður segir leikstjórinn að myndin verði frumsýnd á næsta ári. „Ég verð með tilbúna mynd fljótlega eftir áramót og svo fer það eftir hátíðum og öðru hvenær hún verður sýnd.“

París norðursins fjallar um ungan mann sem býr í smábæ á Vestfjörðum og fær föður sinn sem hann þekkir lítið í heimsókn.

Hollywood-myndin Prince Avalanche, sem er endurgerð síðustu myndar Hafsteins Gunnars, Á annan veg, fer í almennar sýningar vestanhafs í ágúst. Stefnt er á frumsýningu hér á landi í byrjun september. Að sögn Hafsteins er verið að vinna í því að fá leikara myndarinnar, Paul Rudd og Emile Hirsch, til að koma hingað til að vera viðstadda frumsýninguna, auk leikstjórans Davids Gordon Green. - fb

TÖKUR GENGIÐ VEL Að sögn Hafsteins Gunnars Sigurðssonar hafa tökur á myndinni gengið vel.

Rottweiler á Þjóðhátíð

Tónlistarveisla verður á Þjóðhátíð í Eyjum í ár.

Enn bætast við þekktir tónlistarmenn sem stíga á svið á Þjóðhátíð í Eyjum því **Erpur Eyvindarson** og félagar í XXX Rottweiler hafa ákveðið að spila þar um verslunarmannahelgina. Áður hafði hópur vinsælla flytjenda tilkynnt um komu sína, þar á meðal Skálmöld, Bjartmar Guðlaugsson, Sálin, Ásgeir Trausti, Bubbi Morthens, Páll Óskar, GusGus, Stuðmenn, Retro Stefson, Eyþór Ingi og Jónas Sigurðsson. Ingó Veðurguð mun jafnframt sjá um brekkusönginn í stað Árna Johnsen. Gestir Þjóðhátíðar geta því valið úr góðum tónlistaratriðum og fá líkast til allir eitthvað fyrir sinn snúð. - fb

➜ Rottweiler, Skálmöld, Bjartmar Guðlaugsson, Sálin og Ásgeir Trausti eru á meðal þeirra sem koma fram.

Borðaði fífla í matinn

Vala Höskuldsdóttir listakona gafst upp á því að lifa peningalaus í mánuð.

„Ég var búin að lifa á matnum sem ég átti inni í ísskáp, hafði prófað að tína fífla í matinn, var hætt að reykja og það gekk allt vel. En svo fór ég í frí til Akureyrar með konunni minni og einn sólríkan dag tjáir hún mér að hún ætli í sund og þá gat ég ekki meira,“ segir listakonan Vala Höskuldsdóttir, sem hafði einsett sér að eyða ekki einni einustu krónu þennan mánuð. Á mánudag skrifaði Vala aftur á móti færslu á Facebook þar sem hún játaði að hún gæti ekki lifað án peninga og hefði borgað sig í sund.

Þótt Vala hafi ekki þraukað peningalaus í heilan mánuð segist hún vera reynslunni ríkari. „Ég gerði þessa tilraun því ég hafði ekki efni á því að lifa eins og ég gerði. Ég vona að ég detti ekki aftur í sama gamla farið heldur hafi lært að láta tekjur hvers mánaðar duga,“ segir hún.

Á meðan á tilrauninni stóð tók Vala ekki við neinum gjöfum frá vinum og vandamönnum heldur átti við þá vöruskipti. Eitt skipti var henni boðið í mat gegn því að slá garðinn fyrir viðkomandi.

Að sögn Völu tók eiginkona hennar, Eva Rún Snorradóttir, vel í hugmyndina þótt hún hafi ekki tekið þátt í tilrauninni. „Hún var í útlöndum fyrstu tvær vikurnar í júní. Svo þegar hún kom heim, breytt eftir ferðalagið, var ekkert ætt til á heimilinu þannig að hún hafði eiginlega ekki orku í þetta þótt henni hafi þótt hugmyndin góð.“

Þegar Vala er að lokum spurð hvort hún ætli að halda tilrauninni áfram síðar svarar hún játandi. „Þetta kom mikilli reglu á lífið og það væri gaman að endurtaka þetta að ári sem eins konar neysluföstu.“

sara@frettabladid.is

Einn sólríkan dag tjáir hún mér að hún ætli í sund og þá gat ég ekki meira.

GAT EKKI MEIR Vala Höskuldsdóttir listakona hafði ásett sér að eyða engu þennan mánuð. Hún gafst þó upp á endanum og borgaði sig í sund á Akureyri. FRÉTTABLAÐIÐ/STEFÁN

Súrrealískt að spila með Sinfó

Skálmöld og Sinfóníuhljómsveit Íslands leiða saman hesta sína í nóvember.

„Þetta er hálfsúrrealískt en þetta leggst gríðarlega vel í okkur alla,“ segir Snæbjörn Ragnarsson, gítarleikari Skálmaldar. Rokkararnir spila í fyrsta sinn með Sinfóníuhljómsveit Íslands á tónleikum í Eldborg 29. nóvember. Tónlist Skálmaldar er þungarokk með þjóðlaga- og víkingaáhrifum og verður forvitnilegt að sjá þessar tvær hljómsveitir sameinast á sviði. Á efnisskránni verður tónlist af plötum Skálmaldar, Baldri og Börnum Loka. „Það er búið að ræða mikið hvernig við ætlum að hafa þetta og það var ákveðið strax að skrifa þetta alveg út fyrir sinfóníuhljómsveit,“ segir Snæbjörn. Tónskáldið Haraldur V. Sveinbjörnsson mun færa þungmálm Skálmaldar í sinfónískan búning.

Aðspurður segir Snæbjörn það frábært þegar vel takist að blanda þungarokki og sígildri tónlist saman. „Þegar menn hætta að hugsa um þetta sem rokk, popp eða þungarokk á móti klassík og kveikja á því að þetta er allt tónlist finnst mér þetta algjörlega „brilljant“. Þetta er ekki eins ofboðslega ólíkt og menn vilja meina.“ Hann segir þessa tvo heima sífellt vera að nálgast. „Hrokinn í báðar áttir hefur minnkað.“

- fb

SKÁLMÖLD Hljómsveitin spilar með Sinfóníuhljómsveit Íslands í Eldborg. FRÉTTABLAÐIÐ/STEFÁN

➜ Skálmöld fer í sex vikna tónleikaferð um Evrópu í september og október

„Á SKILIÐ AÐ VERÐA SUMARSMELLUR!“
– KOLBRÚN BERGÞÓRSDÓTTIR, MBL.

DYNAMO REYKJAVÍK

„Ekki láta sumarið líða án þess að lesa Maður sem heitir Ove ... í senn **hrífandi og fyndin** og lesandinn er líklegur til að skiptast á að **hlæja og gráta.** ... Á skilið að verða sumarsmellur.“
– KOLBRÚN BERGÞÓRSDÓTTIR, MORGUNBLAÐINU

★★★★★
„Stórkostleg saga. Hún grætir og kætir.“
– KRISTJANA GUÐBRANDSDÓTTIR, DV

VERÖLD

VERKEFNASTJÓRNUN OG LEIÐTOGAÞJÁLFUN

Kynningarfundur fimmtudaginn 27. júní klukkan 17 að Dunhaga 7

- Framsækið tveggja missera nám
- Veitir alþjóðlega D-vottun í verkefnastjórnun
- Lotubundið nám – eitt fag kennt í einu
- Námsbækurnar ***Leiðtogafærni, Samskiptafærni, Stefnumótunarfærni og Skipulagsfærni*** eru innifaldar í námsgjöldum
- Námið verður kennt í Reykjavík og á Akureyri

Höfundar námsins Haukur Ingi Jónasson og Helgi Þór Ingason kynna námið.
Náms- og starfsráðgjafi verður einnig á staðnum.

Allir velkomnir

Komdu og kynntu þér að eina vinsælustu og öflugustu námsbraut á Íslandi

Opið fyrir umsóknir til 8. júlí 2013

Nánari upplýsingar um námið má finna á vogl.is - fylgdu okkur á Facebook

FORLAGIÐ

Nordica ráðgjöf ehf.
Nordica Consulting Group

ENDURMENNTUN
HÁSKÓLA ÍSLANDS

FRÉTTABLAÐIÐ

VIÐ SEGJUM FRÉTTIR • SMÁAUGLÝSINGASÍMINN OG SKIPTIBORÐ: 512 5000 VÍSIR

RITSTJÓRN 512 5313, Fax: 512 5301, ritstjorn@frettabladid.is **AUGLÝSINGADEILD** auglysingar@frettabladid.is **PRENTUN** Ísafoldarprentsmiðja

9 771670 387005

Póst dreifing

DREIFING: dreifing@postdreifing.is
EF BLAÐIÐ BERST EKKI: 512 5060

FRÉTTIR VIÐSKIPTI ÍÞRÓTTIR LÍFIÐ UMRÆÐAN

vísir

Meiri Vísir.

FRÉTTIR AF FÓLKI

Megas var skírnarvottur

Kvikmyndagerðarmaðurinn **Hrafn Gunnlaugsson** eignaðist nýverið son með kúbönsku konu sinni Yairu. Skírnin fór fram á sunnudaginn og drengurinn hlaut nafnið Anton Hrafnsson. Það var allsherjargoðinn Hilmar Örn Hilmarsson sem skírði Anton og tónlistarmaðurinn og lífskúnsterinn Megas var skírnarvottur í athöfninni. Að sögn viðstaddra var mikil gleði í skírninni sem haldin var á heimili Hrafns við Laugarnestanga í Reykjavík en þar var kveikt upp í heilli brennu til að fagna nýja lífinu. Hrafn er á sjötugsaldri og á fyrir fimm börn. Anton er fyrsta barn hans með konu sinni Yairu sem er um 40 árum yngri en hann sjálfur. - le

Húðflúraður handleggur

Leikkonan **Anita Briem** er stödd hér á landi, en hún fer með hlutverk í sjónvarpsþáttunum Fólkið í blokkinni. Tökur áttu að hefjast í lok maí, en ráðgert er að sýna þættina á RÚV í haust. Til leikkonunnar sást á veitingastaðnum Sólon á mánudagskvöldið, en þar sat hún að snæðingi ásamt óþekktum karlmanni. Athygli vakti að Anita skartaði fjölda húðflúra á hægri upphandlegg en ekki er vitað hvort húðflúrin eru raunveruleg eða einungis til komin vegna hlutverksins. - ka

Mest lesið vísir

1. Segist ekki hafa látið barn ljúga
2. 2.000 ára ráðgáta úr Rómaveldi loks leyst
3. Hafnar hagsmunaárekstrum
4. Vara við almennri niðurfellingu skulda
5. Barnaníðingar sagðir í skátunum
6. Umfjöllun, viðtöl og einkunnir: Breiðablik - Valur 1-0 | Fyrsta tap Vals

HRÍFANDI!
Ærlegi lærlingurinn
Eftir höfund metsölubókarinnar Viltu vinna milljarð?
www.forlagid.is
– alvöru bókabúð á netinu

FRÁBÆR TILBOÐ!
KOMIÐ OG LÍTIÐ VIÐ Í REKKJUNNI

SOFIA
King Size (193x203 cm)
Fullt verð 298.580 kr.
149.290 kr.
= 50% AFSLÁTTUR

SEVILLA FOAM
Queen Size (153x203 cm)
Fullt verð 228.830 kr.
114.415 kr.
= 50% AFSLÁTTUR

iMattress™
sleep system by comfort solutions®
The cooler side of sleep.

Imattress þrýstijöfnunardýnurnar frá King Koil hafa slegið í gegn í Ameríku.

Imattress inniheldur hið byltingarkennda Ifusion efni. Það er kæligel sem hjálpar til við að halda jöfnu hitastigi í líkamanum. Svampurinn er einnig borðar með loftgöngum, en það er gert til þess að loftflæði um dýnuna sé sem best. Það er nauðsynlegt að dýnan andi vel til þess að viðhalda réttu hitastigi á nóttunni.

Þrýstijöfnunarefnið aðlagast líkamanum vel og veitir fullkominn stuðning. Þannig færð þú góða þyngdardreifingu og finnur ekki fyrir neinum álagspunktum svo sem í mjöðmum, mjóbaki eða öxlum.

Lítil hreyfing er í Imattress dýnunum þannig að maður verður ekki var við hreyfingu á milli svefnsvæða.

Hægt er að setja Imattress dýnurnar á stillanleg rafmagnsrúm.

Steyptir og sterkir kantar eru á dýnunum, gott er að setjast á dýnuna ásamt því að svefnflöturinn er stærri og nýtist geysilega vel.

iMATTRESS
King Size (193x203 cm)
Verð frá 471.138 kr.

iMATTRESS
Queen Size (153x203 cm)
Verð frá 327.102 kr.

ARGH!!! 260613

FJÖLSTILLANLEG HEILSURÚM

ERGOMOTION
King Size (2X97x203 cm)
Verð frá 745.200 kr.
FRÁ 596.160 kr.
MEÐ 20% AFSLÆTTI

ERGOMOTION 100

- Ergomotion er einn öflugasti og sterkasti stillanlegi botn sem er fáanlegur í dag.
- Botninn er inndraganlegur og þú nýtir ljósið á náttborðinu.
- Lyftigetan er gífurleg þar sem í botninum eru 2 mótorar, annar fyrir höfuðgafl og hinn fyrir fótagafl
- Öll tannhjól, föðringar, festingar & liðamót eru úr næloni, ekkert að smyrja og ekkert ískur.
- Hljóðlátt og öflugt.
- 3 mm tvíhert stálgrind er undir öllum botninum.
- 20 ára ábyrgð á mótor og grind.
- Mjög einföld og góð fjarstýring
- Á Ergomotion-rafmagnsrúmin eru fáanlegar margar gerðir af dýnum svo sem Dr Breus, I-mattress, Advance ofl.

SILVIA HÆGINDASTÓLL
- VEITIR GÓÐAN STUÐNING VIÐ BAK

SILVIA
Hægindastóll.
Fullt verð 43.850 kr.
KYNNINGARVERÐ 35.080 kr.

rekkjan
HEILSURÚM

Rekkjan ehf ·· Ármúla 44 ·· 108 Reykjavík ·· 588 1955 ·· www.rekkjan.is ·· Opið virka d. 10–18 og lau 11–16