ALLT ATVINNA

Stútfullt blað af atvinnuauglýsingum

atvinna

allt Í MIÐJU BLAÐSINS

SIGVALDI J. KÁRASON

Framleiðir mafíumynd með stórstjörnum

Ingvar E. Sigurðsson kemur til greina í eitt hlutverkið

FÓLK 38

16 blaðsíðna RE/MAX blað

Fasteignablað RE/MAX fylgir Fréttablaðinu á sunnudögum

RE/MAX

FRÉTTABLAÐIÐ

FRÍTT

3. september 2006 — 235. tölublað — 6. árgangur

MEST LESNA DAGBLAÐ Á ÍSLANDI

Sími: 550 5000

SUNNUDAGUR

Svartsýnar konur og kátir karlar

Konur eru talsvert svartsýnni en karlar á komandi efnahagsástand samkvæmt könnun Fréttablaðsins.

KÖNNUN 18

Ef ég ætti óskastein...

Hvernig hafa hafrarnir skilið sig frá sauðunum í speglasal frægðarinnar síðastliðinn áratug?

FÓLK 16

Í spilun á fjórum stöðvum

Frægðarsól Nylon-flokksins á Bretlandi rís enn hærra með nýju myndbandi.

FÓLK 38

Spiluðum frábærlega

Fyrirliði landsliðsins, Eiður Smári Guðjohnsen, var mjög ánægður með leikinn í gær.

ÍÞRÓTTIR 31

VEÐRIÐ Í DAG

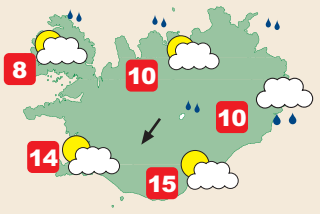

VÆTA SYÐRA Í KVÖLD Í dag verður norðaustan 3-10 m/s, hvassast austan Vatnajökuls og allra vestast. Lítilshattar súld með köflum norðan og austan til en þykknar smám saman upp syðra með vætu í kvöld. Hiti 8-16 stig.

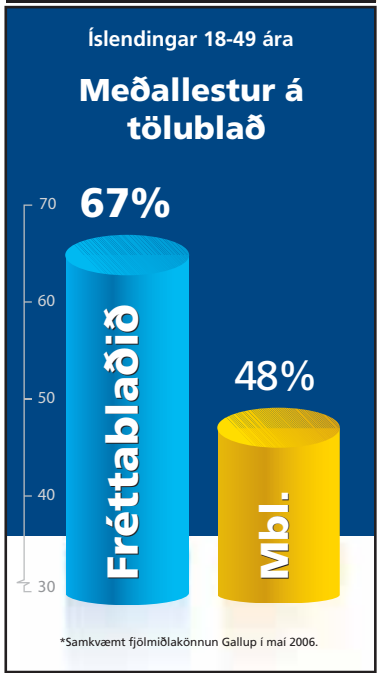

FRÁBÆR BYRJUN Á UNDANKEPPNI EM Íslenska landsliðið í knattspyrnu vann í gær frækinn 3-0 útisigur á Norður-Írum í fyrsta leik sínum í undankeppni EM. Íslenska liðið lék besta leik sinn í langan tíma en mörkin skoruðu þeir Gunnar Heiðar Þorvaldsson, Hermann Hreiðarsson og fyrirliðinn Eiður Smári Guðjohnsen. Þetta var sautjánda landsliðsmark Eiðs Smára og jafnaði hann þar með markamet Ríkharðs Jónssonar. Sjá síðu 30

NORDICPHOTOS/GETTY IMAGES

Árangurslausum fjárnámum fækkar um helming

Hagstæð íbúðalán eru talin hafa átt stóran þátt í að árangurslausum fjárnámum hjá einstaklingum hefur fækkað um nær helming á síðustu misserum. Sextán þúsund manns eru á vanskilaskrá.

FJÁRMÁL Árangurslausum fjárnámum hjá einstaklingum hefur fækkað um nær helming frá fyrstu sjö mánuðum 2004 til og með fyrstu sjö mánuðum 2006, samkvæmt upplýsingum frá Björk Ólafsdóttur, fjármálastjóra Lánstrausts hf. Á fyrstu sjö mánuðunum 2004 voru þau 7.300 talsins en 4.000 á sama tímabili þessa árs, sem er um 44 prósentum minna. Á sama tíma hefur fjöldi skráninga á vanskilaskrá fækkað hvað mest hjá fólki á aldrinum 36-40 ára, um tæpan helming.

„Leiða má getum að því að þessi þróun sé í takt við það sem er að gerast í þjóðfélaginu," segir Björk. „Vanskilamálum einstaklinga fór að fækka hröðum skrefum þegar nýju íbúðalánin fóru að koma inn. Það virðist sem fólk hafi hreinlega getað tekið til hjá sér.

Þá koma til hagvöxtur í landinu og aukinn kaupmáttur og svo virðist sem fólk hafi haft meiri fjármuni handa á milli. Í stað þess að auka neysluna lítur út fyrir að fólk hafi notað tækifærið og gert sín mál upp og komið öllu í skil. En nú virðist vanskilamálum heldur vera að fjölga aftur, en það er þó ekki um mikla breytingu að ræða, enn sem komið er."

Fjöldi á vanskilaskrá hefur yfirleitt verið á bilinu 19-20 þúsund. Björk segir það ekki hafa gerst lengi að fjöldinn á vanskilaskrá hafi farið niður fyrir 19 þúsund, en fjöldi á vanskilaskrá sé nú rúmlega 16 þúsund.

> Í stað þess að auka neysluna lítur út fyrir að fólk hafi notað tækifærið og gert sín mál upp og komið öllu í skil.
>
> **BJÖRK ÓLAFSDÓTTIR**
> FJÁRMÁLASTJÓRI LÁNSTRAUSTS

Spurð um þróunina hjá fyrirtækjum segir Björk að þau séu á svipuðu róli og áður. Dregið hafi úr árangurslausum fjárnámum og gjaldþrotum en vanskil á fyrri stigum hafi aukist undanfarið.

„Þar getur skýringin verið sú að í góðæri eru stofnuð fleiri ný fyrirtæki en þegar niðursveifla er. Ákveðið hlutfall þeirra lendir í vanda, þar sem oft eru fleiri en eitt eða tvö í hverri atvinnugrein og ekki geta allir fengið sömu viðskiptin," segir Björk. „Það getur leitt til þess að áform standast ekki og fyrirtæki lenda í greiðsluvanda."

Hún bætir við að líklegra sé að vanskil geti aukist á nýjan leik á næstu fjórum til sex mánuðum. Bankar hafi dregið úr útlánum, vextir hafi hækkað og verðbólga aukist.

Þeir sem séu komnir í vanda fái ekki eins mikla fyrirgreiðslu og eigi þar með erfiðara með að halda málunum í lagi, bregðist eitthvað. - jss

SPURNING DAGSINS

Róbert, er búið að selj' ann?

„Helst vildi ég fá að berj' ann."

Sjónvarpsmaðurinn Helgi Seljan hætti nýlega á NFS og fór yfir til RÚV. Róbert Marshall er framkvæmdalegur forstöðumaður NFS.

Bónus borgar starfsmönnum sínum fyrir að finna nýja starfsmenn í verslanirnar:

Fá hundrað þúsund krónur fyrir að finna nýtt fólk

ATVINNA Bónus býður nú starfsfólki sínu allt að hundrað þúsund krónur fyrir að finna nýja starfsmenn í verslanir fyrirtækisins. „Við borgum fimmtíu þúsund ef nýi starfsmaðurinn er ennþá í vinnu eftir þrjá mánuði og stoppi viðkomandi í sex mánuði bætum við öðrum fimmtíu þúsundum við," segir Svanur Valgeirsson, starfsmannastjóri Bónus.

Svanur segir að alls vanti tíu til fimmtán manns í verslanirnar í heild til þess að fullmanna þær.

„Þessa dagana eru allir að auglýsa eftir fólki og auðvitað er freistandi fyrir fyrirtæki sem vantar starfsmenn að bjóða nýju fólki gull og græna skóga. Við viljum hins vegar frekar fara þessa leið og umbuna þeim starfsmönnum sem við erum með fyrir og eru tilbúnir að leggja sig fram við að hjálpa okkur að manna búðirnar."

Þetta er ekki í fyrsta skipti sem þessi leið er farin við að manna verslanirnar. „Við gerðum þetta líka í fyrra og þetta mæltist vel fyrir þá og mælist vel fyrir núna.

Við kynntum þetta fyrir helgi og nú þegar eru komnir inn þrír nýir starfsmenn svo ég er mjög ánægður með stöðuna."

- eö

VERSLANIR BÓNUS Starfsfólkið reynir nú að fá vini og vandamenn með sér í vinnuna.

HALLORMSSTAÐARSKÓGUR Þar mældist alaskaösp 23,1 metri.

Hæstu trén yfir 20 metrar:

Hæsta tréð er á Klaustri

SKÓGRÆKT Hæsta tré á Íslandi er sitkagreni sem vex á Kirkjubæjarklaustri, en það mældist 23,7 metrar á hæð. Þetta kom fram í könnun skógfræðinema við Landbúnaðarháskóla Íslands. Næstar að stærð voru alaskaaspir í Hallormsstað og í Múlakoti í Fljótshlíð sem mældust 23,1 metri og 22,5 metrar.

Hæsta tréð af innlendum stofni reyndist vera í Vaglaskógi í Fnjóskadal.

- hs

Lítill drengur festist í brunni:

Var orðinn mjög hræddur

LÖGREGLA Lögreglan á Akranesi var kölluð út um hálf sex leytið á föstudaginn til þess að losa fjögurra ára dreng sem sat fastur í brunnopi. Brunnurinn er á leikvelli í bænum en ekki er vitað hvers vegna hann var opinn.

Drengurinn var að leik á vellinum þegar hann datt ofan í brunninn og festist. Móðir drengsins óskaði eftir aðstoð lögreglu og var hún dágóða stund að losa barnið, sem eðlilega var orðið ansi óttaslegið.

- eö

LÖGREGLUFRÉTTIR

Bílvelta í Borgarfirði

Ökumaður missti stjórn á bifreið sinni í Norðurárdal um sexleytið í gærmorgun með þeim afleiðingum að hann valt og endaði úti í Bjarnadalsá. Ökumaðurinn, sem var einn á ferð, slapp lítið meiddur en bíllinn er gjörónýtur.

Einn stútur

Lögreglan í Borgarnesi stöðvaði einn ökumann í fyrrinótt vegna gruns um ölvun við akstur og reyndist hann töluvert drukkinn.

Ekið á kindur

Ekið var á kind í Hvalfirði í gærmorgun með þeim afleiðingum að hún drapst. Önnur ær hlaut síðan sömu örlög á Holtavörðuheiði seinna um daginn.

Flugumferðarstjórar íhuga biðlaunarétt

Flugumferðarstjórar eiga rétt á biðlaunum þegar starfsemi Flugmálastjórnar flyst til Flugstoða. Formaður Félags íslenskra flugumferðarstjóra segir marga íhuga að nota tækifærið og hætta störfum. Hann sé sjálfur að hugsa málið.

KJARAMÁL Fjöldi flugumferðarstjóra íhugar að fara á biðlaun og hætta störfum þegar rekstur flugleiðsöguþjónustu flyst frá Flugmálastjórn yfir til Flugstoða um áramótin.

Öllum flugumferðarstjórum hefur verið boðið starf hjá nýja fyrirtækinu. Ekki er víst að allir taki því vegna undanfarinna deilna um kjaramál flugumferðarstjóra. Í lögum um réttindaskyldur er ákvæði um að ef störf séu lögð niður hjá ríkinu eigi menn rétt á biðlaunum.

Samkvæmt Lofti Jóhannssyni, formanni Félags íslenskra flugumferðarstjóra, á um helmingur allra flugumferðarstjóra hjá Flugmálastjórn rétt á biðlaunum í hálft eða eitt ár. Munu þeir allir hugsa það vandlega hvort þeir noti tækifærið og hætti störfum. Loftur segist sjálfur íhuga alvarlega að taka ekki við starfi hjá nýja félaginu.

„Einhverjir munu fara á biðlaun þar sem það er skynsamlegasta ákvörðunin fyrir þá, meðal annars vegna aldurs. Svo er annað mál hvort einhverjir fara á biðlaun vegna kjaradeilna og ósættis. Ég veit að margir eru að hugsa um að nota tækifærið hreinlega og hætta því þeim líst ekki á framhaldið," segir Loftur.

„Í nýja fyrirtækinu verða nákvæmlega sömu yfirmenn og hjá Flugmálastjórn. Ég er einn af þeim sem eiga biðlaunarétt og er alvarlega að hugsa um að nýta hann."

Hann segir ekki marga þurfa að nýta sér biðlaunarétt til þess að Flugstoðir lendi í vandræðum með skort á flugumferðarstjórum. „Ef svo fer að margir sjá þann kost bestan í stöðunni að fara á biðlaun og hætta störfum er hætt við að Flugstoðir hefji sína starfsemi á óstyrkum stoðum."

Hjördís Guðmundsdóttir, upplýsingafulltrúi hjá Flugmálastjórn, segir biðlaunarétt starfsmanna vera í skoðun. „Ef margir flugumferðarstjórar kjósa að nýta sér þennan rétt og hætta störfum verður bara að skoða það mál."

salvar@frettabladid.is

FLUGUMFERÐARSTJÓRN Hætt er við að starfsemi Flugstoða hefjist á óstyrkum stoðum kjósi margir flugumferðarstjórar að nýta sér biðlaunarétt sinn. Upplýsingafulltrúi Flugmálastjórnar segir það mál verða skoðað ef til þess komi, en biðlaunaréttur starfsmanna sé í rannsókn.

Fundur Kofi Annan með Írönum í Teheran í gær:

Íranar aðstoði við vopnahlé

ÍRAN, AP Írönsk stjórnvöld lofuðu að aðstoða við að halda vopnahléið í Líbanon, á fundi með Kofi Annan, framkvæmdastjóra Sameinuðu þjóðanna, í Íran í gær. Ísraelar hafa lengi sagt Írana selja Hizbollah vopn, en með vopnahléinu er búið að banna sölu á vopnum til samtakanna.

Jafnframt ítrekuðu íranskir stjórnmálamenn að háttvísi bæri að gæta í kjarnorkudeilu þeirra við SÞ.

Íranar neita að hætta auðgun úrans, þrátt fyrir fyrirskipun Öryggisráðs SÞ þar um. Þeir segja kjarnorkuframleiðslu sína vera eingöngu í friðsamlegum tilgangi, en vesturveldin óttast að þeir hyggist framleiða kjarnorkuvopn. Á miðnætti á fimmtudag rann út frestur sem Öryggisráðið gaf Írönum til að hætta auðguninni, en Íranar virtu ekki það bann. Því getur Öryggisráðið beitt Íran refsiaðgerðum, en til þess mun ekki koma á allra næstu dögum. Fyrst verða frekari samningaviðræður reyndar til hlítar og mun Javier Solana, utanríkismálastjóri Evrópusambandsins, funda á þriðjudag með helsta samningamanni Íran í kjarnorkumálum, Ali Larijani.

Annan ræðir í dag við forseta landsins, Mahmoud Ahmadinejad, sem hefur ítrekað sagt opinberlega að Íranar muni ekki hætta kjarnorkuvinnslu.

- smk

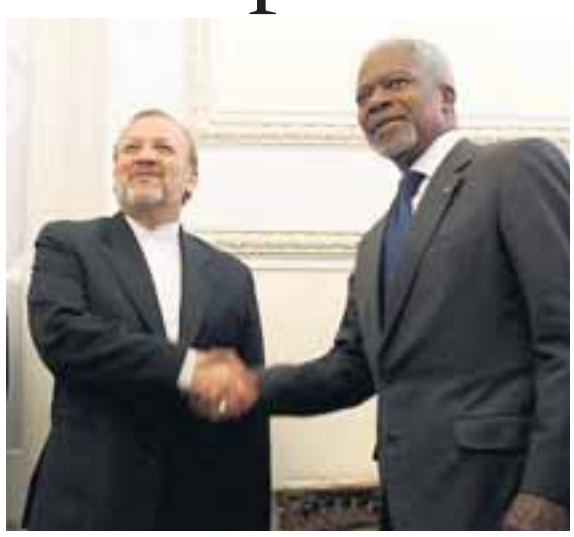

Í TEHERAN Kofi Annan, framkvæmdastjóri Sameinuðu þjóðanna, t.h., og Manouchehr Mottaki, utanríkisráðherra Írans, á fundi þeirra í gær.

FRÉTTABLAÐIÐ/AP

Ný dönsk rannsókn:

Reykingar fitandi fyrir unglinga

DANMÖRK Reykingar eru fitandi fyrir ungt fólk, kemur fram í nýrri rannsókn sem danska krabbameinsfélagið lét gera.

Í frétt Politiken segir að þó að sífellt færri byrji að reykja ánetjist ákveðinn hluti unglinga enn reykingum viljandi í þeirri trú að þær muni hjálpa þeim að grennast.

Reyndin er þó sú að hið gagnstæða gerist.

Fyrstu tvö árin sem unglingar reykja bæta þeir að meðaltali á sig tveimur aukakílóum, sýnir rannsóknin, sem náði til 1.700 unglinga í efstu bekkjum grunnskóla.

- smk

SPORHUNDUR LEITAR ÞÝFIS Lögregla var með skó þjófsins í poka til þess að koma hundinum á sporið.

Þjófur í Þjóðleikhúsinu:

Dularfullur þjófnaður

LÖGREGLUMÁL Þjófnaður átti sér stað í Þjóðleikhúsinu í gærkvöldi en lögregla handsamaði þjófinn fljótlega fyrir aftan leikhúsið. Hann hafði þá losað sig við þýfið og var sporhundur sóttur til þess að rekja ferðir hans um nágrennið í þeirri von að það kæmi í leitirnar.

Lögregla og starfsfólk Þjóðleikhússins voru ekki tilbúin að tjá sig um hverju var stolið áður en blaðið fór í prentun í gær. Þegar Fréttablaðið hafði samband við Tinnu Gunnlaugsdóttur Þjóðleikhússtjóra var hún stödd í Færeyjum þar sem Þjóðleikhúsið var að sýna Grænalandið. Hún vissi ekkert um málið en sagði hins vegar viðtökur Færeyinga við sýningunni afar góðar.

- eö

LÖGREGLUFRÉTTIR

Bílbeltið bjargaði

Bílvelta varð um tíuleytið í gærmorgun í Hestfirði fyrir botni Ísafjarðardjúps. Ökumaðurinn, sem var einn í bílnum, var í bílbelti og slapp ómeiddur en bíllinn er talinn ónýtur.

Ekið undir áhrifum

Lögreglan í Reykjavík stöðvaði átta ökumenn fyrir ölvun við akstur í fyrrinótt og gærmorgun. Að sögn lögreglu voru þetta í flestum tilfellum ökumenn sem voru ekki búnir að sofa almennilega úr sér áður en þeir fóru af stað á bílnum.

HVÍTA HÚSIÐ/SÍA - 7134

Við frumsýnum nýjan KIA Sorento

– aflmeiri, betur búinn og enn glæsilegri. Sorento hefur slegið í gegn um allan heim og eignast dygga fylgismenn á Íslandi. Það er ekki að ástæðulausu að Sorento er orðinn næstmest seldi jeppi landsins. Líklega langbestu jeppakaupin í dag.

Komdu og sjáðu glæsilegri Sorento á enn betra verði. Sjón er sögu ríkari.

Opið í dag frá kl. 12 til 17.

www.kia.is

Helgartilboð hjá KIA

1,6 • 5 dyra • 5 gíra • verð 1.598.000

KIA Rio, glæsilegur fólksbíll úr smiðju KIA. Rio er búinn aksturstölvu, átta öryggisloftpúðum, ABS hemlalæsivörn, álfelgum og öflugri en sparneytinni 1,6 lítra, 112 hestafla CVVT bensínvél.

1,1 • 5 dyra • sjálfskiptur • verð 1.285.000

KIA Picanto, lipur, fallegur og nútímalegur smábíll sem eyðir 6,5 lítrum í blönduðum akstri. **Aukapakki 13" stálfelgur og vetrardekk negld eða ónegld.**

KIA MOTORS
The Power to Suprise™

HEKLA KIA *umboðið* á Íslandi er í eigu HEKLU.

Laugavegi 172 • Reykjavík • sími 590 5700 • www.kia.is

GENGIÐ 01.09.2006

GJALDMIÐLAR	KAUP	SALA
Bandaríkjadalur	68,66	68,98
Sterlingspund	130,73	131,37
Evra	87,95	88,45
Dönsk króna	11,79	11,858
Norsk króna	10,862	10,926
Sænsk króna	9,439	9,495
Japanskt jen	0,5848	0,5882
SDR	101,98	102,58

GENGISVÍSITALA KRÓNUNNAR 121,4527

HEIMILD: Seðlabanki Íslands

Ingibjörg Sólrún segir stjórnarandstöðuna hljóta að ætla að fella ríkisstjórnina:

Segir Steingrím fara fullbratt

STJÓRNMÁL „Ég vil að það verði mynduð ríkisstjórn sem tekst á við ójöfnuð í lífskjörum á Íslandi og þar á Samfylking skýra samstöðu með Vinstri grænum. Slík ríkisstjórn verður þó ekki að mínu viti mynduð nema Samfylkingin fái stjórnarmyndunarumboð í næstu kosningum," segir Ingibjörg Sólrún Gísladóttir, formaður Samfylkingarinnar.

Hún segir Steingrím J. Sigfússon, formann Vinstri grænna, fara fullbratt í málið þegar hann segir eðlilegt að stjórnarandstöðuflokkarnir bjóði sig fram sem skýran valkost við ríkisstjórnina.

„Það er ekkert nýmæli að stjórnarandstöðuflokkarnir vinni saman en það sem er nýtt við þetta hjá Steingrími er að hann talar fyrir einhvers konar kosningabandalagi. Það verður bara að sjá til með það, slíkt bandalag verður að vaxa fram. Þegar Samfylking var stofnuð árið 1999 kaus Steingrímur ekki að vera með heldur stofna sinn eigin flokk. Í því ljósi eru þetta ákveðin sinnaskipti, en það er ekkert endilega slæmt."

Hún segir stjórnarandstöðuna eiga málefnalega samstöðu í mörgum málum og hljóti að sameinast um að fella ríkisstjórnina. Ef það takist séu það skýr skilaboð frá kjósendum um að stjórnarandstöðuflokkarnir eigi að mynda ríkisstjórn saman. - sþs

INGIBJÖRG SÓLRÚN GÍSLADÓTTIR Segir stjórnarandstöðuna eiga málefnalega samstöðu í mörgum málum og hljóta að sameinast um að fella ríkisstjórnina. Þó sé fullbratt að tala um kosningabandalag, slíkt verði að fá að vaxa fram.

Ályktun Vinstri grænna:

Vilja bíða með að fylla Hálslón

UMHVERFISMÁL Vinstri grænir skora á ríkisstjórnina og stjórn Landsvirkjunar að fresta fyrirhugaðri fyllingu Hálslóns. Bíða skuli þar til sérstaklega skipuð matsnefnd óháðra aðila hafi verið fengin til að vinna nýtt áhættumat vegna Kárahnjúkavirkjunar. Þetta kemur fram í ályktun sem samþykkt var á flokksráðsfundi um helgina.

Einnig skuli könnuð ábyrgð ríkisstjórnar og Valgerðar Sverrisdóttur á því að mikilsverðum upplýsingum hafi verið haldið frá Alþingi þegar frumvarp um Kárahnjúkavirkjun var þar til umfjöllunar og afgreiðslu. - sþs

Dallas í Bandaríkjunum:

Víðar buxur verði bannaðar

BANDARÍKIN, AP Borgarstjórnarfulltrúar í Dallas í Bandaríkjunum hafa beðið lögmann borgarinnar um að athuga hvort banna megi víðar buxur, sem karlmenn láta sitja svo neðarlega á mjöðmum sínum að nærbuxurnar sjást, á götum borgarinnar.

„Mér finnst þetta vera ókurteist, þetta er svívirðilegt og ógeðslegt," sagði Ron Price, sem fór fram á að lögin yrðu hert. „Ég geri engar athugasemdir við að það sjáist aðeins í nærbuxurnar. Ég geri hins vegar athugasemdir við það þegar fullorðnir menn ganga um borgina með buxurnar fyrir neðan rasskinnarnar."

Þó er ólíklegt að bannið nái fram að ganga, því erfitt er að setja mælieiningu á hvaða buxur teljast víðar. - smk

Viðskiptaháskólinn á Bifröst:

Aðstoðarrektor hættir störfum

ATVINNA Magnús Árni Magnússon hefur sagt upp störfum sem aðstoðarrektor Viðskiptaháskólans á Bifröst.

„Mér bauðst spennandi vinna sem ég hef áhuga á að taka, flytja mig úr akademíunni yfir í atvinnulífið," segir Magnús en tekur fram að það sé trúnaðarmál enn sem komið er hvert hann mun flytja sig. „Ég er búinn að vinna þarna í sex ár og það er óhollt fyrir alla að vera of lengi á sama stað." Magnús er þó ekki farinn alveg strax. „Ég þarf að klára ákveðin verkefni en hætti fljótlega." Ekki er búið að ákveða hver verður eftirmaður Magnúsar. - sh

MAGNÚS ÁRNI MAGNÚSSON

HERÓÍNNEYTANDI Þessi afganski eiturlyfjaneytandi er einn fjölmargra sem nota afganskt heróín. Árlega deyja um 100.000 heróínneytendur úr of stórum skömmtum.

FRÉTTABLAÐIÐ/AP

Ópíumframleiðsla 6.100 tonn

Ópíumframleiðsla í Afganistan eykst um 59 prósent í ár og er nú framleiðslan í landinu meiri en eftirspurnin á heimsmarkaðinum öllum. Talsmenn Sameinuðu þjóðanna hafa miklar áhyggjur af þróuninni.

AFGANISTAN, AP Ópíumframleiðsla í Afganistan vex nú fram úr hófi og mun aukast um 59 prósent í ár þegar búast má við 6.100 tonna framleiðslu, að sögn Antonio Maria Costa, yfirmanns eiturlyfjaeftirlits Sameinuðu þjóðanna, í gær. Það eru um 92 prósent af heimsframleiðslunni og um 30 prósentum meira en neytt er árlega á heimsvísu. Hægt er að framleiða um 610 tonn af heróíni úr 6.100 tonnum af ópíumi, en í fyrra neyttu eiturlyfjaneytendur heimsins um 450 tonna af heróíni, samkvæmt tölum SÞ.

Costa ræddi við blaðamenn í höfuðborg Afganistans, Kabúl, í gær, eftir að hann hafði afhent Hamid Karzai, forseta Afganistans, nýja skýrslu um ástandið. Var hann afar harðorður og sakaði stjórnvöld í Afganistan um að sinna þessu vandamáli ekki sem skyldi. Hann sagði ástandið vera „afar ógnvekjandi" og varaði við glæpum, spillingu og hryðjuverkum sem fylgja svo gríðarlegri eiturlyfjaframleiðslu.

Hann lagði til að lögreglu- og landstjórar í þeim héruðum þar sem ópíumframleiðsla er mikil yrðu bæði reknir og ákærðir. Eins sakaði Costa spillta embættismenn um að stinga í eigin vasa fé ætluðu til neyðaraðstoðar.

> Afganskt ópíum kyndir undir óöld í Vestur-Asíu.
>
> **ANTONIO MARIA COSTA**
> YFIRMAÐUR HJÁ SÞ

Sérstaklega er ástandið slæmt í suðurhluta landsins, en í Helmand-héraðinu hefur ópíumframleiðslan aukist um 162 prósent á einu ári. Mikið stjórnleysi ríkir í héraðinu, þar sem talíbanar eiga í átökum við hermenn Atlantshafsbandalagsins, NATO.

„Afganskt ópíum kyndir undir óöld í Vestur-Asíu, fóðrar alþjóðlega glæpahringi og veldur dauða 100.000 eiturlyfjaneytenda á ári hverju," sagði Costa.

Stjórnvöld á Vesturlöndum telja að uppreisnarmenn komi að eiturlyfjaframleiðslu og -sölu og noti ágóðann til að greiða fyrir vopnakaup sín. Þeir standa þó ekki einir að viðskiptunum, því ljóst þykir að fjöldi opinberra embættismanna og lögreglustjóra sé einnig viðriðinn þau.

Ópíum er unnið úr valmúa og sýnir skýrsla SÞ að land sem notað er undir valmúaræktun nemi nú um 165.000 hektörum. Í fyrra voru um 105.000 hektarar notaðir til að framleiða 4.100 tonn af ópíum í Afganistan.

Eiturlyfjaviðskipti nema um 35 prósentum af þjóðarframleiðslu Afgana og þykir líklegt að sú tala fari hækkandi með aukinni ópíumframleiðslu. smk@frettabladid.is

Ekkert blað?

Fyrst þú ert að lesa þetta þá hefurðu fengið Fréttablaðið. En til vonar og vara skaltu klippa þetta símanúmer út og hringja ef blaðið berst ekki.

550 5000

FRÉTTABLAÐIÐ

- mest lesið

VEÐURSPÁ

Sigurður Þ. Ragnarsson, veðurfræðingur

VÆTA NÁLGAST SUNNANVERT LANDIÐ

Það er smálægð að nálgast sunnanvert landið og ef fer sem horfir nær hún það nálægt landi að búast má við rigningu á meginhluta Suðurlands í kvöld. Fram að þessari lægðakomu verður bjart á sunnanverðu landinu. Áfram verður fremur þungbúið norðan til en úrkoman verður heldur minni en verið hefur, jafnvel engin.

VEÐURHORFUR Í BORGINNI Í DAG

Norðaustan 5-8 m/s. Þykknar smám saman upp með vætu í kvöld. Hiti 11-15 stig.

um hádegi »

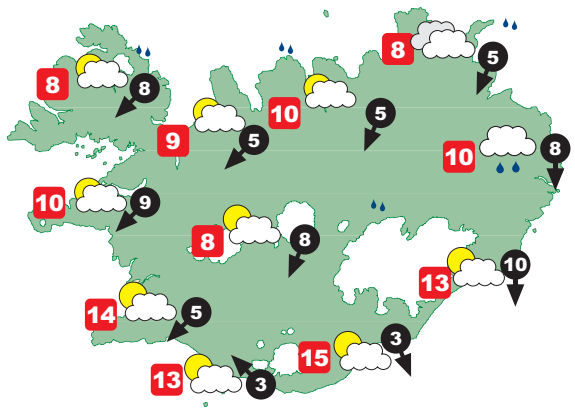

» á morgun

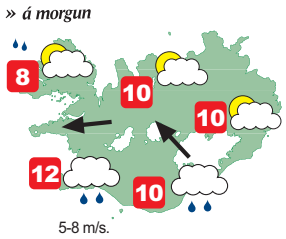

» þriðjudagur

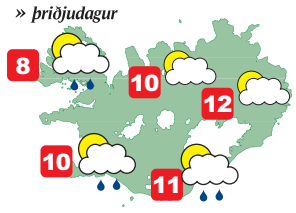

um hádegi »

Kaupmannahöfn	20°C	skúrir	London	22°C	skúrir	Alicante	30°C	hálfskýjað
Billund	17°C	skúrir	París	24°C	skúrir	Mallorca	28°C	hálfskýjað
Osló	16°C	rigning	Frankfurt	22°C	rigning	Algarve	34°C	heiðskírt
Stokkhólmur	17°C	skúrir	Friedrichshafen	24°C	hálfskýjað	Krít	27°C	heiðskírt
Gautaborg	18°C	skúrir	Berlín	24°C	skúrir	Las Palmas	33°C	heiðskírt

* Vindhraði er í metrum á sekúndu.

www.toyota.is

Gerðu það sem þú vilt

ÍSLENSKA AUGLÝSINGASTOFAN/SIA.IS TOY 33929 08/2006

Land Cruiser. Tákn um frelsi

Hann er harður, kraftmikill og áræðinn. Þessir eiginleikar færa þér þægindi og frelsi. Rennislétt borgarstræti, torfærar slóðir á hálendinu – þitt er valið. Háþróaður tæknibúnaður og fyrsta flokks innrétting tryggja þér ánægjulega upplifun hvert sem þú ekur.

Kynntu þér tæknibúnaðinn í mismunandi útfærslum af Land Cruiser: Tölvustýrð fjöðrun, TEMS, og ABS-hemlakerfi með EBD, tveir tveggja þrepa SRS loftpúðar og hliðarloftpúðar – svo eitthvað sé nefnt.

Komdu og reynsluaktu nýjum Land Cruiser.

Verð frá 4.680.000. kr.

TODAY **TOMORROW** **TOYOTA**

Toyota Kópavogi
Nýbýlavegi 4
Kópavogur
Sími: 570-5070

Toyota Akureyri
Baldursnesi 1
Akureyri
Sími: 460-4300

Toyota Reykjanesbæ
Njarðarbraut 19
Reykjanesbær
Sími: 420-6600

Toyota Selfossi
Fossnesi 14
Selfoss
Sími: 480-8000

Toyota Austurlandi
Miðási 2
Egilsstaðir
Sími: 470-5070

KJÖRKASSINN

Eiga Íranar að fá að auðga úran?

Já	39%
Nei	61%

SPURNING DAGSINS Í DAG:

Finnst þér yfirlýsingar Seðlabankastjóra um Kárahnjúkamál viðeigandi?

Segðu þína skoðun á visir.is

Allt að tveggja ára bið er eftir félagslegu húsnæði og eru fjölmargir aldraðir á biðlista:

Um 700 manns bíða eftir félagslegu húsnæði

FÉLAGSMÁL Á sjöunda hundrað manns bíða eftir félagslegu húsnæði í Reykjavík. Á sama tíma bíða rúmlega 360 eldri borgarar eftir þjónustuíbúðum fyrir aldraða.

Til að koma til móts við þörfina hefur verið ákveðið að fjölga félagslegum íbúðum um fimm hundruð og þjónustuíbúðum fyrir aldraða um 150 fram til ársins 2010.

Sigurður Friðriksson, framkvæmdastjóri félagsbústaða, segir sjötíu prósent þeirra sem sækja um félagslegt húsnæði vera að leita að eins til tveggja herbergja íbúðum. „Stór hluti þessa hóps eru einhleypir eldri karlmenn sem flosnað hafa upp úr vinnu og geta ekki séð fyrir sér. Hluti hópsins skuldar meðlög og stendur ekki í skilum.

Biðtími eftir félagslegum íbúðum er frá nokkrum mánuðum upp í tvö ár og er meirihluti þeirra sem bíða í brýnni þörf.“

Sigurður segir líkamlegt ástand ráða forgangsröðun eldra fólks sem bíður eftir þjónustuíbúðum en ekki sé tekið mið af tekjum og eignum viðkomandi.

Sigurður segir þá breytingu fyrirhugaða á kaupum félagslegs húsnæðis að ekki verði keyptar fleiri en ein íbúð í hverjum stigagangi. „Nú er staðan þannig að tuttugu prósent félagslegs húsnæðis eru staðsett í Efra-Breiðholtinu en við ætlum að selja hluta þeirra eigna og kaupa í staðinn íbúðir í minni fjölbýlishúsum í Grafarholtinu.“ - hs

BAKKAHVERFIÐ Í BREIÐHOLTI Tuttugu prósent félagslegs húsnæðis í Reykjavík eru í Efra-Breiðholti.

Bílduðælingar

Stefnum hugvorum að Bíldudalskirkju 1. sunnudag í aðventu n.k. og fögnum 100 ára afmæli.

Sr. Bragi, sr. Flosi, sr. Agnes, sr. Dalla, sr. Sigurpáll, sr. Hörður, sr. Auður Inga, sr. Sveinn og sr. Jakob.

Laun 400 milljónum króna yfir áætlunum

Mannekla á Landspítalanum er leyst með yfirvinnu og 150 milljónir voru greiddar í yfirvinnu- og álagslaun á fyrstu sex mánuðum ársins. Laun hækka vegna samkeppni um vinnuafl og kaup á vinnu frá verktakafyrirtækjum aukast.

HEILBRIGÐISMÁL Launagjöld Landspítalans á fyrstu sex mánuðum ársins eru rúmum 400 milljónum umfram fjárhagsáætlun, eða sem nemur 3,9 prósentum. Heildarhalli spítalans á tímabilinu janúar til júní nam 477 milljónum króna, eða 3,1 prósenti af tekjum. Helstu ástæður framúrkeyrslu launa eru samkvæmt greiningu stjórnenda spítalans aukið álag á starfsemina á sama tíma og mikil spenna er á vinnumarkaði og samkeppni um vinnuafl. Erfitt reyndist að ráða í lausar stöður og til sumarafleysinga sem olli því að kaupa varð yfirvinnu af starfsmönnum spítalans og meiri þjónustu verktaka, bæði innlendra og erlendra, en verið hefur undanfarin ár.

Jóhannes M. Gunnarsson, lækningaforstjóri og staðgengill Magnúsar Péturssonar forstjóra, segir að miklir erfiðleikar hafi verið á slysa- og bráðadeildum spítalans á þessu ári. „Eftirspurn eftir þjónustu eykst jafnt og þétt og við höfum þurft að bregðast við með aukinni þjónustu sem vegna manneklu hefur þurft að gera með kaupum á yfirvinnu þeirra sem fyrir eru.“

Margrét I. Hallgrímsson, sviðsstjóri hjúkrunar á kvennasviði, segir að kaup á yfirvinnu til langs tíma sé vítahringur. Of mikil vinna valdi því að starfsfólk verði mjög þreytt sem leiðir til veikinda. Fjarvistir vegna veikinda kalli á aukið álag á þá sem fyrir eru og svo koll af kolli. Yfirvinna er talin hafa kostað spítalann 150 milljónir króna fyrstu sex mánuði ársins.

Manneklan hefur einnig valdið því að nauðsynlegt hefur verið að kaupa þjónustu innlendra og erlendra verktakafyrirtækja. Kaup á slíkri þjónustu námu 77 milljónum á fyrstu sex mánuðum þessa árs en 41 milljón allt árið í fyrra. Forsvarsmenn LSH segja einnig að mikill þrýstingur sé á hækkun launa á LSH vegna launaþróunar annars staðar í samfélaginu, launatengd gjöld hafi hækkað og ríkið hafi ekki bætt spítalanum upp auknar greiðslur vegna samningsbundinna launahækkana félagsmanna í Eflingu og SFR. Einnig hafði það áhrif á launaútgjöld spítalans að deildum var ekki lokað á sumarleyfistíma í sama mæli og undanfarin ár.

svavar@frettabladid.is

LANDSPÍTALINN Launagjöld fóru rúmum 400 milljónum fram úr áætlunum á fyrstu sex mánuðum ársins. Ein helsta ástæðan er yfirvinna starfsfólks vegna viðvarandi manneklu hjá spítalanum. Kaup á vinnu frá verktakafyrirtækjum færast einnig stöðugt í vöxt. FRÉTTABLAÐIÐ/GVA

Aðalfundur Alfesca hf. verður haldinn þriðjudaginn 19. september 2006 kl. 17.00 í Gullteigi á Grand Hótel Reykjavík.

DAGSKRÁ

1. Skýrsla stjórnar um starfsemi félagsins á liðnu starfsári.
2. Ársreikningur félagsins fyrir liðið starfsár lagður fram til samþykktar ásamt skýringum endurskoðanda.
3. Þóknun til stjórnar ákveðin.
4. Kosning stjórnar félagsins.
5. Kosning endurskoðenda félagsins.
6. Umræður og atkvæðagreiðslur um önnur mál sem löglega kunna að verða lögð fyrir fundinn eða fundurinn samþykkir að taka til meðferðar.

Fundurinn fer fram á ensku. Tillögur frá hluthöfum, sem bera á fram á aðalfundinum, skulu hafa borist stjórninni eigi síðar en sjö dögum fyrir aðalfundinn.

Dagskrá aðalfundarins, ársreikningur félagsins og endanlegar tillögur munu liggja frammi á skrifstofu félagsins, hluthöfum til sýnis, sjö dögum fyrir aðalfundinn.

Atkvæðaseðlar og fundargögn verða afhent við innganginn og á skrifstofu félagsins að Fornubúðum 5, Hafnarfirði, á fundardaginn.

Hafnarfirði 1. september 2006
Stjórn Alfesca hf.

Nýjar aðgerðir bresku lögreglunnar gegn meintum hryðjuverkamönnum:

Sextán manns handteknir

BRETLAND, AP Breska lögreglan handtók á föstudagskvöld og í gær sextán manns í nýjum aðgerðum gegn meintum hryðjuverkamönnum. Mennirnir, sem eru á aldrinum 17 til 48 ára, eru grunaðir um að reyna að safna nýliðum og þjálfa þá til hryðjuverkaárása, að sögn talsmanna lögreglunnar.

Tólf mannanna voru handteknir á kínversku veitingahúsi í London á föstudagskvöld, sem vakti mikla athygli enda var veitingahúsið fullt af viðskiptavinum sem tengdust málinu ekki.

Óttinn við hryðjuverk skipulögð á breskri grund hefur verið mikill í landinu síðan í fyrra, þegar fjórir menn sprengdu sjálfa sig í loft upp í neðanjarðarlestum London, og ekki bætti úr skák þegar 25 manns voru handteknir í síðasta mánuði, grunaðir um að skipuleggja hryðjuverk í háloftunum.

Að sögn lögreglu eru þessar nýjustu handtökur hvorki tengdar þeim í ágúst, né árásunum í fyrra, sem urðu 52 að bana.

Handtökurnar voru gerðar eftir margra mánaða rannsóknavinnu en lögregla gaf litlar aðrar upplýsingar um málið.

Lögregla gerði jafnframt fjölmargar húsleitir, meðal annars í íslömskum gagnfræðaskóla nærri London. - smk

HÚSLEIT Breska lögreglan gerði húsleit í fjölmörgum íbúðarhúsum í gær. FRÉTTABLAÐIÐ/AP

AUGLÝSINGASÍMI
550 5000
FRÉTTABLAÐIÐ

hagstæðustu heildarinnkaupin

skemmtilegri innkaup

30% afsláttur við kassa
Verð nú 297 kr/kg
Verð áður 424 kr/kg
Goða saltkjöt

þú sparar 400 kr/kg

25% afsláttur við kassa
Verð nú 1199 kr/kg
Verð áður 1599 kr/kg
Goða lambasteik

þú sparar 422 kr/kg

25% afsláttur við kassa
Verð nú 1.267 kr/kg
Verð áður 1.689 kr/kg
BK grísakótilettur djúpkryddaðar

íslenskur feti á frábæru verði

þú sparar 249 kr/kg

25% afsláttur við kassa
Verð nú 749 kr/kg
Verð áður 998 kr/kg
Nettó brauðskinka

þú sparar 620 kr/kg

25% afsláttur við kassa
Verð nú 2.062 kr/kg
Verð áður 2.749 kr/kg
Nettó hangiálegg

þú sparar 100 kr/pk

30% afsláttur við kassa
Verð nú 239 kr/pk
Verð áður 339 kr/pk
Kexsmiðju möndlukaka og jólakaka

Hönnun: HÉR & NÚ / SÍA
Umbrot: Auglýsingastofa Vikurfrétta

þú sparar 120 kr/stk

30% afsláttur við kassa
Verð nú 279 kr/stk
Verð áður 399 kr/stk
Freschetta Pizza Roma

allt í matinn á einum stað

www.netto.is • Verð birt með fyrirvara um prentvillur
Gildistími frá 1. september til 3. september eða meðan birgðir endast.

Akranes • Akureyri • Grindavík • Mjódd Reykjavík • Salahverfi Kópavogi

netto

skoðun

greinar@frettabladid.is

Ábyrgð á verðsamráði:

Hafa félög sjálfstæðan vilja?

JÓN KALDAL SKRIFAR

Í grein sem Ragnar H. Hall hæstaréttarlögmaður skrifaði og birtist í Fréttablaðinu á fimmtudag gerir hann ýmsar athugasemdir við hugleiðingar þess sem hér skrifar um ábyrgð einstaklinga þegar fyrirtæki sem þeir stýra verða uppvís að ólöglegu verðsamráði.

Í pistlinum sem athugasemdir Ragnars beinast að var lagt út frá ólöglegu verðsamráði olíufélaganna Skeljungs, Essó og Olís, sem samkeppnisyfirvöld hafa sektað um samtals 1,5 milljarða króna. Ríkissaksóknari hefur málið nú til meðferðar og hefur fulltrúi embættisins bent á að í nágrannalöndum okkar séu ekki fordæmi fyrir því að einstaklingar séu sóttir til saka vegna brota af þessu tagi, heldur séu það alltaf fyrirtækin sjálf. Þessi ábending fulltrúa Ríkissaksóknara er að sjálfsögðu ekki annað en vangaveltur um hvort lagalegar forsendur séu fyrir málsókn á hendur þeim einstaklingum sem hafa stöðu sakbornings í rannsókn Ríkissaksóknara á verðsamráði olíufélaganna, en Ragnar H. Hall er einmitt verjandi eins þeirra manna.

Nú kom ekki fram í pistlinum, sem Ragnar gerir athugasemdir sínar við, krafa um að skjólstæðingur hans eða aðrir sakborningar í svindli olíufélaganna eigi að sæta ákærum og refsingum, þótt hann kjósi að halda því fram í svargrein sinni. Þar stóð skýrum stöfum að samfélagið hlyti að gera þá kröfu að stjórnendur fyrirtækja sem yrðu uppvísir að ólöglegu verðsamráði sættu refsingum. Tilefni pistilsins var sem sagt að við núverandi aðstæður í íslensku réttarfari er einmitt þetta atriði ekki nægilega skýrt.

Enginn ágreiningur er uppi um að stjórnendur olíufélaganna höfðu með sér svo vítt samráð um verð, útboð og fleira, að það náði til alls almenns reksturs félaganna. Hér var á ferðinni harðsnúið samsæri sem gekk svo fram af þjóðinni að í skoðanakönnun Fréttablaðsins haustið 2004 kom fram að 99 prósent almennings töldu að forstjórar olíufélaganna ættu að svara til saka fyrir þátt sinn í málinu.

Að sjálfsögðu skiptir þetta álit þjóðarinnar nákvæmlega engu þegar Ríkissaksóknari metur hvort lagalegar forsendur séu fyrir því að sækja forstjórana til saka. Á hinn bóginn er full ástæða til að gera kröfu um að í lögum landsins sé búið svo um hnútana að enginn vafi leiki á því að þeir sem eru gripnir glóðvolgir við slík brot axli á þeim persónulega ábyrgð, eins og kom fram í pistlinum sem ýtti Ragnari H. Hall út á ritvöllinn.

Tilgangurinn með þeim pistli var svo sannarlega ekki að velta fyrir sér lagatæknilegum atriðum olíumálsins. Þau átök eru eftirlátin lögspekingunum. Hugmyndin var að vekja athygli á því að í haust getur þjóðin átt von á því að tilkynnt verði að mennirnir sem stýrðu olíusvindlinu verði ekki sóttir til saka og þeirri skoðun lýst að ekki verði búið við slíkt ástand í viðskiptalífinu áfram.

Í svargrein Ragnars kemur fram að ekki sé réttmætt að gera kröfu um að þeir sem hafi staðið í slíkum brotum sæti refsingum vegna þess að „hin ætluðu brot hafi verið framin af félögum sem þeir störfuðu hjá“.

Erfitt er að skilja þetta á annan hátt en að Ragnar álíti að félög hafi sjálfstæðan vilja, sem stjórnendur þeirra hafi ekkert um að segja. Þetta er svo sannarlega athyglisverð tilhugsun og fyrir ólögfróða menn verður spennandi að sjá hvort dómstólar fá tækifæri til að staðfesta þann skilning.

FRÉTTABLAÐIÐ

ÚTGÁFUFÉLAG: 365 RITSTJÓRAR: Kári Jónasson og Þorsteinn Pálsson AÐSTOÐARRITSTJÓRAR: Jón Kaldal og Steinunn Stefánsdóttir FRÉTTASTJÓRAR: Arndís Þorgeirsdóttir, Sigríður Björg Tómasdóttir og Trausti Hafliðason FULLTRÚI RITSTJÓRA: Björgvin Guðmundsson **AÐALSÍMI: 550 5000** SÍMBRÉF Á FRÉTTADEILD: 550 5006 NETFANG: **ritstjorn@frettabladid.is**

Samfylkingin Suðurkjördæmi

Aðalfundur kjördæmisráðs Samfylkingarinnar í Suðurkjördæmi verður haldinn í Ráðhúskaffi Þorlákshöfn sunnudaginn 17. september 2006 og hefst kl. 13.30.

Dagskrá: Aðalfundarstörf samkvæmt samþykktum félagsins.

Tillaga stjórnar kjördæmisráðs um tilhögun við val á framboðslista Samfylkingarinnar í kjördæminu fyrir komandi alþingiskosningarnar.

Samfylkingin

FRÁ DEGI TIL DAGS

Fortíðin strikuð út

„Hafi maður, er sætt hefur refsidómi fyrir einhvern verknað, síðar öðlast uppreist æru, er ekki heimilt að bera hann framar þeim sökum,“ segir orðrétt í almennum hegningarlögum. Er þá spurt hvort ekki megi minnast á brot Árna Johnsen nú eftir að hann hlaut uppreisn æru. Búið að þurrka fortíðina út. Það er þó harla ólíklegt. Hins vegar er ekki hægt að minnast á brot Árna þegar fjallað er um kjörgengi hans eða í dómsmálum til refsiþyngingar sem dæmi.

Prófkjörtíð

Margir bíða óþreyjufullir eftir því að fulltrúaráð Sjálfstæðisflokksins í Reykjavík taki formlega ákvörðun um að halda prófkjör fyrir alþingiskosningarnar næsta vor. Stjórn ráðsins mun koma saman á næstunni, hefja undirbúning að prófkjöri og samþykkja það svo formlega um miðjan september. Verður prófkjörið þá haldið um miðjan nóvember. Eftir að það liggur fyrir munu frambjóðendur tilkynna hvaða sæti þeir sækist eftir á framboðslista flokksins. Björn Bjarnason hefur fyrstur tilkynnt um framboð sitt og mun hann líklega þurfa að keppa við Guðlaug Þór Þórðarson um annað sæti á listanum, á eftir formanni flokksins.

Leitað til kvenna

Talað er um að meðal efstu tíu frambjóðenda á lista Sjálfstæðisflokksins í Reykjavík verði að vera að minnsta kosti fjórar konur. Sólveig Pétursdóttir og Ásta Möller munu að öllum líkindum sækjast eftir sæti á listanum. Það er því ljóst að sóknarfæri er fyrir fleiri konur. Hefur meðal annars verið leitað til Ásdísar Höllu Bragadóttur, forstjóra Byko. Talið er ólíklegt að hún stígi aftur inn í pólitíkina á þessum tímapunkti. Samt er spurning hvort hún haldi titlinum sem næsta vonarstjarna flokksins í fjögur ár í viðbót.

bjorgvin@frettabladid.is

Úlfur úlfur

ILLUGI GUNNARSSON

Í DAG | Stjórnarsamstarf

Einhvern tímann heyrði ég því fleygt að bjartsýnismaður væri sá sem neitaði að læra af reynslunni. Þetta er frekar vonleysislegt viðhorf en það er þó svo að reynslan er harður húsbóndi. Mér varð hugsað til þessa þegar ég heyrði Steingrím J. Sigfússon formann VG lýsa því yfir að hann vildi láta á það reyna hvort ekki væri hægt að ná samstöðu við hina stjórnarandstöðuflokkana um ákveðin lykilmál fyrir næstu kosningar. Mér finnst þessi hugmynd Steingríms mjög fín. Það væri ljómandi gott fyrir pólitíska umræðu í landinu ef fram kæmi með skýrum hætti á hverju kjósendur geta átt von komist vinstri stjórn til valda. En ég held að þetta verði ekki auðvelt verk, langt í frá.

EKKI Í FYRSTA SINN

Það væri pólitískt afrek hjá Steingrími ef honum tækist að draga fram stefnu Samfylkingarinnar í ákveðnum lykilmálum fyrir næstu kosningar. Samfylkingin hefur verið svo upptekin af því að verða stór stjórnmálaflokkur að hún forðast eins og heitan eldinn að segja eitthvað fast og ákveðið um nokkurn skapaðan hlut. Orðin nútímalegur, framsækinn og metnaðarfullur jafnaðarmannaflokkur virðast eiga að duga sem útfærsla helstu stefnumála. Steingrímur hefur reyndar tekið fram að hann hafi reynt fyrir síðustu kosningar að fá Samfylkinguna til að leggja fram stefnumál sín og stilla þannig saman strengi stjórnarandstöðunnar. Það tókst ekki þá.

METNAÐARFULLT VERKEFNI STEINGRÍMS

Mér finnst mest spennandi að fylgjast með því hvernig Steingrími muni ganga að ná út úr Samfylkingunni útfærslu hennar á stefnu sinni í sjávarútvegsmálum. Eins og fram hefur komið vill Ingibjörg Sólrún útfæra stefnu síns flokks í nánu samráði við Landssamband íslenskra útvegsmanna og önnur hagsmunasamtök í sjávarútvegi. Við upphaf kosningavetrar er enn erfitt að henda reiður á hver útfærslan á að vera. Vandinn er sá að Steingrímur er prinsippmaður í pólitík. Hann mun því eiga erfitt með að sitja með þeim Samfylkingarmönnum á fundum inni í LÍÚ og taka þar við línunni. Ekki síður hlýtur það að verða spennandi að sjá sameiginlega stefnu VG og Samfylkingarinnar í utanríkismálum. Þar hefur Ingibjörg þó talað nokkuð skýrt í einu máli, Samfylkingin vill að Ísland gangi í ESB. Steingrímur myndi sennilega fyrr ganga prívat og persónulega í NATO heldur en að berjast fyrir aðild Íslands að ESB. Svona má lengi telja.

GLANNI GLÆPUR

Fyrstu viðbrögð Ingibjargar Sólrúnar eru þau að kalla tillögu Steingríms fjölmiðlaleikrit. Það hlýtur að vera sérandi fyrir Steingrím að fá þessa einkunn frá leiðtoga Samfylkingarinnar, þetta er svona eins og að mega þola það að vera sakaður um ofleik af Glanna glæp. Ingibjörg nefnir þó að samhljómur geti orðið hjá flokkunum um andstöðu við stóriðjustefnu. Væntanlega vísar formaður Samfylkingarinnar þar til þátttöku ríkisins í raforkuframleiðslu til álbræðslu og þá meðal annars til framkvæmdanna við Kárahnjúka. Ekki ætti að þurfa að rifja upp að Ingibjörg lék lykilhlutverk í því að tryggja að Kárahnjúkastíflan yrði reist. Atkvæði hennar í borgarstjórn skipti sköpum þegar kosið var þar um hvort ábyrgðir yrðu veittar til verkefnisins. Og allir viðstaddir þingmenn Samfylkingarinnar að tveimur undanskildum kusu með framkvæmdinni á þingi. Hætt er við að sá samhljómur sem Ingibjörg hyggst ná með VG í þessu máli verður fremur holur og að stöku nóta skeri í eyru.

GENGISFELLING

En þó að erfiðlega muni ganga að finna málefnalegan grundvöll fyrir samstarfi vinstri flokkanna þá eiga þeir auðvelt með að stilla saman strengi í upphlaupsmálum. Hart hefur verið gengið fram og fyrrverandi iðnaðarráðherra sakaður um að hafa vísvitandi leynt Alþingi Íslendinga mikilvægum upplýsingum vegna byggingar Kárahnjúkastíflu. Það er vart hægt að bera ráðherra þyngri sökum en þessum. Það má ljóst vera að enginn setur slíkar ásakanir fram án þess að hafa fyrir þeim ríka sannfæringu og haldgóð rök. Stjórnarandstaðan hefur vitað af málsmeðferð Valgerðar og skýrslu Gríms frá því árið 2003 og jafnvel fyrir þann tíma. Ef það er einlæg skoðun stjórnarandstöðunnar að Valgerður hafi brugðist skyldum sínum, hvers vegna í ósköpunum féllu þá ekki jafnþung orð og nú hafa fallið árið 2003, árið 2004 eða árið 2005? Er eitthvert sérstakt tilefni núna? Eða var stjórnarandstaðan virkilega svona fattlaus í öll þessi ár?

Einhvern tímann kann það að gerast að ráðherra reyni vísvitandi að leyna Alþingi upplýsingum. Þá skiptir máli að ekki sé búið að gengisfella slíkar ásakanir með tilhæfulausum upphlaupum. Alþingi þarf mjög á því að halda að komi slíkar ásakanir fram hjá málsmetandi mönnum sé á þær hlustað og þær teknar alvarlega. Það hlustaði enginn á strákinn sem kallaði úlfur, úlfur þegar hann loksins þurfti á því að halda.

Sérfræðiálit um samfélagsmál

Viðbrögð | Ágúst Þór Árnason svarar leiðara Fréttablaðsins

ÁGÚST ÞÓR ÁRNASON

Í leiðara Fréttablaðsins 1. september gerir annar aðalritstjóri blaðsins mér þann heiður að fjalla um ummæli mín á sjónvarpsstöðinni NFS miðvikudaginn 30. ágúst. Þar fjallaði ég um afgreiðslu erindis fyrrverandi þingmanns Sjálfstæðisflokksins til dómsmálaráðherra þar sem hann fer fram á að sér sé veitt uppreist æru. Í viðtalinu sagðist ég telja afgreiðslu málsins formlega óaðfinnanlega en klaufalega í ljósi uppákomunnar í tengslum við 100 ára afmæli heimastjórnarinnar.

Ritstjórinn snýr út úr orðum mínum að því er virðist í þeim tilgangi að vara við því að fjallað sé um umrætt mál með öðrum hætti en honum er þóknanlegt. Ábúðarfull orð hans um að gera verði lágmarkskröfur til sérþekkingar háskólafólks sem tjáir sig opinberlega um málefni líðandi stundar eru í litlu samræmi við þær athugasemdir sem hann gerir við ummæli mín.

Ég dreg ekki þekkingu ritstjórans á lagalegum þætti þessa sérstaka máls í efa. Fyrrum ráðherra, alþingismanni, formanni Sjálfstæðisflokksins og lögfræðingnum Þorsteini Pálssyni sést hér þó yfir að í stjórnskipun vegast á lagaleg, samfélagsleg/lýðræðisleg og stjórnmálaleg álitaefni í ríkari mæli en í annarri löggjöf.

Þorsteini Pálssyni hefur verið boðið að halda erindi um stjórnskipunarlegt hlutverk forseta lýðveldisins við Háskólann á Akureyri.

Það er von mín og annarra þeirra sem að boðinu standa að tónninn í leiðara Þorsteins gefi ekki annað til kynna en að hann ætli að þekkjast boðið.

Enn meira úrval af Rynkeby söfum og drykkjum:
Grænt íste, ferskju íste, epla og trönuberjasafi

900 ml 159 KR.

900 ml 159 KR.

Rynkeby

EKKERT BRUDL

30% afsláttur við kassann

VILLI LAMBALÆRI
1299 kg KR.
Merkt verð 1855 KR.

Á bjóðlegu nótunum...

SALTAÐ FOLALDAKJÖT
373 kg KR.
MERKT VERÐ 679 KR.

45% afsláttur við kassann

FOLALDAKJÖT
saltað frá Kjarnafæði

KOFAREYKT FOLALDAKJÖT
373 kg KR.
MERKT VERÐ 679 KR.

FOLALDAKJÖT
Kofareykt frá Kjarnafæði

BAUNIR/GULRÆTUR
98 KR.
680g

680g/720 ml

GULRÆTUR OG GRÆNAR BAUNIR

KARTÖFLUMÚS 500g
4x 125g pokar

4x125g (500g)
159 KR.

KF FOLALDASTEIK
Frampartur úr frystinum

40% afsláttur við kassann

FOLALDASTEIK/FRAMPARTUR
299 kg KR.
MERKT VERÐ 499 KR.

EKKERT BRUDL

KF HANGIKJÖT
Úrbeinaður og kofareyktur hangiframpartur

ÚRBEINAÐUR HANGIFRAMPARTUR
1259 kg KR.
Merkt verð 1799 KR.

30% afsláttur við kassann

Bónus býður betur!

BLANDAÐ KF LAMBASALTKJÖT

30% afsláttur við kassann

LAMBASALTKJÖT BLANDAÐ
349 kg KR.
MERKT VERÐ 499 KR.

Opið í sunnudagsbúðum 12.00 til 18.00

ERAN/Landlist Tilboð í viku 35 gilda til sunnudags eða á meðan birgðir endast

BÓNUS bónus.is

CHARLIE SHEEN FÆDDIST Á ÞESSUM DEGI ÁRIÐ 1965.

„Ég veit allt um það núna hvernig ég á ekki að haga mér. Ég veit miklu meira um það en náungi á mínum aldri ætti að vita.“

Leikarinn Charlie Sheen, sem hefur gert ýmislegt af sér í gegnum tíðina, er 41 árs í dag.

tímamót

timamot@frettabladid.is

ÞETTA GERÐIST 3. SEPTEMBER 1875

Ferdinand Porsche fæðist

Á þessum degi árið 1975 fæddist Ferdinand Porsche, vélaverkfræðingur og upphafsmaður Porsche-bílanna, sem enn þann dag í dag eru taldir á meðal flottustu bíla jarðar.

Porsche fæddist í Maffersdorf í Austurríki. Hann hóf starfsferil sinn hjá Daimler-fyrirtækinu og varð fljótt nokkuð hátt settur þar. Á endanum ákvað hann þó að yfirgefa fyrirtækið árið 1931 og fór þess í stað að hanna sína eigin sport- og kappakstursbíla.

Eitt frægasta verkefni Porsche er „bíllinn fyrir fólkið“ sem hann hannaði fyrir Adolf Hitler, þ.e. Volkswagen. Ásamt syni sínum var Porsche ábyrgur fyrir því að koma Volkswagen á framfæri. Átti þessi hlutdeild hans í verkefninu eftir að koma honum í koll. Eftir að síðari heimsstyrjöldinni lauk var hann handtekinn af Frökkum og þurfti að dúsa í fangelsi í þó nokkur ár þar til honum var loksins sleppt.

MERKISATBURÐIR

1919 Flogið er í fyrsta sinn á Íslandi. Atburðurinn á sér stað í Vatnsmýrinni í Reykjavík. Flugvélin var af Avro-gerð og var flugmaðurinn enskur.

1939 Bretar og Frakkar lýsa yfir stríði gegn Þýskalandi.

1921 Brúin yfir Jökulsá á Sólheimasandi er vígð.

1988 Brúin yfir ósa Ölfusár er formlega tekin í notkun. Hún er 360 metra löng.

2000 Li Peng, forseti þjóðþings Kína, kemur í þriggja daga opinbera heimsókn til Íslands. Nokkrar deilur urðu um samskipti hópsins við Alþingi og fjölmiðla.

2004 Meira er 200 manns deyja eftir þriggja daga umsátursástand í rússneskum skóla.

†

Elskuleg móðir okkar, tengdamóðir, amma og langamma,

Guðríður Erna Óskarsdóttir

lést á hjúkrunarheimilinu Droplaugarstöðum fimmtudaginn 31. ágúst.

Ólöf S. Jónsdóttir **Kjartan Gíslason**
Þórunn Halldóra Matthíasdóttir
Herdís Þ. Jónsdóttir **Ingi Jón Sverrisson**
Halla G. Jónsdóttir
barnabörn og barnabarnabörn.

†

Innilegar þakkir fyrir samúð og vinarhug við andlát og útför hjartkærs eiginmanns míns, föður, tengdaföður og afa,

Jóns Aðalsteins Jónssonar
fyrrverandi orðabókastjóra.

Sérstakar þakkir færum við starfsfólki 3N, Hjúkrunarheimilinu Eir fyrir góða umönnun.

Vilborg Guðjónsdóttir
Jón Viðar Jónsson
Guðjón Jónsson Elísabet Jóna Sólbergsdóttir
Sigríður Sía Jónsdóttir Birgir Karl Knútsson
og afabörn.

†

Innilegar þakkir til allra sem sýndu okkur samúð og hlýhug við andlát og útför okkar tengdamóður, ömmu og langömmu

Ásu Þ. Ottesen

Þuríður Hermannsdóttir
Þorlákur Hermannsson **Alma Ch. Róberts**
Herdís Hermannsdóttir
barnabörn og barnabarnabörn.

Tilkynningar um merkisatburði, stórafmæli og útfarir í smáletursdálkinn hér að ofan má senda á netfangið **timamot@frettabladid.is**.

Auglýsingar á að senda á **auglysingar@frettabladid.is** eða hringja í síma **550 5000**.

INGIBJÖRG BJÖRNSDÓTTIR OG ÁRNI M. MATHIESEN FJÁRMÁLARÁÐHERRA Ingibjörg hefur starfað með tólf ráðherrum á 34 ára ferli hjá fjármálaráðuneytinu.
FRÉTTABLAÐIÐ/BRINK

INGIBJÖRG BJÖRNSDÓTTIR: KVEÐUR FJÁRMÁLARÁÐUNEYTIÐ EFTIR 34 ÁR

Hefur aldrei leiðst í vinnunni

Ingibjörg Björnsdóttir lét af störfum sem ritari fjármálaráðherra í vikunni, en hún hefur starfað við fjármálaráðuneytið frá 1. febrúar 1972. „Ég vil nú ekki segja að ég hafi verið sérlegur ritari fjármálaráðherra allan þann tíma,“ segir Ingibjörg, „það varð ég ekki fyrr en 1979, fyrir Tómas Árnason. Fram að þeim tíma var ráðuneytið lítið og allir unnu fyrir alla.“ Ingibjörg er ánægð með þrjátíu og fjögurra ára starfsferil sinn hjá ráðuneytinu. „Þetta er búið að vera mjög gaman og ég hef unnið með fjölbreyttu og skemmtilegu fólki.“ Aðspurð hvort einhver þeirra tólf ráðherra sem hún hefur unnið með sé í sérstöku uppáhaldi skellir hún upp úr. „Ég hef ekkert svar við því,“ segir Ingibjörg. „Þeir hafa verið svo ólíkir persónuleikar og margir mjög eftirminnilegir.“

Á ferli sínum hefur Ingibjörg orðið vitni að mörgum eftirminnilegum atvikum. „Ég man alltaf eftir ákveðnu atviki frá því að Albert Guðmundsson sat í ráðherrastólnum,“ segir Ingibjörg. „Á þeim tíma var mikil umræða í gangi um hvort leyfa ætti hundahald í Reykjavík. Albert átti hund, Lúsí, og hafði hótað því að flytja úr landi ef Lúsí fengi ekki að vera í Reykjavík. Þetta var umtalað og ráðuneytinu bárust ýmis bréf og pakkar í kringum þetta,“ heldur hún áfram. „Við fengum pakka að utan sem á stóð ‚For Lucy Dog Guðmundsson, c/o Albert Guðmundsson, Ministry of Finance, Iceland‘. Í honum var mikið af góðum gripum handa Lúsí; hálsband, bein og einhver leikföng. Hún var greinilega víðfrægur hundur,“ segir Ingibjörg hlæjandi. Skömmu eftir þetta var svo stofnað kvenfélag í ráðuneytinu. „Það er enn starfandi undir því skemmtilega nafni Lúsífer,“ bætir Ingibjörg við.

Aðspurð segir hún starfið eðlilega hafa breyst á þessum árum, sérstaklega hvað tölvuvæðinguna snertir. „Fyrir tölvuvæðinguna voru ritarar að miklu leyti vélritunarstúlkur, þannig að það breyttist mjög mikið.“ Samkvæmt Ingibjörgu breyttist eitt þó aldrei: „Þetta hefur aldrei verið leiðinlegt,“ segir hún.

Síðastliðið fimmtudagskvöld var haldið kveðjuhóf í ráðherrabústaðnum Ingibjörgu til heiðurs og margir góðir gestir mættu. Hvað ætlar hún svo að taka sér fyrir hendur þegar veisluhöldum er lokið? „Fyrst ætla ég að fara í frí með fjölskyldunni. Svo stefni ég bara á að njóta lífsins með vinum og vandamönnum og hafa það gott í ellinni,“ segir Ingibjörg. „Þetta hefur verið góður tími, en það er kominn tími til að draga sig í hlé svona áður en maður fer að glata minninu,“ bætir hún hlæjandi við. **- sun**

Ungur fiðluleikari fær styrk

Elfa Rún Kristinsdóttir hlaut í gær styrk úr Styrktarsjóði Önnu Karólínu Nordal. Styrkurinn, sem nemur hálfri milljón króna, er veittur árlega og er ætlað að styrkja unga söngvara og fiðluleikara.

Elfa Rún tók við styrknum í Salnum í Kópavogi en ný tónleikaskrá Salarins fyrir starfsárið 2006-2007 var einnig kynnt við þetta tækifæri. Í lok dagskrár lék Elfa Rún nokkur lög en hefð er fyrir því að styrkþegar ljúki dagskránni.

Elfa Rún hlaut fyrstu verðlaun í alþjóðlegri keppni ungra hljóðfæraleikara sem haldin var í Leipzig í júlí og kennd er við tónskáldið Johann Sebastian Bach. Þá fékk hún einnig sérstaka viðurkenningu fyrir að vera yngsti keppandinn, 21 árs gömul, sem vinnur til verðlauna. Alls tóku yfir eitthundrað fiðluleikarar þátt í keppninni. Keppnin fer fram annað hvert ár en fyrstu verðlaun fyrir fiðluleik voru síðast veitt árið 1992. Síðan þá hafa fiðluleikarar tvisvar keppt um verðlaunin. Enginn Íslendingur hefur áður borið sigur úr býtum í keppninni.

ELFA RÚN KRISTINSDÓTTIR Tók við styrknum í Salnum í gær og lék nokkur lög fyrir viðstadda.

Kraftmikil vetrardagskrá

8 vikna námskeið
hefjast 6. september

KONUR ÁTAK

KARLAR ÁTAK

PEAK PILATES

- takmarkaður fjöldi
- einnig sérsniðin námskeið fyrir **NÝBAKAÐAR MÆÐUR** og **ELDRI BORGARA**

ROPE YOGA

- takmarkaður fjöldi

JÓGA á meðgöngu

- takmarkaður fjöldi

„EXTREME“-ÞJÁLFUN

- Námskeið fyrir þá sem vilja meira en við hin

FLÆÐI JÓGA nýtt

(Vinyasa yoga)

Vinyasa eykur styrk á líkamlega sem og andlega sviði. Vinyasa er jafnt fyrir byrjendur sem og lengra komna, fyrir stirða sem liðuga. Að iðka Vinyasa yoga er ávísun á aukina velgengni í öllum þáttum lífsins.

12 vikna námskeið
hefjast 11. september

LÍKAMI FYRIR LÍFIÐ

- Fyrir konur
- 12 vikna námskeið í World Class Laugum, Spöng og Húsi Orkuveitunnar. Bókin „Líkami fyrir lífið fyrir konur“ eftir Dr. Pamelu Peeke höfð til hliðsjónar.
- Innifalið: Hvatningarfyrirlestrar, næringarráðgjöf, kennsla á tæki, mælingar, aðhald, næringarfyrirlestur og heilsumappa. Bókin „Líkami fyrir lífið fyrir konur“ á sértilboði fyrir þátttakendur á námskeiðinu.

SPORTSKÓLI nýtt WORLD CLASS

Íþróttaskóli fyrir börn frá tveggja til sex ára. Farið verður með börnunum í fjölbreytta og skemmtilega leiki þar sem hreyfigeta þeirra er örvuð. Þetta er frábært tækifæri fyrir börn til að fá holla hreyfingu, þroskast og dafna.

Skráning í Laugum í síma 553 0000 og Spönginni í síma 553 5000

Nú er hægt að ganga frá skráningu á öll námskeiðin á heimasíðu okkar www.worldclass.is

Ný og glæsileg stundaskrá tekur gildi 4. september en stundaskrá World Class hefur aldrei verið stærri og fjölbreyttari en nú.

Aðgangur að Laugardalslaug, tækjasölum og opnum tímum fylgir námskeiðum.

World Class® ICELAND

Laugar s. 553 0000 - Spöngin s.553 5000 - Í húsi Orkuveitunnar s.562 6200
www.worldclass.is

SJÓR OG ÞARI Bogi og Nok standa hér á þaki útihússins þar sem er heitur pottur með sjó og þara en þarinn mun vera góður fyrir húð og hár.

Breyttu eyðibýli í paradís

Bogi og Nok kynntust árið 1988, þegar Bogi var við nám í Konunglega taílenska nuddskólanum, sem er starfræktur í klaustri í gamla konungsgarðinum í Bangkok. Ári síðar giftu þau sig og flutti Nok til Íslands með syni sína tvo. Nok hefur mikla reynslu af taílenskri matargerð en hún starfaði við matreiðslu á virtu hóteli í Bangkok áður en hún flutti til Íslands. Sem barn og unglingur aðstoðaði hún móður sína í súpusöluvögnum hennar.

Hjónin Bogi Jónsson og Narumon Sawangjaitham búa að Hliði á Álftanesi og hafa þar byggt upp staðinn á undanförnum árum en Hlið hafði áður verið eyðibýli um nokkurt skeið.

Bogi og Narumon, eða Nok, eins og hún er jafnan kölluð, höfðu rekið veitingastaðinn Taíland og taílenskt vöruhús í nokkur ár þegar þau neyddust til að selja það allt saman auk einbýlishúss á Arnarnesinu, þar sem þau bjuggu. „Ég vissi af eyðibýlinu Hliði og samdi við Bessastaðahrepp um að fá að gera húsið upp. Efnið og vinnan fóru upp í leigu í ákveðinn tíma á meðan ég gerði upp og byggði við húsið með það fyrir augum að vera þar með veitingarekstur," segir Bogi og bætir því við að þau hjónin hafi þurft að útfæra viðskiptahugmyndina með það í huga að svæðið í kringum húsið er friðaður fólkvangur vegna fuglalífsins í kring. „Þess vegna urðum við að búa eitthvað til sem leiddi ekki af sér mikla umferð í kringum fuglalífið og sýna staðnum tilhlýðilega virðingu. Rauði þráðurinn í gegnum alla uppbygginguna hefur verið að gera lítið en gera það vel."

Hjónin hafa rekið matsal í sólstofu íbúðarhússins í yfir tvö ár og taka þar við litlum hópum en bara einum á kvöldi. „Við getum tekið við sex til tólf manna hópum með góðu móti og bjóðum upp á taílenskan mat. Nok sér um eldamennskuna og leggur mikið upp úr því að maturinn sé bæði góður fyrir augað og magann en hún skreytir réttina á mjög skemmtilegan hátt. Auk þess fáum við sendar orkídeur frá Taílandi í hverri viku til að hafa á borðunum í matsalnum."

Næring fyrir líkama og sál

Auk þess að vera með veitingastaðinn hefur Bogi verið að útbúa taílenskt spa í útihúsinu sem stendur við hlið íbúðarhússins að Hliði. „Þar er ég búinn að setja upp jurtagufubað og heitan pott með sjó og þara. Gufan er leidd í gegnum pott sem inniheldur tuttugu austurlenskar jurtir og inn í gufuklefann. Jurtirnar í gufunni hreinsa eiturefni úr líkamanum, auka blóðrásina í húðinni og stinna hana en einnig á þessi gufa að halda fólki unglegra og vera sérstaklega góð fyrir kvenfólk," segir Bogi og útskýrir síðan innihald heita pottsins. „Í pottinum er heitur sjór með þangi en sjór og salt draga í sig neikvæða orku. Þarinn er einstaklega góður fyrir exem og þurra húð og hár en þarinn inniheldur rosalega næringarríkar olíur." Til stóð að opna heilsulindina í ágústmánuði en því hefur verið frestað um sinn. „Ég kem til með að bjóða upp á hefðbundið taílenskt nudd, sem er þrýstipunktanudd þar sem farið er eftir orkulínum í líkamanum og notaðar teygjur úr jógafræðum."

Eftir hefðbundna nuddið tekur við jurtabakstranudd en farið er yfir liði og vöðva með heitum púða sem inniheldur tuttugu tegundir af jurtum," segir Bogi og bætir því við að hann muni einnig bjóða upp á ilmolíunudd og líkamsskrúbb. „Þetta er allt eftir þeirri spa-menningu sem hefur verið að þróast í Taílandi og Asíu og hefur verið mjög vinsæl undanfarna áratugi þó um mörg hundruð ára tækni sé að ræða." Spa-aðstaðan er enn á reynslustigi á meðan Bogi lýkur við breytingarnar á húsinu en brátt verður hægt að njóta þess að leggjast í þarann og láta jurtagufuna leika um líkamann.

sigridurh@frettabladid.is

HEIMILISLEGT Veitingasalurinn er notalegur og heimilislegur en þar taka hjónin á móti sex til tólf manna hópum í mat á hverju kvöldi.

NUDDAÐSTAÐAN Í einu herbergi útihússins hefur Bogi komið fyrir dýnum þar sem taílenska nuddið verður.

FRÉTTABLAÐIÐ/HEIÐA

2 fyrir 1 til
Alicante
28. sept.
frá kr. 23.990
Allra síðustu 11 sætin

Nú getur þú tryggt þér síðustu sætin í sólina við Alicante á hreint ótrúlegum kjörum. Allra síðustu sætin á frábæru tilboði.
Þú kaupir tvö flugsæti en greiðir aðeins fyrir eitt.
Gisting á Benidorm í boði ef óskað er.

kr. 23.990
Flugsæti báðar leiðir með sköttum, m.v. 2 fyrir 1 tilboð 28. september. Netverð á mann.

Heimsferðir
Skógarhlíð 18 • sími 595 1000 • Akureyri sími 461 1099 • www.heimsferdir.is

Fjölbreytt nám á haustönn

Námskeið við allra hæfi að hefjast

Tölvu- og skrifstofunám

Sérlega viðamikið og hagnýtt nám í takt við þarfir markaðarins, nám sem hentar fólki á öllum aldri, hvort sem það er á leiðinni út á vinnumarkaðinn að nýju eða vill skapa sér sterkari stöðu á vinnumarkaði með aukinni menntun. Hentar einnig vel sjálfstætt starfandi atvinnurekendum sem vilja vera sem mest sjálfbjarga í allri tölvuvinnu og við bókhaldið.
Að námi loknu eiga þátttakendur að geta unnið sjálfstætt við öll almenn skrifstofustörf og sem öflugir tölvunotendur í öllum helstu skrifstofuforritunum, sem ritarar eða í bókhaldi.
Kennd er ein námsgrein í senn sem lýkur með prófi eða verkefni, tölvugreinunum lýkur flestum með alþjóðlegri prófgráðu.

Tölvugreinar:
Windows XP tölvugrunnur og skjalavarsla, Word, Excel, Internetið, MSN og Outlook tölvupóstur, dagbók og skipulag.

Margmiðlun:
PowerPoint glærukynningar, Stafrænar myndavélar og stafrænar myndir í tölvu, tónlist í tölvunni og spilurum, brennsla CD og DVD diska.

Persónuleg færni:
Tjáning og framkoma, atvinnuumsóknir, atvinnuviðtöl og ferilskrár, sölutækni og markaðsmál. Enska, þjálfun í talmáli og ensk verslunarbréf.

Viðskiptagreinar:
Verslunarreikningur, VSK meðferð og reglur, bókhald, tölvubókhald í Navision og tollskýrslur.

Kennsluaðferðir - „Learning by doing“
Mikið er lagt uppúr samþættingu kennslugreina til að nýta tímann sem best. Þannig eru t.d. PowerPoint glærukynningar sameinaðar tjáningu og framkomu ásamt sölutækninni, Word ritvinnslan að hluta til kennd á ensku ásamt ensku verslunarbréfunum, tollskýrslur að hluta til sameinaðar tölvubókhaldinu, verslunarreikningur og VSK útreikningar teknir saman svo eitthvað sé nefnt.

Framhaldsþjálfun í Excel í bókhaldshlutanum.
Að öðru leyti byggir kennslan á fyrirlestrum og verklegum æfingum nemenda þar sem reynt er að líkja sem mest eftir raunveruleikanum.
Í bókhaldshlutanum er notað námsefni með raunverulegum fylgiskjölum í bókhaldsmöppu og eru þau merkt og færð með tilheyrandi uppgjöri og útskriftum. Prufuútgáfa af bókhaldsforritinu fylgir.

Kennt er þrisvar í viku og er boðið uppá morgun og kvöldhópa. Sjá stundaskrá á heimasíðu skólans.

Lengd: 260 std. - Námið er metið til eininga.
Verð: 199.000,-
Allar kennslubækur og námsgögn innifalin.

Hefst 6. september í Reykjavík og 11. september á Akureyri.

Boðið er upp á VISA eða EURO raðgreiðslur til allt að 36 mánaða. Við útvegum einnig námslán, en þá þarf að útvega einn ábyrgðarmann.

Námskeið í september

Sjá námskrá skólans sem dreift var 24. ágúst.

Tölvu- og bókhaldsnám
200 stundir Verð kr. 153.000,- Morgun- og kvöldnámskeið.
Hefst 21. september í Reykjavík.

Tollskýrslugerð
21 std. Verð kr. 28.000,-
Hefst 12. september í Reykjavík og í október á Akureyri

Byrjendanámskeið
42 stundir. Verð kr. 32.900,- Morgun- og kvöldnámskeið.
Hefst 4. september í Reykjavík og 12. september á Akureyri.

Almennt tölvunám
63 stundir. Verð kr. 39.900,- Morgun- og kvöldnámskeið.
Hefst 5. september í Reykjavík.

ECDL – tölvunám
Allar „ECDL - TÖK“ greinarnar teknar fyrir. 100 stundir.
Verð kr. 75.000. Morgun- og kvöldnámskeið.
Hefst 21. september í Reykjavík og 11. september á Akureyri.

Vefsíðugerð – grunnur
42 stundir. Verð kr. 36.000,- Kvöldnámskeið.
Hefst 6. september í Reykjavík og 4. september á Akureyri.

MCP XP
60 stundir. Verð kr. 88.900,- (m. prófinu) Tvö kvöld í viku.
Hefst 19. september. Eingöngu í boði á haustönn í Reykjavík.

MCSA
240 stundir. Verð kr. 266.000,- (m. 4 prófum) Tvö kvöld í viku.
Hefst 19. september. Eingöngu í boði á haustönn í Reykjavík.

Fjölmiðlun
Fyrir ungmenni. 15 stundir. Verð kr. 9.900,- Næsta námskeið hefst á Akureyri 12. september. Kennt er tvo daga í viku frá kl. 16 -18.

Grafísk hönnun
105 stundir. Verð kr. 116.000,- Hefst 5. september í Reykjavík og 25. september á Akureyri.

Önnur námskeið að hefjast
Stafrænar myndavélar, Photoshop grunnur, Photoshop ljósmyndun 1, Dreamweaver, Word, Excel, Bókhald I.

Eldri borgarar 60+

Byrjendur

30 stundir.
Verð kr. 19.500,- Kennt er tvo daga í viku frá kl 13 - 16.
Hefst 6. september í Reykjavík og 11. september á Akureyri.

Framhald

30 stundir.
Verð kr. 19.500,- Kennt er tvo daga í viku frá kl 13 - 16.
Hefst 7. september í Reykjavík og 12. september á Akureyri.

TÖLVUSKÓLINN
ÞEKKING
REYKJAVÍK & AKUREYRI
FAXAFEN 10 | 108 REYKJAVÍK | GLERÁRGATA 36 | 600 AKUREYRI | WWW.TSK.IS | SKOLI@TSK.IS | SÍMI: 544 2210

Myndlistarsýningin
Hin blíðu hraun í
Straumsvík
Spennandi
og lífleg
dagskrá
Alcanhlaupið þar
sem allir fá
verðlaun
Fræðsla og
skoðunarferðir
um álverið
Hoppukastalar
fyrir krakkana
Sunnudagskaffi
í Straumsvík

ENNEMM / SÍA

Sjón er sögu ríkari!

Svæðið verður opið frá kl. 11.00 til 17.00

Opið hús í Straumsvík í dag

Í tilefni af 40 ára afmæli Alcan í Straumsvík verða dyrnar að álverinu opnaðar almenningi í dag sunnudag. Boðið verður upp á skoðunarferðir um álverið undir leiðsögn starfsmanna, skemmtun fyrir börn og fullorðna, menningu og fræðslu af ýmsum toga.

Kassabílarallí

Notaðu tækifærið og sjáðu hvernig álver lítur út!

- **Opið frá 11.00 – 17.00 dagskrá í boði allan daginn:**
  - Leiðsögn um svæðið með rútum
  - Véla og tækjasýning
  - Myndlistarsýningin „Hin blíðu hraun í Straumsvík“
  - Ökuleiknissýning
  - Hoppukastalar
  - Kassabílarallí og hlaup
  - Lúðrasveit Hafnarfjarðar spilar

- **Kl. 12.00, 13.00, 14.00, 15.00 og 16.00**
  - Möguleikhúsið sýnir leikverkið „Áslákur í álveri“
- **Kl. 13.00 og 15.00**
  - Kynningar á umhverfismálum og mögulegri stækkun
- **Kl. 12.30 og 14.30**
  - Gunni og Felix
  - Óperukór Hafnarfjarðar
  - Friðrik Ómar og Guðrún Gunnars

Leiksýningar, lúðrasveit og tónlistaratriði

- **Kaffihús og veitingar allan daginn**

Til að lágmarka umferð einkabíla verður boðið upp á rútuferðir til Straumsvíkur frá bílaplani Fjarðarkaupa við Bæjarhraun í Hafnarfirði á hálftíma fresti.

ALCAN

Ef ég ætti óskastein...

Fátt er eftirsóknarverðara en frægðin í hugum margra og þess virði að leggja hér um bil allt í sölurnar fyrir hana. Frægðin er hins vegar fallvölt og það kostar ekki minni vinnu og hæfileika að halda sér í sviðsljósinu en komast í það. Margir eru kallaðir en fáir útvaldir. Fréttablaðið rýndi í hvernig síðastliðinn áratugur hefur skilið hafrana frá sauðunum í speglasal frægðarinnar.

Séð og heyrð

Páll Óskar Hjálmtýsson

Er stjarna í eðli sínu og tekst því alltaf að halda sínu. Hann vakti fyrst verulega athygli þegar hann lék Dr. Frank-N-Furter í uppfærslu Leikfélags Menntaskólans við Hamrahlíð á söngleiknum Rocky Horror. Vegur hans óx upp frá því og hann hefur staðið af sér strauma og stefnur síðustu tíu ára enda er hann alltaf hann sjálfur, einlægur og opinskár. Hann hefur slegið í gegn sem dragdrottning, söngvari, plötusnúður og útvarpsmaður. Hann lifði Eurovision af enda er hann sannkallað kamelljón, breytir oft um stíl og útlit og virðist því aldrei ætla úr tísku. Þá verður framlag hans til réttindabaráttu samkynhneigðra seint ofmetið en hann hefur í gegnum tíðina gert snarpar atlögur í stríði homma og lesbía við fordóma í samfélaginu.

Hilmir Snær Guðnason

Fékk fastráðningu við Þjóðleikhúsið strax eftir útskrift úr Leiklistarskóla Íslands árið 1994 og hefur unnið ófáa leiksigrana á fjölunum. Hann sló í gegn í söngleiknum Hárinu og hefur ekki fallið af stalli sem einn kynþokkafyllsti karlmaður landsins síðan þá. Hann hefur, rétt eins og Ingvar E. Sigurðsson, verið áberandi í kvikmyndum og hefur reynt fyrir sér erlendis á þeim vettvangi. Hilmir Snær gerði nú síðast stormandi lukku í einleiknum Ég er mín eigin kona sem var frumsýndur árið 2005 og gekk fyrir fullu húsi fram á vorið 2006.

Ingvar E. Sigurðsson

Hefur verið á stöðugri uppleið frá því að hann var fastráðinn við Þjóðleikhúsið árið 1991. Hann hefur farið með ófá burðarhlutverkin hjá Þjóðleikhúsinu, slegið í gegn með Vesturporti, fyrst í loftfimleiknum Rómeó og Júlíu og nú síðast í titilhlutverkinu í Woyzeck sem sýnt hefur verið í Barbican-leikhúsinu í London. Auk afrekanna á leiksviðinu hefur hann verið einn fremsti kvikmyndaleikari landsins síðasta áratuginn. Þá hefur hann fengið að spreyta sig í Hollywood og lék á móti Harrison Ford í kafbátamyndinni K-19. Þá var hann sterklega orðaður við hlutverk morðingjamunksins Silasar í The Da Vinci Code og hefur nýlokið við að leika sjálfan Erlend lögregluforingja í Mýrinni sem byggir á samnefndri skáldsögu Arnaldar Indriðasonar.

Baltasar Kormákur

Útskrifaðist frá Leiklistarskóla Íslands 1990 og hefur verið viðloðandi Þjóðleikhúsið síðan, bæði sem leikari og leikstjóri. Baltasar skaust upp á stjörnuhimininn sem meiri háttar kyntákn eftir leik sinn í kvikmyndinni Veggfóðri árið 1992 og kom í framhaldinu við sögu í kvikmyndum. Hann hefur á undanförnum árum látið leikinn mæta afgangi og hefur að mestu snúið sér að kvikmyndaleikstjórn. Kvikmyndirnar 101 Reykjavík, Hafið og A Little Trip to Heaven hafa vakið athygli heima og að heiman. Baltasar hefur nýlokið tökum á Mýrinni, sem miklar vonir eru bundnar við, en öll tvímæli hafa fyrir löngu verið tekin af um að hann er kominn til að vera.

Gunnar Hjálmarsson (Dr. Gunni)

Hefur um langt árabil verið eitt helsta átorítet í íslenskum rokk- og poppfræðum. Hann hefur skrifað um tónlist í blöð lengur en yngstu menn muna og eftir hann liggur bókin Eru ekki allir í stuði? - Rokk á Íslandi á síðustu öld, sem er yfirgripsmikil saga íslenskrar rokktónlistar eins og nafnið gefur til kynna. Dr. Gunni hefur gert garðinn frægan með hljómsveitunum S.H. Draumur, Bless og Unun en Unun var upp á sitt besta á síðustu árum nýliðinnar aldar og spilaði meðal annars á Hróarskeldu árið 1997. Dr. Gunni hefur lengi verið viðloðandi útvarp og heldur enn úti vinsælum tónlistarþætti. Hann sló eftirminnilega í gegn með barnaplötunni Abbababb! fyrir nokkrum árum og vinnur nú að söngleik byggðum á henni. Þá er ónefndur tónlistarspurningaþátturinn Popppunktur sem Gunni sá um með Felix Bergssyni við miklar vinsældir á Skjá einum þannig að það er óhætt að segja að Doktorinn hafi haldið sjó og vel það síðasta áratuginn.

Logi Bergmann Eiðsson

Hóf feril sinn í ljósvakamiðlum fyrir margt löngu sem íþróttafréttamaður í afleysingum hjá RÚV, bæði í útvarpi og sjónvarpi. Uppgangur hans innan stofnunarinnar var hraður og hann endaði sem aðstoðarfréttastjóri á fréttastofu Sjónvarps og var árum saman helsti fréttalesari Sjónvarpsins. Meðfram störfum á fréttastofunni haslaði Logi sér völl sem spyrill í Gettu betur en kvaddi þetta allt frekar sviplega í haust þegar hann söðlaði um og hóf störf á Stöð 2 og NFS. Hann er þó enn á kunnuglegum slóðum og les fréttir á NFS á sinn sjarmerandi hátt og stýrði í vetur spurningaþættinum Meistaranum sem þótti takast með ágætum. Logi er jafnan ofarlega á blaði á listum yfir kynþokkafyllstu karlmenn landsins og hann og eiginkona hans, Svanhildur Hólm Valsdóttir, eru mikið eftirlæti glanstímarita og slúðurblaða. Það virðist því enn langt í að Loga verði ýtt úr sviðsljósinu og það er gott dæmi um úthald hans að um fátt hefur verið meira rætt síðustu vikur en alskeggið sem hann hefur tekið upp á að skarta.

Emilíana Torrini

Vakti mikla athygli með hljómsveitinni Spoon í byrjun tíunda áratugarins og vegur hennar sem söngkonu óx jafnt og þétt. Hún hefur haft aðsetur í London um árabil og sinnir þar sólóferli sínum og það telst ætíð til tíðinda þegar hún kveður sér hljóðs.

Einar Bárðarson

Einar er réttnefndur umboðsmaður Íslands. Hann seldi ungur föt á Selfossi og samdi helstu smelli hljómsveitarinnar Skítamórals. Þegar hann kom í bæinn sneri hann sér að markaðsmálum af miklum móð og hefur fyrir löngu festsig í sessi sem umsvifamikill umboðsmaður og tónleikahaldari. Flest það sem Einar snertir hefur tilhneigingu til að verða að gulli og nægir að nefna Nylon-ævintýrið en hann virðist harðákveðinn í að gera þessa stúlknasveit, sem er hugarfóstur hans, heimsfræga. Einar hefur einnig reynt að viðhalda vinsældum Idol-stjarna og er vægast sagt áberandi í íslensku skemmtana- og tónlistarlífi og virðist síður en svo vera á útleið. Það er lítið eftir af Skímó annað en minningin en Einar Bárðar er enn fremstur meðal jafningja.

Sjaldséð og fáheyrð

Jón Axel Ólafsson

Naut gríðarlegra vinsælda þegar hann stjórnaði morgunþættinum Tveir með öllu á Bylgjunni ásamt félaga sínum Gunnlaugi Helgasyni. Jón og Gulli léku á als oddi árum saman og hættu ekki fyrr en sú skoðun breiddist út að engum þætti þeir lengur fyndnir nema þeir sjálfir. Þeir félagar eru ókrýndir konungar auglýsingaútvarpsins og voru manna duglegastir að gefa hlustendum sínum pitsur, bíómiða og ýmislegt annað lauslegt. Þó Tveir með öllu séu löngu þagnaðir hefur sporgöngufólk þeirra haldið uppteknum hætti og hlustendur geta enn sótt ýmislegt smálegt gullið í greipar útvarpsmanna. Gulli var á sínum tíma áberandi á mannamótum og í glanstímaritum og á það enn til að skjóta upp kollinum þótt hann hafi yfirgefið fjölmiðlana og snúið sér að sölu fasteigna.

Valdís Gunnarsdóttir

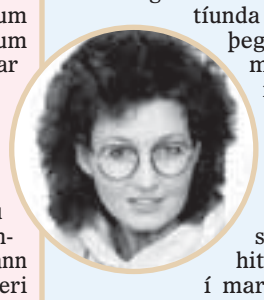

Átti sín gullaldarár á Bylgjunni á tíunda áratugnum þegar hún náði mikilli lýðhylli með því að hefja ást, rómantík og Celine Dion til skýjanna. Kærleiksboðskapur Valdísar hitti þjóðarsálina í mark og henni er jafnan eignaður heiðurinn af því að Valentínusardagurinn sé orðinn áberandi í íslensku almanaki en dagurinn er í daglegu tali nefndur Valdísardagurinn. Ferill Valdísar í útvarpi hefur verið brokkgengur og hún hefur nokkrum sinnum hætt en jafnan snúið aftur. Hún sér nú um sunnudagsmorgunþátt Bylgjunnar en nær mun færri eyrum en hún gerði þegar hún var upp á sitt besta.

Þorgrímur Þráinsson

Knattspyrnuhetjan sem gerðist rithöfundur, leysti unglingabókahöfundana Andrés Indriðason og Eðvarð Ingólfsson af hólmi og ól íslenska æsku á tíunda áratugnum upp með bókum á borð við Bak við bláu augun og Tár, bros og takkaskór. Sala á nýrri verkum hans hefur verið dræmari en hún var þegar best lét og tilraunir hans til að ná til fullorðinna les-

HVÍTA HÚSIÐ / SÍA - 8657

„KANARÍEYJAR

Miðasala 568 8000 www.borgarleikhusid.is

enda hafa ekki skilað viðunandi árangri. Árið 1996 var hann ráðinn framkvæmdastjóri Tóbaksvarnaráðs og á meðan hann gegndi því starfi gekk hann vasklega fram gegn tóbaksnotkun og er ef til vill ekki síður þekktari í dag fyrir þau störf en bækur sínar, en heitir reykingamenn lögðu sig alla fram um að gera hann sem tortryggilegastan í starfi sínu.

Kiddi í Hljómalind

Kiddi kanína, eins og hann var oftast kallaður, var einn afkastamesti tónleikahaldari landsins um miðjan tíunda áratuginn. Hann flutti meðal annars inn hljómsveitir á borð við 808 State, Prodigy, Ash og Propellerheads og stóð fyrir útihátíðinni Uxa á Kirkjubæjarklaustri árið 1995. Hann var einnig upphafsmaður færeysku bylgjunnar svokölluðu þegar Eivör Pálsdóttir, Clickhaze og fleiri færeyskar hljómsveitir léku hér á landi. Kiddi var þó þekktastur fyrir plötubúðina sína Hljómalind sem seldi mestmegnis neðanjarðartónlist. Hljómalind byrjaði upphaflega í Kolaportinu en Kiddi færði fljótlega út kvíarnar og opnaði verslunina í Austurstræti. Seinna flutti hann búðina yfir á Laugaveg en eftir brösugt gengi lagði Hljómalind upp laupana og Kiddi flutti til Manchester á Englandi.

Móeiður Júníusdóttir

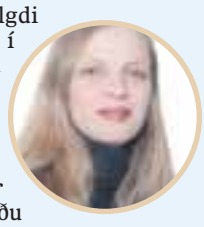

Hafnaði í öðru sæti Söngkeppni framhaldsskólanna árið 1990 en Páll Óskar fylgdi henni eftir í þriðja sætinu það ár. Hún gerði það síðar gott í dúettinum Bong sem hún og Eyþór Arnalds stofnuðu eftir að Eyþór yfirgaf Todmobile. Hún reyndi svo fyrir sér ásamt bræðrum sínum Kristni og Guðlaugi í sveitinni Laze sem náði sér aldrei almennilega á strik. Hún og Eyþór Arnalds voru á sínum tíma funheitt par og voru áberandi í skemmtanalífinu og á síðum Séð & Heyrt. Móeiður stóð þétt við hlið Eyþórs þegar hann freistaði þess að komast í forystusveit Sjálfstæðisflokksins fyrir borgarstjórnarkosningarnar 2002 en eftir að þau skildu að skiptum hefur hún dregið sig út úr sviðsljósinu og leggur nú stund á guðfræðinám við HÍ.

Dóra Takefusa

Vakti mikla athygli fyrir frammistöðu sína í kvikmyndinni Veggfóðri eftir Júlíus Kemp árið 1992 og nýtti sér sviðsljósið vel. Hún var einn umsjónarmanna unglingaþáttarins Ó í Sjónvarpinu og það var strax ljóst að hún átti heima fyrir framan myndavélina. Þegar Skjár einn náði flugi kom Dóra víða við, stjórnaði Djúpu lauginni og spjallþáttum sem tengdust menningar- og dægurlífi. Þegar það fór að fjara fjárhagslega undan Skjánum og innlend dagskrárgerð skrapp saman hvarf Dóra af vettvangi. Hún stofnaði í kjölfarið fyrirtækið Forever Entertainment ásamt Margréti Rós Gunnarsdóttur, stöllu sinni af Skjá einum, en þar sinna þær kynningarmálum og skipuleggja fundi og uppákomur fyrir viðskiptavini sína. Dóra er sem fyrr ákaflega glæsileg og vekur enn athygli hvar sem hún kemur þó að nokkuð sé liðið frá því að hún lét til sín taka í sjónvarpi.

Davíð Þór Jónsson

Hafnfirðingurinn kom, ásamt félögum sínum Steini Ármanni Magnússyni og Jakobi Bjarnari Grétarssyni, eins og ferskur stormsveipur inn á staðnaðan útvarpsmarkað með þáttunum Radíus, King Kong og Górilla. Hressileg og óhefluð framkoma þeirra í útvarpi hitti í mark og þeir þrengdu heldur betur að Tveimur með öllu enda settu þeir þætti sína ekki síst til höfuðs auglýsingaútvarpsmennskunni, sem var eitur í þeirra beinum. Úr útvarpinu lá leiðin í Sjónvarp og Davíð og Steinn gerðu gríninnslög í Dagsljós Ríkissjónvarpsins og gerðu í framhaldinu gamanþættina Limbó sem fóru fyrir ofan garð og neðan hjá áhorfendum. Stöð 2 gaf þremenningunum svo tækifæri til að spreyta sig í grínfréttaþættinum HNN. Davíð sigldi svo á öldum ljósvakans í tímaritaútgáfu og tók að sér ritstjórn Bleiks&Blás og þurfti oft að verja hendur sínar á meðan hann stýrði því umdeilda riti. Davíð þór hefur einnig reynt fyrir sér sem kvikmyndaleikari en síðustu árin hefur hann haldið sig utan sviðsljóssins og unnið við þýðingar og talsetningar teiknimynda. Hann mun þó skjóta kollinum upp á næstunni í kvikmyndinni Astrópíu og sem dómari í Gettu betur í vetur.

Sigurður Hlöðversson

Siggi Hlö gerði garðinn frægan ásamt Bjarna Hauki Þórssyni í tónlistarmyndbandaþættinum Popp og Kók á árum áður. Leið þeirra félaga lá síðan í útvarp þar sem þeir bulluðu af miklum móð við ágætis undirtektir, tímabundið í það minnsta, en eftirspurnin eftir þeim félögum fjaraði að lokum út. Sigurður gerði aðra atrennu að sviðsljósinu með sjónvarpsþættinum Með hausverk um helgar með Valla sport. Þar létu þeir félagar öllum illum látum, fífluðust af miklum móð og gerðu mikið úr drykkjuskap og sukki á djamminu. Þátturinn var umdeildur en vakti að sama skapi talsverða athygli um stund en eftirspurnin eftir bullinu fjaraði þó hratt út. Siggi Hlö og Valli hurfu úr sviðsljósinu og einbeita sér nú að rekstri auglýsingastofunnar Hausverk.

Fjalar Sigurðsson, Áslaug Dóra Eyjólfsdóttir og Svanhildur Konráðsdóttir

Skutust upp á fjölmiðlastjörnuhimininn með Dagsljósi Sjónvarpsins og urðu velkomnir gestir í stofum landsmanna. Áslaug Dóra og Svanhildur voru aðsópsmiklar. Fjalar brilleraði sem harður og óvæginn spyrill og þeir svitnuðu margir viðmælendurnir sem lentu í sófanum hjá honum. Það fór lítið fyrir Fjalari eftir að Dagsljósið slökknaði og hann sneri sér að kynningarmálum. Hann fékk svo tækifæri til að spreyta sig á ný í sjónvarpi þegar Skjár einn kom til sögunnar. Þar var hann um stund hægri hönd Valgerðar Matthíasdóttur í Innlit/Útlit en fékk svo sinn eigin þátt, spurningaþáttinn Íslendingar. Spurningarnar voru unnar upp úr Gallupkönnunum og keppendur fengu stig í formi lukkutrölla. Þátturinn þótti mátulega hallærislegur, átti ekki langa lífdaga og Fjalar sneri sér aftur að markaðs- og kynningarmálum. Svanhildur og Áslaug Dóra stigu einnig út úr sviðsljósinu en Áslaug sinnir nú menningarmálum hjá menntamálaráðuneytinu og Svanhildur er forstöðumaður Höfuðborgarstofu.

Páll Banine

Var funheitur með hljómsveit sinni Bubbleflies, mikill kvennaljómi og tíður gestur á forsíðum tímarita. Hann lék árið 1997 í kvikmyndinni Blossi/810551 en með henni hugðist Júlíus Kemp fylgja eftir velgengni Veggfóðurs. Myndin náði þó ekki að slá í gegn og fékk dræmar viðtökur gagnrýnenda og áhorfenda. Frægðarsól Páls tók að síga eftir blossann og hann sneri sér að námi og síðan þá hefur lítið til hans spurst.

Komin til að vera

Ragnhildur Steinunn Jónsdóttir

Er eldklár stelpa sem veit hvað hún vill og hefur tekist snilldarlega að notfæra sér athyglina sem fyldi því að vera kosin Ungfrú Ísland. Hún er eftirsótt auglýsingafyrirsæta og hefur látið til sín taka á leiksviði í söngleiknum Fame og Kalla á þakinu. Þá hefur hún staðið vaktina í Kastljósi í vetur, hefur nýlokið að leika í kvikmyndinni Astrópíu og kemur til greina í eitt hlutverkanna í Hostel 2, þannig að þetta er rétt að byrja hjá stúlkunni.

Andri Snær Magnason

Einn efnilegasti rithöfundur landsins hefur verið á blússandi siglingu undanfarin ár. Barnabókin hans Blái hnötturinn hefur farið víða og gert það gott og bók hans Draumalandið - sjálfshjálparbók handa hræddri þjóð hefur rokselst og gert höfundinn að hálfgerðri þjóðhetju þar sem hann deilir harkalega á virkjunarframkvæmdir við Kárahnjúka. Andri er því á fljúgandi siglingu og mun ná enn lengra.

Hugleikur Dagsson

Hefur vakið athygli fyrir frumlega hugsun og sérstaka framkomu og einfaldar ádeilumyndasögur hans hafa slegið svo hressilega í gegn að hann er kominn með útgáfusamning við Penguin. Leikrit sem hann byggði á myndasögunum fékk Grímuverðlaunin í sumar og Hugleikur hefur sýnt það að hann er til alls líklegur og mun örugglega halda áfram að koma á óvart um ókomin ár.

Capone

Útvarpsmennirnir Andri Freyr Viðarsson og Búi Bendtsen hafa slegið hressilega í gegn með þáttinum Capone á X-FM og hafa vakið bæði hneykslan og umtal. Þeir virðast eiga mikið inni enn og haldi þeir rétt á spöðunum gætu hér verið komnir fram arftakar Radíusgengisins og Tvíhöfða sem eiga ekki eftir að segja sitt síðasta í útvarpi á næstu árum.

Nylon

Vandi er að spá fyrir um hver örlög stúlknasveitarinnar Nylon verða. Þær gætu hæglega verið blaðra sem er við það að springa en umboðsmaðurinn þeirra, Einar Bárðarson, er til alls líklegur og gæti hæglega tekist að halda þeim í umræðunni um ókomna tíð og jafnvel komið þeim varanlega á kortið úti í hinum stóra heimi.

Á útleið

Egill Gillzenegger

Þessi hressi einkaþjálfari fékk sínar fimmtán mínútur af frægð með kjaftforum pistlum á vefnum Kallarnir.is og síðar í DV. Sjónvarpsstöðin Sirkus tók hann í framhaldinu upp á sína arma og Edda útgáfa gaf út bókina hans Biblíu fallega fólksins. Allt þetta þykir fullmikið á einu ári og framboðið á Gillzenegger hefur óneitanlega verið meira en eftirspurnin þannig að Gillzenegger mun líklega hverfa fljótlega aftur alfarið inn á líkamsræktarstöðvarnar.

Silvía Nótt

Þessi bráðsniðuga og skrumskælda persóna sló hressilega í gegn með þáttum sínum á Skjá einum og heillaði þjóðina upp úr skónum þegar hún malaði forkeppni Sjónvarpsins um næsta Eurovisionlag. Ýktir stælarnir í Silvíu keyrðu þá fram úr hófi og brandarinn hætti að vera fyndinn. Þá féll skuggi á glansmyndina þegar það kom á daginn í Eurovision að enginn utan Íslands fattaði brandarann. Silvía Nótt er þó ekki af baki dottin og með ýmislegt í pípunum en hún verður að koma með eitthvað nýtt eigi þessi brandari að öðlast framhaldslíf.

Birgitta Haukdal

Það hefur lítið farið fyrir þessu óskabarni íslensku þjóðarinnar og helstu og heilbrigðustu fyrirmyndar íslenskrar æsku. Hún mátti lúta í lægra haldi fyrir Silvíu Nótt í Eurovision-forkeppninni og Írafár hefur verið í löngu fríi en Birgitta hefur á meðan haft ofan af fyrir sér með því að syngja með Stuðmönnum, einni elstu starfandi hljómsveit landsins. Hvort það er líf eftir Stuðmenn á svo alveg eftir að koma í ljós.

EÐA LÍKHÚSIÐ?“
VILTU FINNA MILLJÓN
EFTIR RAY COONEY
BORGARLEIKHÚSIÐ

Svartsýnar konur & kátir karlar

Konur eru talsvert svartsýnni en karlar á efnahagshorfurnar. Þá eru þéttbýlingar bjartsýnni en landsbyggðarfólk. Þetta kemur fram í nýrri könnun Fréttablaðsins. Munur milli kynjanna er sígilt viðfangsefni og hér er spurt hvort konur séu svartsýnni að eðlisfari eða að niðurstöður könnunarinnar leiði í ljós ábyrgðarleysi karla, nema hvoru tveggja sé.

Karlar eru talsvert bjartsýnni en konur á að efnahagur fjölskyldunnar fari batnandi á næsta ári. Reyndar telja konur að fremur muni halla undan fæti en hitt meðan karlar líta björtum augum til framtíðar. Þetta kemur fram í nýrri könnun Fréttablaðsins.

Í könnuninni var spurt: „Telur þú að efnahagur fjölskyldu þinnar batni, versni eða standi í stað næstu 12 mánuði?“ Hringt var í 800 manns og tóku 95 prósent afstöðu. Könnunin má því heita vel marktæk. Greint var annars vegar á milli kynja og svo búsetu: Landsbyggð/þéttbýli.

Í ljós kemur að tæp 25 prósent karla telja að kjör fjölskyldu sinnar muni batna á komandi ári meðan 17 prósent kvenna telja að svo verði. 15 prósent karla telja að þau muni versna en 26 prósent kvenna eru þeirrar skoðunar. Reyndar er meirihluti aðspurðra þeirrar skoðunar að kjörin muni standa í stað en sé aðeins litið til þeirra sem taka afstöðu til batnandi eða versnandi kjara eru tölurnar afgerandi: 62 prósent karla telja kjörin batna en 56 prósent kvenna telja þau versna.

Fréttablaðið hafði samband við nokkra valinkunna einstaklinga og spurði hvernig mætti leggja út af þessum niðurstöðum: Hvort verið geti að konur séu svartsýnni en karlar?

Vangaveltur viðmælenda eru athyglisverðar en þar koma meðal annars fram þær hugmyndir að konur séu varkárari, skynsamari, tilfinningaríkari og jafnvel óttaslegnari en karlarnir, sem eru miklum mun ýktari í væntingum sínum: Jafnvel svo að gefa má þeim einkunnina ábyrgðarlausir galgopar.

jakob@frettabladid.is

NIÐURSTÖÐUR KÖNNUNAR

Spurt var: Telur þú að efnahagur fjölskyldu þinnar batni, versni eða standi í stað næstu 12 mánuði?

	Batni	Versni	Eins	Alls
Karlar	25%	15%	60%	100%
Konur	17,3%	25,5%	57%	100%
Landsbyggð	18,3%	20.3%	61,5%	100%
Þéttbýli	22,8%	20.2%	57,8%	100%

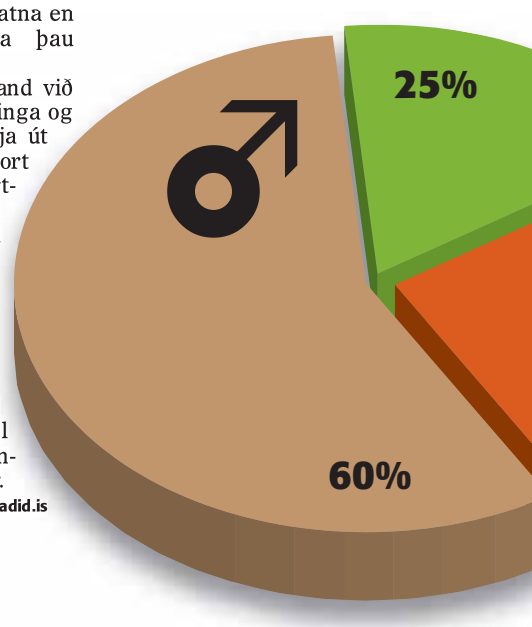

Séra Jóna Hrönn Bolladóttir miðborgarprestur:

Óttinn á greiðari leið að konunni

„Er þetta ekki bara raunsæi?“ spyr séra Jóna Hrönn Bolladóttir miðborgarprestur þegar henni eru kynntar niðurstöður könnunarinnar. Hún hefur reyndar sínar skýringar á þessum afdráttarlausu niðurstöðum.

„Ég hugsa að konur taki meira mark á því sem þær heyra sagt í fréttum og allri þjóðfélagsumræðu. Og þar er stöðugt verið að hræða okkur og hóta því að allt sé að fara norður og niður. Eins og einhver undirliggjandi sátt sé um það að stöðugt eigi að hrella okkur. Fyrir ári fuglaflensan og nú er það verðbólgan. Alltaf er fundið eitthvað upp til að halda okkur í ótta. Þess vegna er svo mikilvægt að hafa kirkjuna að hjálpa okkur út úr svona fjötrum. Löngu þreytt á því. Þetta er einhver aðferð til að halda þjóðinni niðri.“

Jóna Hrönn vill þó, að þessu sögðu, ekki kvitta undir að þar með megi segja að konur séu trúgjarnari en karlar.

„Neeeei, við erum svona miklar tilfinningaverur. Þessar stöðugu upplýsingar ná meiri tökum á sálarlífi kvenna. Uppeldis okkar vegna er auðveldara að nísta hjarta okkar með einhverjum tilfinningum. Í þessu tilfelli að óttast,“ segir Jóna Hrönn.

Karlarnir eiga að mati Jónu miklum mun auðveldara með að búa sér til varnir gegn uggvænlegum tíðindum. Hún vill meina að kynin geti ýmislegt hvort af öðru lært í þessum efnum en hún hefur meðal annars staðið fyrir hjónanámskeiðum. Jóna Hrönn nefnir dæmi af sjálfri sér en hún fer hvergi í grafgötur með að hafa á tímabili verið nánast hugsjúk vegna stöðugra fregna af fuglaflensu.

„Dæmigert í þessu sambandi má heita að maðurinn minn hló þegar ég vildi fara að fylla kjallarann af þurrmat vegna fuglaflensunnar.“

Og miðborgarpresturinn snjalli klykkir út með því að segja fulla ástæðu til að vera raunsæ hvað efnahagsástandið varðar: „En við eigum ekki að fara af límingunum heldur vera skynsöm. Sýna aðhald í fjármálum – hvernig sem okkur nú gengur með það þessari gráðugu þjóð.“

JÓNA HRÖNN
Konur láta óttann frekar ná tökum á sér en karlar.

ÖRN Ætli þetta sé ekki svipað og verið hefur.

Örn Clausen hæstaréttarlögm

Menn blott

„Já, nú skal ég segja þér sögu,“ sagði Örn Clausen hæstaréttarlögmaður eftir að hafa velt stuttlega fyrir sér því hvort eitthvað megi lesa úr niðurstöðum könnunarinnar sem hér um ræðir.

„Ég man eftir því að sjónvarpið fór alltaf í réttir á hverju hausti og spurði alltaf sömu spurningar: Hvað heldurðu að þú leggir mörg lömb inn í sláturhúsið núna? Karlarnir óku sér en sögðu alltaf það sama: Ætli það verði ekki svipað

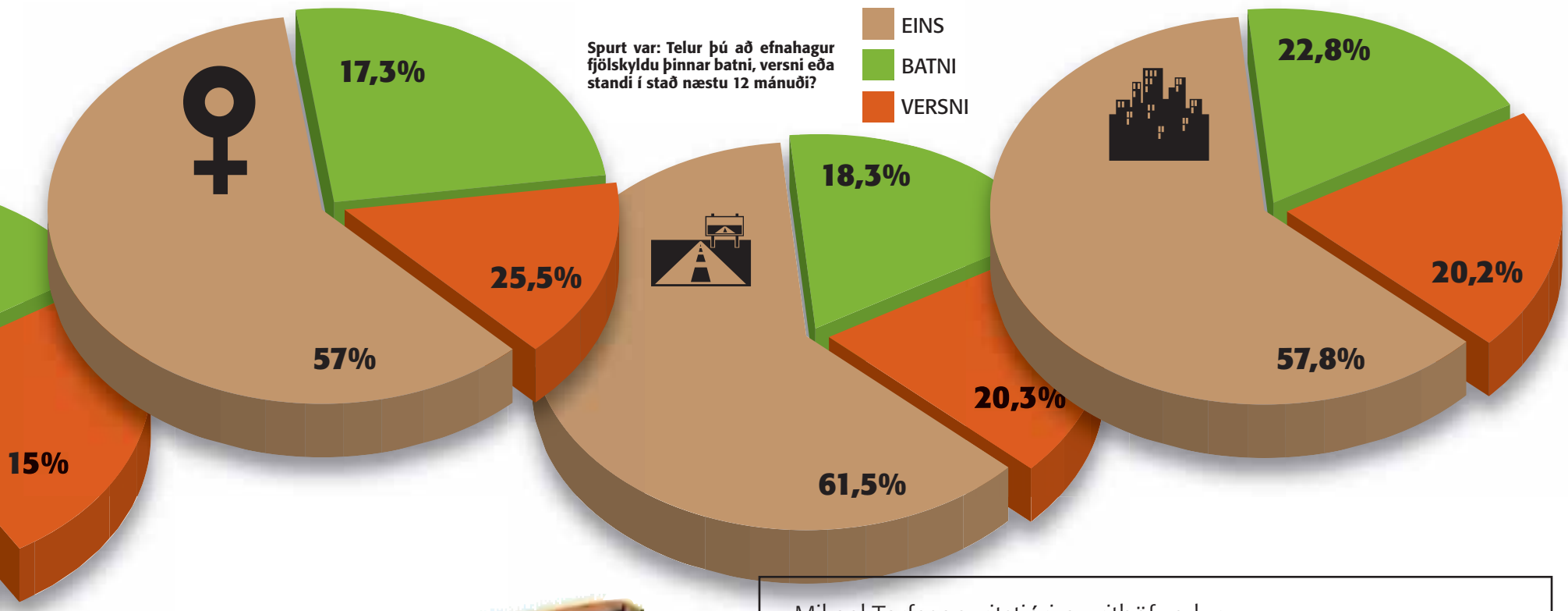

Mikael Torfason, ritstjóri og rithöfundur:

Karlinn ábyrgðarlaus galgopi

„Ég veit í það minnsta að markaðsstjórar og auglýsingasölumenn þeir sem maður hefur talað við í gegnum tíðina segja að konur séu innkaupastjórar heimilanna. Standist það gefur augaleið að þær hljóta að hitta naglann á höfuðið, heimur versnandi fer og allt er að fara til fjandans," segir Mikael Torfason- spurður hvað megi lesa úr niðurstöðum þessarar könnunar.

Mikael vitnar sem fyrr í markaðsmennina, sem segja að konurnar haldi um budduna.

„Samkvæmt því er þetta raunsæi kvenna fremur en meðfædd svartsýni. Konur eru miklu ábyrgari og vilja áætla varlega um framtíðina. Í framhaldi af því má líklega heimfæra ofurskuldir heimilanna á karlanna - að þeirra sé ábyrgðin þar. Nei, þetta hljómar síður sem svartsýni heldur miklu fremur má úr þessu lesa að einmitt svona eigi menn að hugsa: Vona það besta en búast við því versta."

Mikael telur fráleitt að álykta út frá þessu sem svo að konur séu þunglyndari að eðlisfari. „Nei, það held ég ekki. Í öllum íslenskum bókmenntum, og býr þar meira að baki en einskær skáldskapur, er karlinn ábyrgðarlaus galgopi. Þannig lýsa merkustu rithöfundar þjóðarinnar karlinum. Og hafa sitthvað til síns máls."

MIKAEL Konur eru ábyrgari en karlar sem eru galgopar.

Edda Rós Karlsdóttir, forstöðumaður greiningardeildar Landsbankans:

Karlarnir ýktari í væntingum sínum

„Mér sýnist að þessar niðurstöður staðfesti að konur eru almennt varkárari en karlar og það á einnig við um sýn á framtíðina. Þetta kemur einnig skýrt fram í mánaðarlegri væntingavísitölu Gallup, en allt frá því mælingar hófust vorið 2001 hafa karlar verið töluvert bjartsýnni en konur," segir Edda Rós Karlsdóttir, forstöðumaður greiningardeildar Landsbankans.

Fréttablaðið bar niðurstöður könnunarinnar undir Eddu Rós, sem skoðaði þær með tilliti til væntingavísitölu Gallups.

Ein skýringin á því að karlarnir horfa fremur til himins kann að vera sú, að mati Eddu Rósar, að uppsveifla síðustu ára hefur fyrst og fremst verið í atvinnugreinum þar sem karlar eru áberandi, til dæmis í byggingaframkvæmdum og á fjármálamörkuðum.

„Ég held þó að einnig verði að leita skýringa í sálfræði, verkaskiptingu á heimilum og þeirri staðreynd að fleiri einhleypar konur eru með börn á framfæri en karlar. Það er athyglisvert að mælingar Gallup í gegnum tíðina sýna að viðhorf karla og kvenna hreyfast að mestu í takt. Þegar bjartsýni eykst meðal kvenna þá eykst hún einnig hjá körlum, bara miklu meira. Sama á við þegar bjartsýni minnkar. Þrátt fyrir að karlar séu mun bjartsýnni en konur í dag, þá var munurinn á viðhorfum kynjanna mun meiri um síðustu áramót þegar bjartsýni var í hámarki."

EDDA RÓS Konur eru almennt varkárari en karlar.

aður:

a sig ekki

og í fyrra. Pössuðu sig á að blotta sig ekki. Ef þú skilur hvað ég er að segja? Engu líkara en sjónvarpað væri frá Skattvesenet eins og það er orðað í Skandinavíu."

Örn segist engu geta svarað þegar hann er spurður hvort hann telji konur svartsýnni en karla. Segir bara eins og karlarnir í réttunum forðum: Ætli það sé ekki svipað og verið hefur.

„Konan mín er ekki svartsýn. Hún er að tala um að bjóða mér út til New York. Að hún eigi einhverja punkta inni. Maður lætur sig nú hafa ýmislegt. Ætli ég geri það ekki fyrir þig, sagði ég á endanum. Í lok október. En lengra fer ég nú ekki. Og helst ekki lengra en á Langanes."

Heildarlausn fyrir snyrtinguna
Lotus Professional

Á tilboði í september

3.982 kr.

Hvítur enMotion snertifrír skammtari

1.865 kr.

Hvítur sápuskammtari Foam

1.865 kr.

Hvítt WC Compact statíf fyrir tvær rúllur

Arngrímur Þorgrímsson
Sölustjóri hjá RV

Rekstrarvörur
- vinna með þér
Réttarhálsi 2 • 110 Reykjavík
Sími: 520 6666 • Fax: 520 6665
sala@rv.is • www.rv.is

TUNGLIÐ RV6215C

Esjan vinsæl sem aldrei fyrr

Undanfarin ár hefur verið mikil vakning meðal landans um almenna heilsu- og líkamsrækt. Samhliða þessari vakningu hefur Esjan lokkað til sín æ fleiri göngugarpa á hverju ári. Margir segjast jafnvel hitta fleiri á leið upp Esjuna en á Laugaveginum í Reykjavík á góðviðrisdegi.

Jón Kristjánsson, alþingismaður

Besta útsýnið yfir borgina

Jón Kristjánsson segir það svakalega fínan göngutúr og góða æfingu að fara á Esjuna. „Ég er einu sinni búinn að fara á toppinn í sumar og prófaði þá þennan nýja útbúnað, keðjurnar og tröppurnar sem búið er að setja upp framan á Þverfellshorninu,“ segir Jón og bætir því við að hann hafi verið mikið fyrir austan í sumar og því ekki komist oft á Esjuna. „Síðustu helgi gekk ég ekki nema upp að Steini en þetta er mátuleg áreynsla og feikilega góð æfing. Það er til fyrirmyndar að það er búið að merkja leiðina vel með skiltum og fleiru og laga þetta heilmikið til.“ Jón er afskaplega hrifinn af útsýninu af Esjunni og segir ekki nauðsynlegt að ganga alla leið á toppinn til að fá góða yfirsýn yfir suðvesturhornið. „Það er feikilega skemmtilegt að ganga þarna í góðu veðri og njóta útsýnisins yfir Reykjavík, eyjarnar og sundin. Það er óvíða eins fallegt að horfa á borgina og af Esjunni,“ segir Jón og bætir því við að oft sé mikil umferð um Esjuna. „Maður hittir margt fólk á göngunni en það er yfirleitt létt yfir mönnum og þeir bjóða góðan daginn. Þetta er fínt ef menn eru félagslyndir enda eru stundum svo margir að það er varla hægt að fá bílastæði við fjallsræturnar eins og var um síðustu helgi,“ segir Jón Kristjánsson alþingismaður.

MERKINGARNAR TIL FYRIRMYNDAR Jón er ánægður með merkingarnar, keðjurnar og tröppurnar sem hafa verið settar upp í hlíðum Esjunnar. **FRÉTTABLAÐIÐ/GVA**

Súpersól til
Búlgaríu
í september
frá **kr. 29.900.**
Síðustu sætin

Búlgaríu hefur sannarlega slegið í gegn hjá Íslendingum í sumar. Terra Nova býður nú sumarauka á þessum einstaka stað á frábæru tilboði sem býður þín með frábæra strönd, einstakt loftslag, ótæmandi afþreyingarmöguleika, fjölbreytta veitingastaði og fjörugt næturlíf. Þú bókar sæti og 4 dögum fyrir brottför færðu að vita hvar þú gistir.

Kr. 29.990
Netverð á mann, m.v. 2 í herbergi í viku 14. eða 21. september. Brottför 7. sept. kostar kr. 5.000 aukalega.

TERRA NOVA
Skógarhlíð 18 – 105 Reykjavík – sími 591 9000
Akureyri – sími 461 1099 • Hafnarfirði – sími 510 9500
www.terranova.is

Páll Guðmundsson, framkvæmdastjóri Ferðafélags Íslands

Allt að tíuþúsund manns á hverju sumri

Esjan hefur verið eitt vinsælasta útivistarsvæði Reykjavíkur og nágrennis um langt skeið en líklega hefur hún aldrei verið vinsælli en nú í sumar. Páll Guðmundsson er framkvæmdastjóri Ferðafélags Íslands og segir hann milli átta- og tíuþúsund manns ganga á Þverfellshorn á hverju sumri. „Það hefur verið gestabók á toppnum í mörg ár og sjáum við þar hve margir fara upp í viku hverri. Margir setja það á dagskrá hjá sér að ganga til dæmis einu sinni í viku og sumir oftar, jafnvel daglega. Margir nota Esjuna sem mælikvarða fyrir aðrar ferðir en það er talað um að ef menn geti farið upp á einni klukkustund séu þeir í nógu góðu formi til að takast á við erfiðari fjöll,“ segir Páll og bætir því við að algengara sé að fólk fari upp og niður aftur á tveimur og hálfum til þremur tímum.

Í sumar hefur Ferðafélagið unnið að því að setja keðjur og tröppur í klettana efst í fjallinu, auk þess sem stígarnir hafa verið lagaðir í samstarfi við Skógræktarfélag Reykjavíkur. „Það sem er svo gott við Esjuna er náttúrlega fyrst og fremst útiveran, frábært útsýni og að fá ferskt loft í lungun. Það er alveg frábær líkamsrækt að ganga á fjöll og heilmikil brennsla þannig að fyrir þá sem vilja losa sig við aukakílóin er þetta alveg kjörin leið til þess,“ segir Páll en algengast er að ganga frá Mógilsá upp á Þverfellshorn. Gönguleiðir á Esjunni eru þó allt að tuttugu talsins og hafa verið merktar smátt og smátt í gegnum tíðina. „Í sumar erum við með happdrætti meðal allra þeirra sem skrifa í gestabókina á Þverfellshorni. Það eru veglegir gönguskór í vinning þannig að fólk ætti endilega að kvitta fyrir sig ef það fer á toppinn.“

ESJAN ER GÓÐUR MÆLIKVARÐI Páll segir Esjuna gjarnan vera notaða sem mælikvarða á hversu góðu formi fólk er í og þá hvort menn séu tilbúnir í lengri og erfiðari göngur. FRÉTTABLAÐIÐ/GVA

Ekkert blað?

Fyrst þú ert að lesa þetta þá hefurðu fengið Fréttablaðið. En til vonar og vara skaltu klippa þetta símanúmer út og hringja í það ef Fréttablaðið kemur einhverntímann ekki.

550 5000

Margrét Eir Hjartardóttir, söngkona

Keppir við sjálfa sig

Söngkonan Margrét Eir er dugleg í fjallgöngum og hefur gengið fjórum sinnum á Esjuna í sumar. „Mér finnst voðalega gott að fara þangað og á að minnsta kosti eftir að fara einu sinni enn í sumar. Vinkona mín er búin að panta að koma með mér og ætli ég hlýði ekki þeirri skipun,“ segir Margrét hress og kát en hún er komin í hörkuform, sem sannaðist þegar hún hljóp í Reykjavíkurmaraþoni Glitnis á Menningarnótt. „Ég er rosalega ánægð með mig því ég hljóp tíu kílómetrana á klukkutíma.“ Margrét segist oft fara ein á Esjuna enda sé vinahópurinn hennar ekki beinlínis samsettur af miklum göngugörpum. „Ég hendi stundum gönguskónum í bílinn og keyri upp að Esju, til dæmis á sunnudagsmorgnum. Það tekur mig rúma tvo tíma að fara upp á topp og niður aftur. Oft ætla ég að rölta í rólegheitunum upp en þegar ég er komin af stað fer ég alltaf í einhverja brjálaða tímatöku við sjálfa mig,“ segir Margrét og hlær. „Ég hitti alltaf margt fólk á leiðinni en það er alveg sama á hvaða tíma ég fer, það er alltaf fullt af fólki þarna enda er Esjan svo aðgengileg. Það eru ekki nema þrjú ár síðan ég fór í fyrsta sinn á Esjuna. Þá ætlaði ég að fara á Hvannadalshnjúk og fór í hverri viku á Esjuna til að æfa mig fyrir það. Það var reyndar aldrei farið á Hnjúkinn þar sem það viðraði aldrei nógu vel til þess, en ég komst þó að minnsta kosti í ágætis form,“ segir söngkonan síkáta.

HITTIR MARGA Margrét Eir er ánægð með hvað hún hittir alltaf marga sem hún þekkir þegar hún gengur á Esjuna. FRÉTTABLAÐIÐ/GVA

Með skilningi á þörfum fólks, alúð og góðum vörum vex hagur Brimborgar hratt. Á aðeins fjórum árum hefur fyrirtækið þrefaldast að stærð og stefnir það á að verða vinsælasta bílaumboð landsins þar sem traust og öryggi í viðskiptum er haft að leiðarljósi. Í Reykjavík og á Akureyri starfa um 150 manns við að veita viðskiptavinum Brimborgar faglega ráðgjöf og þjónustu fyrir Ford, Volvo, Citroën, Lincoln, Daihatsu, Mazda, Volvo vörubíla, Volvo vinnuvélar, Volvo Penta bátavélar, Volvo strætisvagna og Volvo rútur. Hiab bílkrana, Pirelli og Nokian hjólbarða.

Brimborg leitar að einstaklingi sem hefur metnað til að láta hæfileika sína njóta sín í stórum hópi frábærra fagmanna sem starfa undir fána Brimborgar.

Umsóknarfrestur er til 15. sept. n.k.

Vélvirki eða vélstjóri

Volvo atvinnutækjasvið Brimborgar leitar að fagmönnum til starfa við viðgerðir á Volvo Penta bátavélum

Stutt lýsing á starfi

- Bilanagreining á Volvo Penta bátavélum ásamt Volvo vinnuvélum
- Viðgerðir á Volvo Penta bátavélum ásamt Volvo vinnuvélum

Hæfniskröfur

- Menntun: Vélvirki, vélstjóri og/eða nemi, nokkuð langt kominn í námi
- Grunnþekking í tölvum
- Góð enskukunnátta
- Gilt bílpróf - vinnuvélaréttindi og meirapróf æskilegt

Nánari upplýsingar

Vinnutími er frá 8:00 -17:15 mánudaga til fimmtudaga og frá 8:00 -16:15 föstudaga.

Skelltu þér á netið www.brimborg.is og sæktu um starfið. Frekari upplýsingar veitir starfsmannahald Brimborgar í símum 515-7088/7188.

Umsóknarfrestur er til 15. september 2006.
Þú sækir um á netinu, www.brimborg.is. Núna.

brimborg

Öruggur staður til að vera á

Atvinnutækjaverkstæði okkar þjónustar gríðarsterk vörumerki eins og Volvo vörubifreiðar, Volvo vinnuvélar og Volvo Penta bátavélar. Í Brimborg er glæsileg sturtu- og búningaaðstaða. Mötnueyti Brimborgar eru hrein og snyrtileg. Mikilvægi stöðugrar símenntunar vefst ekki fyrir okkur til að viðhalda- og auka tækniþekkingu. Glettið og skemmtilegt starfsfólk sem býr yfir mikilvægri þekkingu og er tilbúið til að miðla til þín. Nú er tækifærið - við bíðum eftir þér.

VOLVO · Ford · CITROËN · LINCOLN · DAIHATSU · mazda · VOLVO PENTA · HIAB · Notaðir Úrvalsbílar · PIRELLI · nokian DEKK

Brimborg Reykjavík: Bíldshöfða 6 - 8, sími 515 7000 | www.brimborg.is | brimborg@brimborg.is

KÓPAVOGSBÆR

Frá Salaskóla

Ertu 30+

- **Hentar þér að vinna frá 13-17 ?**
- **Hentar þér að vera í fríi á kvöldin og um helgar ?**
- **Hentar þér að vinna í skapandi umhverfi ?**
- **Hentar þér að taka ábyrgð ?**
- **Viltu að þitt vinnuframlag skipti máli ?**
- **Viltu vinna í góðum starfsanda ?**

Hafðu endilega samband við okkur, við leitum að fólki eins og þér til starfa í Dægradvöl.

Áhugasamir hafi samband við Hrefnu Björk s: 570 4600 eða **hrefna@salaskoli.is**

Hvetjum karla jafnt sem konur til að sækja um starfið

Laun skv. kjarasamningi Launanefndar sveitarfélaga og SfK.

www.kopavogur.is - www.job.is

Störf í boði

- Iðn-/tæknifræðingur – Sölu- og markaðsstjórnun
- Íslandslyftur – Verkefnastjórnun
- Byggingastjóri í Borgarnesi
- Verkfræðistofa – Verkeftirlit
- Öryggisfyrirtæki – Farandgæsla
- Sæþór ehf. – Starfsmaður á gröfu
- RB Rúm – Sölu- og afgreiðslustarf

Allar nánari upplýsingar á heimasíðu Ráðningarþjónustunnar www.radning.is. Áhugasamir eru beðnir um að fylla þar út umsókn og sækja um viðkomandi störf. Stöðugt bætast við ný störf svo allir í atvinnuleit eru hvattir til að leggja inn almenna umsókn.

RÁÐNINGAR ÞJÓNUSTAN
...framtíðin er ráðin

www.radning.is

Krókháls 5a • Sími 588 7700
www.radning.is • radning@radning.is

Staða aðstoðarleikskólastjóra við leikskólann Vesturkot er laus til umsóknar

Leitað er að metnaðarfullum einstaklingi sem er tilbúinn til að leiða áfram og taka þátt í góðu faglegu samstarfi í skólanum og hafa að leiðarljósi að gott leikskólastarf má ávallt bæta.

Menntunar- og hæfniskröfur

Leikskólakennarapróf.
Framhaldsmenntun og/eða reynsla á sviði stjórnunar æskileg.
Frumkvæði og samstarfsvilji.
Góðir skipulagshæfileikar.
Hæfni í mannlegum samskiptum.
Sé reiðubúinn til að leita nýrra leiða í leikskólastarfi.

Hafi áhuga og/eða reynslu til að leiða þróunarstarf í átt að einstaklingsmiðuðu námi.

Umsókninni skal fylgja greinargóð skýrsla um störf umsækjanda og menntun, stjórnunarreynslu og hver þau verkefni sem hann hefur unnið við og varpað geta ljósi á færni hans til að sinna stjórnunarstarfi.

Allar upplýsingar um stöðuna veitir Laufey Kristófersdóttir í síma 5650220 / 6645855, vesturkot@hafnarfjordur.is og Magnús Baldursson, fræðslustjóri í síma 585 5500 magnusb@hafnarfjordur.is

Umsókn ber að skila á Skólaskrifstofu Hafnarfjarðar, Strandgötu 31, 220 Hafnarfjörður og er umsóknarfrestur til og með 8.september.

Fræðslustjórinn í Hafnarfirði

HAFNARFJÖRÐUR

VELKOMIN TIL HAFNARFJARÐAR!

Hafðu samband og fáðu frekari upplýsingar um Hafnarfjörð og margvíslega starfsemi á vegum sveitarfélagsins hjá þjónustuveri bæjarins í sima 585 5500 og á heimasíðunni www.hafnarfjordur.is

Ef þú hefur reynslu af að reka heimili, þá er þetta starf sem hentar þér!

Subway auglýsir eftir verslunarstjóra, um er að ræða dagvinnu og býður starfið uppá sveiganleika í vinnutíma og vinnuhlutfalli.
Umsækjendur verða að vera skipulagðir, jákvæðir og lífsglaðir.
Eiga gott með að vinna með ungu fólki og búa yfir stjórnunarhæfileikum.
Æskilegur aldur 30-50 ára. Góð laun í boði.

Subway er lifandi og skemmtilegur vinnustaður með jákvæðu og lífsglöðu starfsfólki.

SUBWAY™

Nánari upplýsingar um starfið veitir Eygló í síma 530 7004.
Umsóknum skal skilað fyrir 12. sept. n.k. á netinu www.subway.is, eyglo@subway.is
eða á Suðurlandsbraut 46, 108 Reykjavík.

Verslunarstjóri

564587

Fyrirtæki á höfuðborgarsvæðinu sem selur m.a. vörur tengdar hestamennsku og gæludýrum óskar eftir verslunarstjóra.

- Í starfinu felst ábyrgð og umsjón með daglegum rekstri verslunarinnar ásamt því að afgreiða og þjónusta viðskiptavini auk annarra tilfallandi verkefna.
- Leitað er að einstaklingi sem hefur góða almenna tölvuþekkingu hefur reynslu af stjórnun og mikla hæfni í mannlegum samskiptum. Viðkomandi þarf að vera eldri en 25 ára og með reynslu af verslunarstörfum. Vinnutími er í samræmi við opnunartíma verslunarinnar. Ráðið verður í starfið sem fyrst.

Skráning og upplýsingar á www.vinna.is

Vinna.is
Sími 511-1144
www.vinna.is

vinna.is ATVINNUMIÐLUN

[illegible]

IMG MANNAFL LIÐSAUKI

[illegible] IMG Mannafls-Liðsauka, www.mannafl.is [illegible]

www.alcoa.is [illegible] Sigurlaugu Þorsteinsdóttur [illegible] Helgu S. Guðmundsdóttur [illegible] IMG Mannafli-Liðsauka.

ÍSLENSKA AUGLÝSINGASTOFAN EHF./SIA.IS · ALC 33998 09/2006

[illegible]

Sölufólk á lager

Vöruhús [illegible] á [illegible] [illegible]

Sérfræðingur í sölu

Vöruhús [illegible] [illegible]

Nánari upplýsingar um starfið á www.alcoa.is – [illegible]

Vöruhús [illegible] eða sendið [illegible]

Sækið um á [illegible]

Vöruhús [illegible] [illegible]

Alcoa Fjarðaál

ALCOA

IKEA®

Ertu efni í IKEA starfsmann?

Við leitum að starfsfólki í fullt starf eða hlutastarf. Viðkomandi þarf að vera stundvís, þjónustulipur og samviskusamur.

Þjónustudeild: Starfið felst meðal annars í afgreiðslu á kassa, almennri þjónustu og öðrum tilfallandi störfum í þjónustudeild.

Veitingastaður: Starfið felst meðal annars í undirbúning fyrir veitingastað, afgreiðslu við viðskiptavini og öðrum tilfallandi störfum á veitingastað.

Sveigjanlegur vinnutími og góð laun í boði fyrir rétta aðila. Æskilegt er að umsækjandi hafi reynslu af viðkomandi starfi og geti hafið störf sem fyrst.

IKEA býður upp á fjölbreytt og lifandi starfsumhverfi. Starfsfólki gefst tækifæri til að vaxa í starfi, axla ábyrgð og vera mikilvægur hlekkur í kraftmiklu og ört vaxandi fyrirtæki. Umsóknum má skila á þjónustuborð IKEA eða www.IKEA.is

Maids wanted for full time job

Hótel Reykjavík Centrum is hiring hotelmaids for full time job. To apply please come to Aðalstræti 16 and fill out an application or send an e-mail to **Thorhallur@hotelcentrum.is**

MEIRAPRÓFSBÍLSTJÓRAR ÓSKAST

Viltu koma í skemmtilega og lifandi vinnu hjá stærsta bílaflutningafyrirtæki landsins? Okkur vantar menn núna! Hafðu samband við Bjarna í síma: 567-6700

Vaka

VAKA EHF • Eldshöfða 6 • S: 5676700

Markaðs- og sölustjóri

Nýtt og framsækið fyrirtæki, sem öflugir aðilar standa að, óskar eftir að ráða markaðs- og sölustjóra til að leiða markaðs- og sölustarf til fyrirtækja, stofnana og heimila. Viðkomandi mun sjá um samskipti við viðskiptavini, auglýsingastofur, fjölmiðla o.fl. Þar sem um nýtt fyrirtæki er að ræða mun viðkomandi taka þátt í mótun þess og uppbyggingu.

Leitað er að metnaðarfullum og árangursdrifnum einstaklingi sem hefur áhuga á að sanna sig í starfi.
Konur eru hvattar til að sækja um starfið.

Menntunar- og hæfniskröfur:
- Háskólamenntun sem nýtist í starfi, t.d. viðskipta- eða markaðsfræði
- Reynsla á sviði markaðs- og kynningarmála
- Reynsla af stjórnun er kostur
- Leiðtogahæfileikar
- Sjálfstæð vinnubrögð, frumkvæði og drifkraftur
- Góð tölvukunnátta
- Tungumálakunnátta (enska og Norðurlandamál)

IMG MANNAFL LIÐSAUKI

Umsjón með starfinu hafa Helga Jónsdóttir (helga@img.is) og Sigurður J. Eysteinsson (sigurdure@img.is) hjá Mannafli - Liðsauka. Umsóknarfrestur er til og með 10. september nk. Umsækjendur eru vinsamlega beðnir um að sækja um starfið á heimasíðu Mannafls - Liðsauka.

Borgartúni 27, 105 Reykjavik, Sími 540 7100, mannafl@img.is
Skipagötu 16, 600 Akureyri, Sími 461 4440, www.mannafl.is
Strandgötu 53, 735 Eskifirði, Sími 540 7140, www.img.is

Útkeyrslustjóri

564554

Fyrirtæki á Reykjavíkursvæðinu óskar eftir útkeyrslustjóra.

- Starfið felst í móttöku pantana og stjórnun útkeyrslu á vörum fyrirtækisins, sölustörf gagnvart viðskiptavinum og aðstoð á lager eftir þörfum.
- Leitað er að úrræðagóðum og traustum einstaklingi sem á gott með mannleg samskipti. Viðkomandi þarf að hafa almenna góða menntun og reynslu af útkeyrslu/lagerhaldi og stjórnun. Vinnutími er frá kl. 08:00-16:30. Ráðið verður í starfið fljótlega.

Skráning og upplýsingar á www.vinna.is

Vinna.is
Sími 511-1144
www.vinna.is

vinna.is ATVINNUMIÐLUN

Ertu góður hlustandi?

IMG GALLUP

Hlutastarf

IMG óskar eftir að ráða metnaðarfullan einstakling í hlutastarf í tengslum við umræðuhópa Gallup. Vinnutími er frá 13 til 17 virka daga, og auk þess þarf viðkomandi að geta unnið 2 til 3 kvöld í viku háð verkefnastöðu hverju sinni.

Starfssvið:
- Umsýsla í tengslum við umræðuhópa og undirbúning þeirra
- Umsjón með aðkomu þátttakenda, framsetning veitinga og frágangur
- Umsjón með hljóðupptöku
- Ritun á því sem fram fer í umræðuhópi og hreinritun að umræðum loknum

Hæfniskröfur:
- Mjög góð íslenskukunnátta
- Góð tölvukunnátta og mikil hraðritunarkunnátta
- Góð samskiptahæfni
- Skipulögð og öguð vinnubrögð
- Góð tölvukunnátta

Aukavinna

IMG óskar eftir að ráða metnaðarfullan einstakling í aukavinnu í tengslum við umræðuhópa Gallup. Vinnutími er frá 17 til 21 þau kvöld sem umræðuhópar eru haldnir. Auk þess þarf viðkomandi að koma til vinnu daginn eftir umræðuhóp vegna frágangs og hreinritunar gagna. Vinnuálag er misjafnt og háð verkefnastöðu.

Starfssvið:
- Umsýsla í tengslum við umræðuhópa og undirbúning þeirra
- Umsjón með aðkomu þátttakenda, framsetning veitinga og frágangur
- Umsjón með hljóðupptöku
- Ritun á því sem fram fer í umræðuhópi og hreinritun að umræðum loknum

Hæfniskröfur:
- Mjög góð íslenskukunnátta
- Góð tölvukunnátta og mikil hraðritunarkunnátta
- Góð samskiptahæfni
- Skipulögð og öguð vinnubrögð

IMG MANNAFL LIÐSAUKI

Umsjón með störfunum hafa Ragnheiður S. Dagsdóttir (ragnheidur@img.is) og Hildur Sif Arnarsdóttir (hildursif@img.is) hjá Mannafli - Liðsauka. Umsóknarfrestur er til og með 10. september nk. Umsækjendur eru vinsamlega beðnir um að sækja um störfin á heimasíðu Mannafls - Liðsauka.

Borgartúni 27, 105 Reykjavik, Sími 540 7100, mannafl@img.is
Skipagötu 16, 600 Akureyri, Sími 461 4440, www.mannafl.is
Strandgötu 53, 735 Eskifirði, Sími 540 7140, www.img.is

Gallup - spyrlar

564615

Gallup óskar eftir að ráða spyrla í úthringingar. Um er að ræða kvöld og helgarvinnu.

- Leitað er að einstaklingum með góða íslenskukunnáttu og framúrskarandi þjónustulund.
- Gallup býður upp á skemmmtilegt og gott starfsumhverfi. Viðkomandi þurfa að vera eldri en 18 ára og geta hafið störf sem fyrst.

Nánari upplýsingar veitir Hjördís Búadóttir í síma 540-7180 alla virka daga á milli klukkan 8:00 og 15:00.

Skráning og upplýsingar á www.vinna.is

Vinna.is
Sími 511-1144
www.vinna.is

vinna.is ATVINNUMIÐLUN

Smiðir og verkamenn

Óskum eftir að ráð vana smiði eða smiðsgengi.
Jafnframt óskast duglegir verkamenn.

Upplýsingar í síma 660 4177

Verkstofan
Verktakar - Sími 660 4177

AÐSTOÐARMAÐUR

óskast í þjónustumiðstöð á sviði augnlækninga. Aðstoð við sjónfræðing og við forskoðun sjúklinga á augnlæknastofu. Afgreiðsla í barnagleraugnaverslun. Fjölbreytt og mjög áhugavert 100 % starf. Viðkomandi þarf að vera handlaginn, áhugasamur, vera barngóð og hafa góða tölvukunnáttu. Mjög góð vinnuaðstaða. Umsóknir sendist til: SJÓNVERND-þjónustumiðstöð, Þverholti 14, 105 Reykjavík - sjonvernd@sjonvernd.is

Framkvæmdastjóri

Golfklúbbur Oddfellowa og Golfklúbburinn Oddur óska að ráða framkvæmdastjóra.

Urriðavöllur er í dag talinn einn fegursti og mest krefjandi golfvöllur landsins. Landið er í eigu Oddfellowreglunnar á Íslandi og er GOF leigutaki landsins. Á golfvellinum eru starfræktir tveir klúbbar, GOF og GO, sem eru reknir með sameiginlegt félagatal og fjárhag. Á félagaskrá eru u.þ.b. 1400 félagar og er þetta því næst stærsti golfklúbbur landsins. Velta félagsins árið 2006 verður rúmlega 100 milljónir. Mikil uppbygging er framundan á svæðinu og í Urriðaholti hefur verið skipulögð ein metnaðarfyllsta íbúðabyggð á höfuðborgarsvæðinu.

Starfssvið
- Að sjá um daglegan rekstur, stjórnun framkvæmda á vellinum, gerð framkvæmda- og fjárhagsáætlana og starfsmannahald.
- Markaðssetning, fjáröflun og auglýsingasala.
- Umsjón með félaga- og forgjafarskrá. Upplýsingar til félagsmanna um starfsemina. Stjórn á golfleik ásamt undirbúningi að mótahaldi.
- Fjármálastjórn, greiðslur reikninga, innheimtur og merking bókhalds. Launaútreikningur starfsmanna, álagning og innheimta félagsgjalda.
- Undirbúningur stjórnarfunda, aðalfunda og annarra funda og ráðstefna.
- Um álagsbundinn vinnutíma er að ræða og gert er ráð fyrir lengri viðveru yfir sumartímann.

Hæfniskröfur
- Góð alhliða menntun
- Góð þekking á golfíþróttinni
- Þekking á golfvallafræðum
- Mikill metnaður og snyrtimennska
- Gott viðmót og þjónustulund

Við bjóðum:
- Gott og spennandi starfsumhverfi
- Sjálfstætt og skapandi starf til framtíðar

Umsóknir óskast fylltar út á **www.hagvangur.is** fyrir 11. september nk.

Númer starfs er **5852**.

Upplýsingar veitir Þórir Þorvarðarson.
Netfang thorir@hagvangur.is

HAGVANGUR
- við ráðum

Skógarhlíð 12 • 105 Reykjavík • Sími 520 4700 • www.hagvangur.is

SLYSAVARNAFÉLAGIÐ LANDSBJÖRG

Slysavarnafélagið Landsbjörg óskar eftir að ráða metnaðarfullan og drífandi einstakling í fjölbreytt og krefjandi starf á slysavarnasviði. Starfshlutfall er 100% og viðkomandi þarf að geta hafið störf sem fyrst.

Starfssvið:

- Vinna og skipulagning á verkefnum á slysavarnasviði
- Erindrekstur
- Fyrirlestrahald
- Greinaskrif og upplýsingagjöf
- Gerð fræðsluefnis

Menntunar - og hæfniskröfur:

- Háskólamenntun kostur, helst á sviði hjúkrunar, kennslu eða sambærilega menntun
- Góð tölvuþekking
- Góð íslenskuþekking og hæfni til þess að tjá sig í ræðu og riti
- Hæfni til þess að koma fram
- Metnaður, frumkvæði og sjálfstæð vinnubrögð
- Skipulagshæfileikar og hæfni í mannlegum samskiptum
- Þekking á starfsemi Landsbjargar kostur

Umsóknum skal skilað á skrifstofu félagsins í Skógarhlíð 14 eða á netfangið sigrun@landsbjorg.is fyrir 12. september 2006.

Slysavarnafélagið Landsbjörg er sjálfboðaliðafélagð, allt rekstrarfé er fengið með fjáröflunum eða með styrkjum. Í félaginu eru 18.000 félagar sem hafa starfsstöðvar allt í kringum landið. Félagið rekur skrifstofu þar sem unnin eru störf á sviði björgunar- og slysavarnamála ásamt því að þjónusta aðildareiningar félagsins á sem bestan hátt.

Áhugaverð framtíðarstörf

Óskum eftir að ráða áhugasama einstaklinga í eftirtalin störf

Fyrir alla: Húsasmiðjan hvetur alla, á hvaða aldri sem er og vilja starfa hjá traustu og góðu fyrirtæki til að sækja um.

Viðskiptakjör: Við bjóðum starfsmönnum góð kjör.

Timburlager í Súðarvogi

Leitum að kraftmiklum og áhugasömum einstaklingum til afgreiðslu- og lagerstarfa sem fyrst.

Hæfniskröfur:
Lyftarapróf æskilegt, en þeir sem ekki hafa réttindi verða sendir á lyftaranámskeið.

Trésmiðaverkstæði Súðarvogi

- ***Borðplötudeild***
  Viljum ráða trésmiði eða laghenta menn vana trésmíðavinnu til framtíðarstarfa.
  Um er að ræða vinnu í borðplötudeild fyrirtækisins.

Umsóknir berist til starfsmannastjóra Húsasmiðjunnar Guðrúnar Kristinsdóttur, **gudrunk@husa.is**.
Einnig er hægt að sækja um á heimasíðu Húsasmiðjunnar **www.husa.is.**

Húsasmiðjan hf. er stærsti söluaðili byggingarvara á Íslandi og eitt af 25 stærstu fyrirtækjum landsins.
Húsasmiðjuverslanir eru tuttugu og tvær um land allt. Í verslunum okkar höfum við á boðstólnum yfir 80 þúsund vörutegundir.
Hjá Húsasmiðjunni starfa að jafnaði um 750 manns á öllum aldri.
Við leggjum mikla áherslu á að starfsmenn eigi þess kost að eflast og þróast í starfi.

HÚSASMIÐJAN
...ekkert mál

IGS GROUND SERVICES

Flugþjónustan ehf. (IGS) Keflavíkurflugvelli, býður viðskiptavinum sínum, íslenskum og erlendum flugfélögum, upp á alla flugtengda flugvallarþjónustu við flugfélög og farþega á Keflavíkurflugvelli. Félagið er eitt af dótturfélögum Icelandair Group.

Heilsársstörf hjá IGS 2006

Flugþjónustan Keflavíkurflugvelli ehf. (IGS) vill ráða fólk í mötuneyti á Reykjavíkurflugvelli. Um er að ræða mötuneyti með að jafnaði 50-60 manns í mat á daginn en færri á kvöldin. Vinnufyrirkomulag er vaktarvinna.

Helstu verkefni:
- Bera fram og sjá um heita rétti, súpu/brauð og salatbar í starfsmannamötuneyti
- Þrif á matsal, áhöldum og snyrtiaðstöðu sem fylgir mötuneytinu
- Taka á móti flugvélamat, utanumhald og gera matarvagna tilbúna fyrir flug
- Tvær máltíðir á dag. Hádegismatur og kvöldmatur alla daga vikunnar

Áhersla er lögð á snyrtimennsku, þjónustulund, hæfni í mannlegum samskiptum, reglusemi, stundvísi og árvekni. Viðkomandi þarf að hefja störf sem fyrst.

Umsóknareyðublöð er hægt að nálgast á vefsíðu okkar, **www.igs.is**, nánari upplýsingar fást hjá starfsmannaþjónustu IGS í síma 4250230. Einnig veitir deildarstjóri flugeldhúss upplýsingar í síma 8647161. Umsóknir berist ekki síðar en **8. september 2006.**

VIÐSKIPTAFULLTRÚI - hlutastarf

Sendiráð Bandaríkjanna auglýsir stöðu viðskiptafulltrúa lausa til umsóknar. Um er ræða hálfa stöðu.

Umsóknarfrestur er til 15. september 2006.
Frekari upplýsingar er að finna á heimasíðu sendiráðsins: http://iceland.usembassy.gov/vacancies.html.

GG LAGNIR ehf
PÍPULAGNINGAÞJÓNUSTA

Óskum eftir verkamönnum til starfa

www.gglagnir.is. Uppl. í síma 660 8870 Gísli

Húsgagnaverslun

í Kópavogi auglýsir eftir helgarstarfsfólki sem fyrst, 25 ára og eldra. Uppl. gefur Hafsteinn á staðnum í Mira-Art húsgögn, Bæjarlind 6 milli kl. 16-18 virka daga.

Miðbæjar Hársnyrtistofan
TRYGGVAGATA 24 • SÍMI 551 6716

HÁRSNYRTISVEINN EÐA MEISTARI

Við óskum eftir hressu og skemmtilegu fólki í fullt starf og hlutastarf.

Upplýsingar gefur Ágústa í síma 551 6716 eða 698 8786

Ráðgjafi

Atvinnuþróunarfélag Suðurlands auglýsir eftir starfsmanni til að gegna stöðu ráðgjafa á sviði atvinnu- og byggðamála á Suðurlandi, með aðsetur á Selfossi.

ATVINNUÞRÓUNARFÉLAG SUÐURLANDS

Atvinnuþróunarfélag Suðurlands var stofnað 1980 og er í eigu sveitarfélaga á Suðurlandi. Hlutverk félagsins er að styðja við verkefni sem leiða til eflingar atvinnulífs á Suðurlandi. Til að rækta hlutverk sitt veitir félagið ráðgjöf og fjárhagslega styrki til áhugaverðra verkefna. Jafnframt hefur félagið frumkvæði að því að skilgreina og leita að nýjum atvinnutækifærum. Félagið leggur áherslu á hraða, gæði og vönduð vinnubrögð við úrlausn verkefna og að veita viðskiptavinum félagsins og samfélaginu fyrirmyndarþjónustu. Félagið rækir hlutverk sitt í samstarfi við einstaklinga, fyrirtæki, opinbera aðila og erlenda aðila á sviði atvinnumála. Áhugasömum er bent á heimasíðu félagsins www.sudur.is *til frekari upplýsinga.*

Helstu verkefni eru:
- Þátttaka í þróunarverkefnum með innlendum og erlendum aðilum.
- Aðstoð við gerð viðskiptaáætlana og eftirfylgni verkefna.
- Samstarf við fyrirtæki, einstaklinga og sveitarfélög á starfssvæðinu.
- Fræðsla til aðila á svæðinu um stofnun og rekstur fyrirtækja.

Í boði er:
- Samkeppnishæf laun.
- Áhugavert og hvetjandi starfsumhverfi.

Menntunar- og hæfniskröfur:
- Rekstrar- eða viðskiptamenntun á háskólastigi.
- Reynsla af verkefnastjórnun.
- Frumkvæði, framsýni og metnaður.
- Hæfni í mannlegum samskiptum og sjálfstæði í vinnubrögðum.
- Færni í að tjá sig í ræðu og riti.

Æskilegt er að starfsmaðurinn hafi búsetu á starfssvæði félagsins. Konur jafnt sem karlar eru hvattar til að sækja um stöðuna.

Umsóknir óskast fylltar út á **www.hagvangur.is** fyrir 11. september nk.
Upplýsingar veitir Ari Eyberg. Netfang: ari@hagvangur.is

HAGVANGUR
- við ráðum

Skógarhlíð 12 • 105 Reykjavík • Sími 520 4700 • www.hagvangur.is

---

Útkeyrsla-lagerstörf

Subway leitar að starfsmanni til að hafa umsjón með pöntunum og útkeyrslu á vörum.
Um er að ræða 100% starf.
Umsækjendur verða að hafa meirapróf, hafa mikla þjónustulund og hafa gaman að vinna með fólki.

SUBWAY™

Nánari upplýsingar veitir Sigfús í síma 696 7002.
Umsóknum er hægt að skila inn á netinu www.subway.is, sigfus@subway.is eða á skrifstofu Subway Suðurlandsbraut 46, 108 Reykjavík.

Neyðarverðir
Reykjavík og Akureyri

Neyðarlínan óskar eftir að ráða neyðarverði til starfa í Reykjavík og á Akureyri.

112 EINN EINN TVEIR

Neyðarlínan var stofnuð árið 1995. Þar vinna 35 starfsmenn sem hafa allir hlotið mikla þjálfun og sérhæfingu. Í samanburði við önnur lönd er Neyðarlínan í fremstu röð á sviði neyðarsímsvörunar og þjónustu. Í boði er krefjandi og ábyrgðarmikið starf í traustu vinnuumhverfi.

Neyðarverðir annast símsvörun í neyðarnúmerinu 112. Þeir annast einnig símsvörun í neyðarnúmerum fyrir ýmsa þjónustuaðila. Unnið er á vöktum í sveigjanlegu vaktakerfi. Störf neyðarvarða henta jafnt konum sem körlum.

Hæfniskröfur
Umsækjendur þurfa að hafa:
- stúdentspróf eða sambærilega menntun, háskólamenntun er æskileg
- góða almenna tölvukunnáttu og góðan innsláttarhraða
- góða enskukunnáttu, talað og skrifað mál
- góðan skilning á dönsku eða öðru Norðurlandamáli
- almenna þekkingu á landinu
- hreint sakavottorð

Persónulegir eiginleikar
Umsækjendur þurfa að:
- eiga gott með að halda einbeitingu undir álagi
- hafa frumkvæði, sjálfstæði og áræðni í starfi
- hafa góða samstarfshæfileika og hæfni í mannlegum samskiptum
- hafa góða greiningarhæfni
- hafa þjónustulund og sveigjanleika

Viðtöl munu fara fram í Reykjavík og á Akureyri og þurfa umsækjendur einnig að gangast undir rökhugsunarpróf, persónuleikapróf og athyglispróf.

Umsóknir óskast fylltar út á **www.hagvangur.is** fyrir 17. september nk.
Upplýsingar veitir Albert Arnarson. Netfang: albert@hagvangur.is

HAGVANGUR
- við ráðum

Skógarhlíð 12 • 105 Reykjavík • Sími 520 4700 • www.hagvangur.is

---

Þjónustufulltrúi óskast á skapandi vinnustað

Verksvið
- Símsvörun
- Móttaka viðskiptavina
- .. og önnur tilfallandi störf

Við leitum að þjónustuliprum og metnaðarfullum einstaklingi, sem hefur góða íslensku- og enskukunnáttu. Góð almenn tölvukunnátta er skilyrði. Vinnutími er frá 09:00 til 17:00.

Umsóknir ásamt ferilskrá sendist á **olafur@midi.is**, nánari upplýsingar fást í síma 540 9802.

www.midi.is **midi.is**

Verslunarstjóri

Ein flottasta skóverslun á Íslandi leitar að kraftmiklum einstaklingum í starf verslunarstjóra. Starfið felur í sér stjórn á daglegum rekstri, hvatningu og stjórnun starfsfólks og ábyrgð á innkaupum, birgðum og sölu

Hæfniskröfur
- 3 ára reynsla af stjórnun og sölumennsku.
- Leiðtogahæfileikar og eldmóður.
- Þjónustulund og lipurð í mannlegum samskiptum.
- Reynsla af verslunarstjórnun er æskileg.

Umsóknarfrestur er til 12. september n.k.
Umsóknir sendist á netfangið: kristin@res.is
Farið verður með allar umsóknir sem trúnaðarmál

THE SHOE STUDIO

MÚRARI

Byggingafélag Gylfa og Gunnars auglýsir eftir vönum manni í múrdeild fyrirtækisins.

Leitað er eftir manni sem sér um plötusteypu, gólfílagnir og verkstjórn í múraradeild fyrirtækisins.
Viðkomandi þarf að hafa góða þekkingu á múrverki og geta stjórnað mismunandi verkþáttum.

Nánari uppl á skrifstofu í síma 562-2991 einnig í síma 693-7305 Guðjón eða 693-7300 Gylfi

Hjá okkur er virkt starfsmannafélag og góður aðbúnaður. Við leitum eftir fólki á öllum aldri.

BYGG

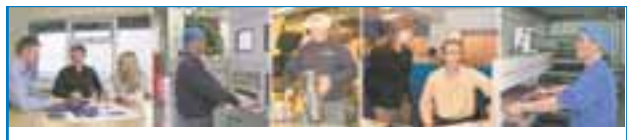

STARFSMENN ÓSKAST

Verkamenn

Óskast til starfa sem fyrst. Mikil vinna framundan.
Um er að ræða vaktavinnu, þrískiptar dag, kvöld og næturvaktir.
Áhugasamir sendi inn umsókn á pokar@plastprent.is eða hafið samband við Ólaf í síma 899 2036

Plastprent hf.
Fosshálsi 17-25 • Sími 580 5600

ASK Arkitektar er alhliða arkitektastofa sem fæst við hefðbundin verkefni á sviði arkitekta og innanhússarkitekta, ss. hönnun nýbygginga, endurhönnun eldri bygginga, hönnun húsagna, skipulag eldri byggðar og nýbyggingasvæða, hönnunarstjórn o.fl. **Verkefni** stofunnar hafa verið unnin fyrir fyrirtæki, sveitarfélög og einstaklinga. **Teiknistofan** er í nýju húsnæði í miðborginni og eru starfsmenn nú 21 talsins.

Ertu þjónustulundaður tækniteiknari?

Við leitum að tækniteiknara til fjölbreyttra verkefna, ss. teiknivinnnu, umsjónar með útgáfu teikninga, símsvörunar ofl.

Umsóknir sendist til
Páls Gunnlaugssonar
pall@ask.is
sem gefur jafnframt nánari upplýsingar.

ASK ARKITEKTAR

2130.28

Geirsgötu 9 • 101 Reykjavík • Sími 515 0300
www.ask.is

FORSTEYPTAR EININGAR

Smellinn hf. á Akranesi óskar eftir að ráða byggingafræðing/-tæknifræðing/-verkfræðing

Markmið starfsins:

Verkefnastjórn í tæknideild fyrirtækisins, hönnun forsteyptra einninga og umsjón með gerð verkteikninga fyrir framleiðsludeild fyrirtækisins, ásamt öðrum störfum sem til falla í deildinni.

Menntun og hæfni sem starfið kallar á:

- Byggingatæknifræðingur, byggingafræðingur eða byggingaverkfræðingur
- Reynsla af tölvuteikningum nauðsynleg
- Góð tölvukunnátta og reynsla í notkun AutoCad, Excel og Word.
- Áhugi á byggingariðnaði og tengdum sviðum.
- Góðir samskiptahæfileikar gagnvart samstarfsfólki og viðskiptavinum.

Upplýsingar veitir Bergþór Helgason, deildarstjóri tæknideildar í síma 433-6004

Umsóknum skal skilað fyrir 15.september n.k. með tölvupósti til starfsmannastjóra, steinunn@smellinn.is merktar "Smellinn-tækni"

Smellinn hf. var stofnað árið 1963.
Árið 2000 hófst framleiðsla forsteyptra húseininga undir nafninu Smellinn og er það í dag aðalstarfsemi fyrirtækisins. Starfsmenn eru nú um 75 talsins.

smellinn FORSTEYPTAR EININGAR

Smellinn hf • Höfðaseli 2 • 300 Akranes • Sími: 433-6000 • Fax: 433-6001 • www.smellinn.is

ASK Arkitektar er alhliða arkitektastofa sem fæst við hefðbundin verkefni á sviði arkitekta og innanhússarkitekta, ss. hönnun nýbygginga, endurhönnun eldri bygginga, hönnun húsagna, skipulag eldri byggðar og nýbyggingasvæða, hönnunarstjórn o.fl. **Verkefni** stofunnar hafa verið unnin fyrir fyrirtæki, sveitarfélög og einstaklinga. **Teiknistofan** er í nýju húsnæði í miðborginni og eru starfsmenn nú 21 talsins.

Ertu flink(ur) í þrívídd?

Við leitum að hugmyndaríkum starfsmanni sem kann á algengustu þrívíddarforritin.

Umsóknir sendist til
Páls Gunnlaugssonar
pall@ask.is
sem gefur jafnframt nánari upplýsingar.

ASK ARKITEKTAR

2130.27

Geirsgötu 9 • 101 Reykjavík • Sími 515 0300
www.ask.is

Max1 vantar duglegt fólk

til starfa á hraðþjónustu Max1 við Bíldshöfða í Reykjavík

Þetta gera bílaumsjónarmenn okkar á Max1:

Smur-þjónusta
Skipta um olíu og síur.

Hjólbarða-þjónusta
Bjóða vandaða hjólbarða frá Pirelli, Nokian og Nexen.

Dempara-þjónusta
Endurnýja dempara og gorma í flestum gerðum bifreiða.

Rafgeyma-þjónusta
Skipta um rafgeyma.

Bremsu-þjónusta
Endurnýja bremsuklossa og diska í flestum gerðum bifreiða.

Önnur þjónusta
Skipta um þurrkublöð, perur og setja rúðuvökva á bílinn.

Hæfniskröfur
Reynsla af sambærilegum störfum æskileg, þó ekki skilyrði.
Aldurstakmark: 20 ára.
Gilt bílpróf skilyrði.

Vinnutími
Er frá 8:00-18:00 alla virka daga. Unnið er annan eða þriðja hvern laugardag frá 9:00-13:00 nema í júní, júlí og ágúst.

Sækja um starfið
Skoðaðu www.max1.is og sæktu um starfið. Ef þú vilt frekari upplýsingar hringdu þá í síma í 515-7188 (Lovísa).

Umsóknarfrestur
Er til 15. september 2006.
Hringdu eða komdu. Strax.

MAX1 BÍLAVAKTIN

nokian DEKK PIRELLI NEXEN

Max1 Bílavaktin - Reykjavík, Bíldshöfða 8 og Breiðhöfða 1

Svæðisskrifstofa málefna fatlaðra Vesturlandi auglýsir eftir yfirþroskaþjálfum.

1. **Í skammtímavistun fyrir börn í Holti í Borgarfirði.**
   Yfirþroskaþjálfi tekur þátt í samstarfi við foreldra og skipulagi innra starfs þjónustunnar. Hann er staðgengill forstöðumanns og ber faglega ábyrgð á þjónustunni ásamt honum.

2. **Í búsetuþjónustu fyrir fullorðna í Borganesi.**
   Yfirþroskaþjálfi tekur þátt í mótun og uppbyggingu á búsetuþjónustu í Borgarnesi og innra skipulagi þjónustunnar. Hann er staðgengill forstöðumanns og ber faglega ábyrgð á þjónustunni ásamt honum.

Umsóknarfrestur er til 17. september n.k.

Laun eru samkvæmt gildandi kjarasamningi.

Nánari upplýsingar veita Kristrún Sigurjónsdóttir forstöðuþroskaþjálfi í síma 893 9588, netfang kristrun@sfvesturland.is og Hulda Birgisdóttir forstöðumaður í síma 893 9280, netfang hulda@sfvesturland.is
Skriflegar umsóknir sendist til Svæðisskrifstofu málefna fatlaðra Vesturlandi Bjarnarbraut 8, 310 Vesturlandi.

Sérkennsla

Leikskólinn Korpukot auglýsir eftir áhugasömum aðila í hlutastarf til að annast sérkennslu.

Leikskólinn leggur áherslu á nám og þroska í gegnum leik og starf.

Æskilegir eiginleikar.

- Háskólamenntun á sviði leikskólakennslu, þroskaþjálfunar, uppeldis- og/eða sálfræði.
- Færni í mannlegum samskiptum.
- Skipulagshæfni, áreiðanleiki og nákvæmni í starfi.

Áhugasamir hafi samband í síma 577-1900 / 586-1400

Ráðningarþjónusta

Verslunarstarf

Leitum að starfsmanni í verslun Rammagerðarinnar í Hafnarstræti.

Hæfniskröfur:

- Afburða þjónustulund og hressileg framkoma
- Frumkvæði og sjálfstæði í vinnubrögðum
- Hæfni í mannlegum samskiptum
- Samviskusemi og stundvísi
- Sölutakni

Góð enskukunnátta skilyrði, viðbótar tungumál kostur. Lágmarksaldur 22 ára.

Lagerstarf/Afgreiðsla

Leitum einnig að öflugum starfsmanni til að sjá um lager verslunarinnar og afgreiðslu að hluta til.

Áhugasamir eru beðnir um að sækja um störfin á heimasíðu HH Ráðgjafar, www.hhr.is

HH RÁÐGJÖF

HH Ráðgjöf • Fiskislóð 81 • 107 Reykjavík
Sími: 561 5900 • Fax: 561 5909 • hhr@hhr.is • www.hhr.is

ÍSLENSK ERFÐAGREINING

Aðstoðarfólk á rannsóknastofu

Íslensk erfðagreining óskar eftir að ráða aðstoðarmenn á rannsóknarstofu á erfðarannsóknarsviði.

Um er að ræða störf við undirbúning sýna og umsjón rannsóknatækja í einni af grunnframleiðsludeildum fyrirtækisins. Hæfniskröfur eru stúdentspróf eða sambærileg menntun, góð almenn tölvukunnátta, og a.m.k. 1-2ja ára starfsreynsla af vinnumarkaði. Um er að ræða framtíðarstörf. Einungis er ráðið í fullt (100%) starf.

Umsækjendur eru beðnir um að skila umsóknum á umsóknavef á heimasíðu Íslenskrar erfðagreiningar (www.decode.is). Nánari upplýsingar er að finna á heimasíðunni, og hjá starfsmannaþjónustu ÍE (careers@decode.is).

ÍSLENSK ERFÐAGREINING

Íslensk erfðagreining er líftæknifyrirtæki sem notar niðurstöður erfðarannsókna til að þróa ný lyf við mörgum af alvarlegustu sjúkdómum samtímans. Hjá fyrirtækinu starfa nú yfir 300 manns í fullu starfi, þar af um 190 á rannsóknastofu.

ÖFLUGIR STARFSKRAFTAR

Tölvu- og tæknideild

Starfsmaður óskast í Tölvu- og tæknideild Pennans í Hallarmúla 2. Um er að ræða sölu á Dell tölvubúnaði, Brother prentbúnaði ásamt helstu aukahlutum. Viðkomandi þarf að hafa tölvuþekkingu, vera jákvæður, þjónustulipur og stundvís.

Ritsmiðja Pennans

Starfsmann vantar í Ritsmiðju Pennans Hallarmúla 2. Um er að ræða vinnu við prent- og stimplaþjónustu. Viðkomandi þarf að hafa tölvuþekkingu (Photoshop, Illustrator, Freehand), vera jákvæður, þjónustulipur og stundvís.

Verslunarstörf

Afgreiðslustörf eru laus til umsóknar í verslunum Pennans á höfuðborgarsvæðinu. Fólk á öllum aldri er hvatt til að sækja um, eingöngu eru heilsdags framtíðarstörf í boði. Rík þjónustulund er skilyrði.

Umsóknum skal skila inn eigi síðar en 8. september í gegnum vefsíðu Pennans **www.penninn.is** eða á netfangið **atvinna@penninn.is** þar sem einnig er hægt að fá frekari upplýsingar um störfin.

Hallarmúli 4 – sími 540 2000 – penninn@penninn.is

PENNINN

Spennandi störf

- hjá Marel á alþjóðavettvangi

Í febrúar á þessu ári setti Marel sér það markmið að þrefalda veltu fyrirtækisins á næstu 3-5 árum með öflugum innri vexti og samruna. Til að takast á við þetta metnaðarfulla verkefni óskar Marel að ráða í tvær nýjar stöður sem tækifæri gefst til að móta. Í báðum tilvikum er um að ræða ákaflega fjölbreytileg en jafnframt spennandi og krefjandi störf á alþjóðavettvangi. Nokkuð er um ferðalög í tengslum við störfin.

Forstöðumaður fjárstýringar (5826)

Starfssvið:

- Fjárstýring og sjóðstreymisstýring á samstæðugrunni
- Eftirlit með veltufjárbindingu, viðskiptakröfum og birgðum
- Arðsemismat rekstrareininga
- Fjármögnun

Menntun og hæfniskröfur:

- Háskólapróf á sviði viðskiptafræði, rekstrarhagfræði eða sambærileg menntun
- Nokkurra ára reynsla af fjármálamarkaði
- Mjög góð enskukunnátta skilyrði
- Reynsla af stjórnunarstörfum og góð rekstrarinnsýn mikill kostur

Fyrirtækjalögfræðingur í Viðskiptaþróun (5827)

Starfssvið:

- Samruni fyrirtækja
- Stjórnun samskipta við erlenda og innlenda lögfræðiráðgjafa
- Samningagerð
- Mat á lögfræðilegum álitamálum félagsins
- Rekstur einkaleyfa

Menntun og hæfniskröfur:

- Lögfræðimenntun, framhaldsmenntun erlendis æskileg
- Nokkurra ára starfsreynsla í lögfræðitengdum störfum æskileg
- Reynsla af erlendri samningagerð æskileg
- Mjög góð enskukunnátta skilyrði

Í báðum störfum eru gerðar kröfur um:

- Stjórnunarhæfileika
- Örugga og trúverðuga framkomu
- Frumkvæði, sjálfstæði og nákvæmni í vinnubrögðum
- Getu til að starfa undir álagi og sjá heildarmyndina

Umsóknir óskast fylltar út á www.hagvangur.is merktar númeri viðkomandi starfs. Umsóknarfrestur er til og með 11. september nk. Fullum trúnaði heitið.

Frekari upplýsingar um störfin veitir Þórir Þorvarðarson thorir@hagvangur.is hjá Hagvangi í síma 520-4700.

HAGVANGUR

Marel er alþjóðlegt hátæknifyrirtæki í fararbroddi á sviði þróunar og framleiðslu tækja, hugbúnaðar og lausna fyrir matvælaiðnað. Við bjóðum upp á metnaðarfullt, fjölbreytt og faglegt vinnuumhverfi þar sem rík áhersla er lögð á sjálfstæð vinnubrögð, hæfni til liðsvinnu og góðan starfsanda Við bjóðum upp á góða starfsaðstöðu, líkamsrækt, barnaherbergi og símenntun. Hjá fyrirtækinu starfa yfir 2000 starfsmenn í 5 heimsálfum.

Marel

SAMGÖNGURÁÐUNEYTIÐ

Flugmálastjóri

Samgönguráðuneytið auglýsir laust til umsóknar embætti flugmálastjóra.

Samgönguráðherra skipar flugmálastjóra til fimm ára í senn. Flugmálastjóri stjórnar rekstri Flugmálastjórnar Íslands og ræður annað starfsfólk stofnunarinnar. Þá situr flugmálastjóri í samgönguráði og hann situr einnig fundi flugráðs.

Hlutverk Flugmálastjórnar er annars vegar virk þátttaka í stefnumótun í flugmálum landsins og hins vegar eftirlit með því að öllum öryggiskröfum sé fullnægt. Í því skyni sér stofnunin um leyfisveitingar fyrir allri flugstarfsemi, s.s. til flugreksturs, flugskóla og flugleiðsöguþjónustu. Þá gefur hún út réttindaskírteini og heldur íslenska loftfaraskrá. Flugmálastjórn tekur þátt í alþjóðlegu samstarfi, undirbýr samninga við erlend ríki og alþjóðastofnanir. Hún skal vera ráðgefandi fyrir stjórnvöld á sviði loftferða og annast eftir því sem við á undirbúning að setningu nýrra laga og reglugerða. Þá sker stofnunin úr ef notandi loftferðaþjónustu telur að leyfisskyldur aðili brjóti gegn skyldum sínum samkvæmt lögum.

Umsækjendur skulu hafa háskólamenntun, til dæmis á sviði rekstrar- eða verkfræði eða embættispróf í lögfræði. Krafist er þekkingar á flugmálum, stjórnunarreynslu og reynslu úr opinberri stjórnsýslu. Þá skulu umsækjendur vera liprir í mannlegum samskiptum, hafa reynslu af alþjóðlegu samstarfi og vera færir um að tjá sig á erlendu tungumáli, einkum ensku, en önnur tungumálaþekking er kostur.

Skipað verður í stöðuna frá 1. janúar 2007 en æskilegt er að viðkomandi geti hafið undirbúningsstörf 1. nóvember næstkomandi.

Launakjör eru ákveðin af kjararáði.

Nánari upplýsingar um starfið veitir Halldór S. Kristjánsson, skrifstofustjóri í samgönguráðuneytinu.

Umsóknarfrestur er til 25. september næstkomandi. Umsóknir ásamt upplýsingum um umsækjendur svo sem um náms- og starfsferil skulu sendar á netfangið postur@sam.stjr.is eða í bréfi til samgönguráðuneytisins, Hafnarhúsinu við Tryggvagötu, 150 Reykjavík.

Flugmálastjórn Íslands starfar samkvæmt lögum nr. 10/2006 sem samþykkt voru á Alþingi 3. júní 2006 og taka gildi 1. janúar 2007. Flugmálastjórn fer með stjórnsýslu og eftirlit á sviði loftferða hér á landi og á íslensku yfirráðasvæði eftir því sem kveðið er á um í framangreindum lögum, lögum um loftferðir og öðrum lögum og alþjóðasamningum.

Íþróttamiðstöð Seltjarnarness

Óskum eftir að ráða starfsfólk í eftirtalin störf:

• Starfsmann í íþróttahús
Um er að ræða starf frá kl. 8:00 - 17:00 virka daga við húsvörslu, þrif og gæslu búningsklefa karla.

• Starfsmann í íþróttahús og knattspyrnuvelli
Um er að ræða starf frá kl. 8:00 - 17:00 virka daga við húsvörslu, þrif og umsjón knattspyrnuvalla.

• Starfsmenn í íþróttahús
Um er að ræða starf frá kl. 17:00 - 23:00 virka daga en breytilegan vinnutíma um helgar. Í starfinu felst húsvarsla og þrif.

Við íþróttamiðstöðina starfar samhentur hópur starfsmanna. Íþróttamiðstöðin er þjónustufyrirtæki sem gerir þá kröfu til starfsmanna að þeir hafi ríka þjónustulund, hlýlegt viðmót og eigi gott með að umgangast bæði börn og fullorðna.

Upplýsingar gefur Haukur Geirmundsson í síma 898-9490 eða 561-1700.

SELTJARNARNESBÆR
Íþróttamiðstöð

Augl. Þorhildur 2200 328

Fjölbreytt störf hjá VST

Vegna aukinna umsvifa leitar VST eftir starfsmönnum í eftirfarandi stöður:

Reykjavík

Reyndur lagnahönnuður
Hönnun lagna- og loftræsikerfa.

Kostnaðar- og framkvæmdaáætlanir
Gerð kostnaðar- og framkvæmdaáætlana í stórum verkum.

Hönnuður gatna- og fráveitukerfa
Hönnun gatna- og fráveitukerfa.
Almenn umferðartækni.

Raflagnahönnuður
Hönnun lág- og háspennu, EIB forritun.

Borgarnes

Byggingarverkfræðingur/ tæknifræðingur
Hönnun, eftirlit og önnur verkefni.

Selfoss

Byggingarverkfræðingur/ tæknifræðingur
Hönnun, eftirlit og önnur verkefni.

Egilsstaðir

Byggingarverkfræðingur/ tæknifræðingur
Hönnun, eftirlit og önnur verkefni.

Tækniteiknari
Tækniteiknun, skjalavarsla og almenn skrifstofustörf.

Almennar hæfniskröfur
- Frumkvæði og sjálfstæði.
- Öguð og skipulögð vinnubrögð.
- Góð almenn tölvukunnátta.
- Mjög góð íslenskukunnátta.
- Góð enskukunnátta.

Umsóknarferli
Ítarlegri upplýsingar um störfin eru að finna á heimasíðu VST *www.vst.is.*
Einungis er hægt að sækja um störfin á heimasíðunni á staðlað umsóknareyðublað sem þar er að finna. Umsóknarfrestur er opinn en ráðið verður í stöðurnar sem fyrst. Trúnaði er heitið við meðferð umsókna og verður öllum umsækjendum svarað.

Nánari upplýsingar:
Elín Greta Stefánsdóttir starfsmannastjóri, sími 569 5000, egs@vst.is

Næst

VR FYRIRMYNDAR FYRIRTÆKI 2006

VST er elsta og jafnframt ein stærsta verkfræðistofa landsins og hefur verið í fararbroddi verkfræðistofa við mannvirkjagerð á Íslandi. Stofan sinnir verkefnum á ýmsum sviðum verkfræðinnar, t.d. byggingar-, véla-, rafmagns- og umhverfisverkfræði. Viðfangsefnin eru fjölbreytt og þeim er skipt niður á sjö markaðssvið og svið innri stjórnunar í Reykjavík og 5 útibú sem eru á Akureyri, Egilsstöðum, Ísafirði, Selfossi og í Borgarnesi.

VST Verkfræðistofa Sigurðar Thoroddsen hf.
Ármúla 4 • 108 Reykjavík • Sími 569 5000 • www.vst.is

DANSRÆKT JSB
leggur línurnar

Viltu vinna með konum?

Við leitum að duglegu, skapgóðu og þjónustulunduðu fólki í eftirtalin störf:

· Móttaka – afgreiðsla
· Barnagæsla
· Einkaþjálfun

Hlutastörf koma einnig til greina. Umsóknir sendist á netfangið **anna@jsb.is**. fyrir 5. september n.k. Nánari upplýsingar í síma 581 3730.

BÓKARI

Við leitum að starfsmanni, með reynslu af bókhaldsstörfum, í 30-50% starf.

Af verkefnum má nefna:
Bókhald, afstemmingar,
gerð greiðsluseðla og
önnur skrifstofustörf.
Vinnum með DK hugbúnað.

Óskum eftir umsóknum fyrir föstudaginn 8. september, í pósti eða á netfangið **snorri@speedo.is**. Viðkomandi þarf að geta hafið störf sem fyrst. Við ráðum ekki reykingafólk. Nánari upplýsingar veitir Snorri Waage, skrifstofu- og fjármálastjóri.

TÓ ehf. heildverslun
Vínlandsleið 2–4 · 113 Reykjavík
Sími 530 9400

TÓ ehf heildverslun er fyrirtækið á bak við PUMA og SPEEDO íþróttavörumerkin, auk þess að sinna merkjum í tísku- og barnafatnaði. Fyrirtækið er ört vaxandi, hefur mikinn metnað og gerir kröfu um hátt þjónustustig og fagleg vinnubrögð. TÓ ehf er staðsett í nýju og glæsilegu húsnæði í austurborginni sem er sniðið að þörfum þess. TÓ ehf er fjölskyldufyrirtæki sem byggir á traustum grunni og langri sögu. Hjá fyrirtækinu starfa 9 manns.

Störf:

Vantar starfsfólk í eftirfarandi stöður:

Hlutastörf (fimmtudagskvöld og helgar):
- Steinar Waage Kringlan
- Steinar Waage Smáralind
- Ecco Kringlan
- Eurosko Kringlan

Hlutastarf (14:00-19:00):
- Steinar Waage Smáralind
- Eurosko Smáralind

Fullt starf:
- Ecco Kringlan

Leitum að samviskusömum einstaklingum til sölustarfa í verslunum okkar, 18 ára og eldri.

Umsóknir/fyrirspurnir sendist á
hermann@sporbaugur.is

STEINAR WAAGE SKÓVERSLUN
ECCO
Toppskórinn Outlet
EURO SKO KRINGLAN

hafell

Lagnamenn og verkamenn

Vegna mikilla verkefna framundan óskum við eftir að ráða í ofangreind störf.

Umsóknareyðublöð eru á heimasíðu fyrirtækisins www.hafell.is

Frekari upplýsingar eru veittar í síma 587 2300.

RE/MAX HEIMILI OG SKIP

Sölufulltrúar óskast

Remax heimili og skip óska eftir 2—3 reyndum sölufulltrúum til starfa ásamt starfandi sölufulltrúum í nýju útibúi miðsvæðis í Reykjavík. Áhugasamir sendi inn umsóknir í gegnum tölvupóst: stefanp@remax.is eða pantið viðtal hjá Huldu í síma 420 0800.

Afgreiðslustarf

2 störf í boði, annað í bútasaumsdeild þar sem viðkomandi þarf að hafa reynslu í bútasaum, hitt í fataefnadeild þar sem viðkomandi þarf að hafa áhuga á tísku og saumaskap, bæði hlutastörf. Reyklaus vinnustaður.

Uppl. gefur Dagbjört í s.825 0022 sunnud.frá kl.12-18 og virka daga frá kl.9-12

VIRKA
Mörkinni 3, 108 RVK.

Ráðningarþjónusta

Kerfisstjóri

Leitum að kerfisstjóra fyrir fyrirtæki í útgáfustarfsemi á höfuðborgarsvæðinu.

Starfssvið
- Rekstur og viðhald útstöðva
- Rekstur og viðhald netkerfis
- Almenn notendaþjónusta
- Umsjón og framkvæmd afritunarferla

Æskileg þekking:
- Windows serverar
- Navision

Microsoft gráðar mikill kostur

Áhugasamir eru beðnir um að sækja um störfin á heimasíðu HH Ráðgjafar, www.hhr.is

HH RÁÐGJÖF

HH Ráðgjöf • Fiskislóð 81 • 107 Reykjavík
Sími: 561 5900 • Fax: 561 5909 • hhr@hhr.is • www.hhr.is

Áhugaverð framtíðarstörf

Viljum ráða áhugasama og þjónustulundaða einstaklinga í eftirtalin störf í verslun okkar í Grafarholti.

- ***Afgreiðslu- og sölumann á timburlager***

  Ábyrgðasvið:
  Afgreiðsla og þjónusta við viðskiptavini
  Almenn lagerstörf

  Hæfniskröfur:
  Tölvukunnátta væri kostur
  Lyftararéttindi væri kostur - starfsmaður verður að öðrum kosti sendur á lyftaranámskeið

- ***Iðnmenntaðan ráðgjafa í timburdeild***

  Ábyrgðasvið:
  Sala, afgreiðsla og þjónusta við viðskiptavini
  Tilboðsgerð
  Önnur tilfallandi störf

  Hæfniskröfur:
  Iðnmenntun
  Tölvukunnátta kostur
  Samskiptahæfni
  Sjálfstæð vinnubrögð og frumkvæði

- ***Afgreiðslufólk á kassa og aðstoð í deildum***

  Ábyrgðarsvið:
  Afgreiðsla og þjónusta við viðskiptavini
  Önnur tilfallandi störf

  Hæfniskröfur:
  Tölvukunnátta æskileg

- ***Einnig viljum við ráða sölu- og afgreiðslumenn til starfa í versluninni***

  Ábyrgðarsvið:
  Sala, afgreiðsla, ráðgjöf og þjónusta við viðskiptavini
  Þantanir ,
  Önnur tilfallandi störf

  Hæfniskröfur:
  Þekking á byggingarefnum væri kostur
  Tölvukunnátta kostur

Húsasmiðjuskólinn: Í skólanum okkar eru haldin um 100 námskeið á ári fyrir starfsmenn og námsvísir er gefinn út á vor- og haustönn.

Starfsmannafélag: Hjá okkur er öflugt starfsmannafélag sem sér m.a. um skemmtanir fyrir starfsmenn og fjölskyldur þeirra, íþróttaviðburði og útleigu sumarhúsa.

Heilsuefling: Húsasmiðjan og starfsmannafélagið styðja við heilsurækt fastráðinna starfsmanna.

Viðskiptakjör: Við bjóðum starfsmönnum góð kjör.

Fyrir alla: Húsasmiðjan hvetur alla, á hvaða aldri sem er og vilja starfa hjá traustu og góðu fyrirtæki til að sækja um.

Umsóknir berist til starfsmannastjóra Húsasmiðjunnar Guðrúnar Kristinsdóttur, **gudrunk@husa.is**. Einnig er hægt að sækja um á heimasíðu Húsasmiðjunnar **www.husa.is.**

Húsasmiðjan hf. er stærsti söluaðili byggingarvara á Íslandi og eitt af 25 stærstu fyrirtækjum landsins.
Húsasmiðjuverslanir eru tuttugu og tvær um land allt. Í verslunum okkar höfum við á boðstólnum yfir 80 þúsund vörutegundir.
Hjá Húsasmiðjunni starfa að jafnaði um 750 manns á öllum aldri.
Við leggjum mikla áherslu á að starfsmenn eigi þess kost að eflast og þróast í starfi.

HÚSASMIÐJAN
...ekkert mál

MÁLMTÆKNI
ÁL • STÁL • PLAST

Atvinna í boði

Málmtækni HF leitar að duglegum og traustum einstakling í fullt starf

Reynsla af blikksmíði, járnsmíði eða meðhöndlun málma er æskileg einnig er meirapróf góður kostur

Í starfinu felst vinna við afgreiðslu, lagerstörf og önnur verkefni

Nánari upplýsingar veitir Örn Sigurbjörnsson í síma 580 4500. Einnig er hægt að senda umsóknir á tölvupósti á mt@mt.is.

Ráðningarþjónusta

Sala
Afgreiðsla

Vegna breytinga og vaxandi starfsemi getur Lyfja nú bætt við sig sölu- og afgreiðslufólki í sinn frábæra starfsmannahóp.

Helstu verkefni:
- Ráðgjöf til viðskiptavina
- Afgreiðsla á kassa
- Afhending lyfja gegn lyfseðli
- Afgreiðsla og ráðgjöf um val á lausasölulyfjum

Leitum að drífandi starfsfólki með ríka þjónustulund, söluhæfileika, góða tölvukunnátu og getu til að vinna undir álagi. Reynsla af verslunarstörfum er æskileg og reynsla úr apóteki er kostur.

Áhugasamir eru beðnir um að sækja um störfin á heimasíðu HH Ráðgjafar, www.hhr.is

HH RÁÐGJÖF
RÁÐNINGARÞJÓNUSTA

HH Ráðgjöf • Fiskislóð 81 • 107 Reykjavík
Sími: 561 5900 • Fax: 561 5909 • hhr@hhr.is • www.hhr.is

Reykjavíkurborg

MENNTASVIÐ REYKJAVÍKUR

Leikskólar

Deildarstjórar

- **Vinagerði,** sími 694-6621
- **Ægisborg,** sími 551-4810

Leikskólakennari/leiðbeinandi

- **Álftaborg,** sími 581-2488
- **Bakkaborg,** 557-1240
- **Barónsborg,** sími 551-0196
- **Brekkuborg,** sími 567-9380
- **Fífuborg,** sími 587-4515
- **Fururborg,** sími 553-1835
- **Geislabaugur,** sími 517-2560
- **Hamrar,** sími 577-1240
- **Hamraborg,** sími 553-6905
- **Hálsakot,** sími 557-7275
- **Hof,** sími 553-9995
- **Hlíðaborg,** sími 552-0096
- **Jöklaborg,** sími 557-1099
- **Kvistaborg,** sími 553-0311
- **Laugaborg,** sími 553-1325
- **Lindarborg,** sími 551-5390
- **Lindarborg,** sími 551-5390
- **Lækjarborg,** sími 568-6351
- **Maríuborg,** sími 577-1125
- **Rauðaborg**, sími 567-2185
- **Rofaborg,** sími 567-2290
- **Sólbakki,** sími 552-2725
- **Sólhlíð,** sími 551-4870
- **Stakkaborg,** sími 553-9070
- **Sunnuborg,** sími 553-6385
- **Vesturborg,** sími 552-2438
- **Vinagerði,** sími 694-6621
- **Öldukot/Öldugötu,** sími 551-4881
- **Ösp,** sími 557-6989
- **Ægisborg,** sími 551-4810

Sérkennsla

- **Sólbakki,** sími 5522725 og 6911916.
  Um er að ræða 50-75% stöðu við atferlisþjálfun.

Yfirmaður í eldhúsi

- **Furuborg,** sími 553-1835
- **Hof,** sími 553-9995. Um er að ræða 50% stöðu eftir hádegi.
- **Klettaborg,** sími 567-5970
- **Njálsborg,** sími 551-4860
- **Rofaborg,** sími 567-2290
- **Völvuborg,** sími 557-3040

Aðstoð í eldhús

- **Álftaborg,** sími 581-2488.
  Um er að ræða 50% stöðu eftir hádegi.
- **Brekkuborg,** sími 567-9383.
  Um er að ræða 75% stöðu.
- **Engjaborg,** sími 587-9130
- **Geislabaugur,** sími 517-2560.
  Um er að ræða afleysingu. Vinnutími er frá kl.13-17.
- **Jöklaborg,** sími 557-1099. Um er að ræða 50% stöðu.
- **Jörfi,** sími 553-0347.
- **Kvarnaborg,** Árkvörn 4. Um er að ræða 50% stöðu.
- **Maríuborg,** sími 577-1125.
  Um er að ræða 75% stöðu. Vinnutími frá kl.10-16.
- **Sæborg,** sími 562-3664.
  Um er að ræða 50% stöðu. Vinnutími frá kl.13-17.
- **Ægisborg,** sími 551-4810. Vinnutími frá kl.9-16

Nánari upplýsingar um þessi störf veita leikskólastjórar í viðkomandi leikskólum. Einnig veitir Starfsmannaþjónusta Menntasviðs upplýsingar í síma 411 7000. Laun eru samkvæmt kjarasamningum Reykjavíkurborgar við viðkomandi stéttarfélög. Umsóknareyðublað og nánari upplýsingar um laus störf er að finna á www.menntasvid.is

Grunnskólar

Grunnskólakennar

- **Seljaskóli,** sími 411-7500. Leitað er eftir kennara í leiklistarnámskeið á unglingastigi.
- **Vesturbæjarskóli,** sími 562-2296. Heimilisfræðikennari í 50 - 67% stöðu.
- **Hólbrekkuskóli,** sími 557-4466. Vegna veikinda vantar sundkennara í 100% stöðu frá 8. sept. til 15. nóv.

Umsjónarmaður skóla

- **Langholtsskóli,** sími 553-3188
  Umsjónarmaður skóla óskast í 100% stöðu sem fyrst. Helstu verksvið eru umsjón með húseignum skólans, verk stjórn skólaliða og önnur tilfallandi verkefni. Kröfur til starfsins eru góð almenn menntun, frumkvæði og þjónustulund, reynsla af stjórnun og hæfni í mannlegum samskiptum.

Umsóknarfrestur er til 18. september nk. Umsóknir berist til skólastjóra Langholtsskóla.

Námsráðgafi

- **Háteigsskóli,** sími 530-4300. Um er að ræða 50% stöðu frá og með 1. september 2006 til 31. júlí 2007.

Stuðningsfulltrúar

- **Hlíðaskóli,** sími 552-5080. Leitað er eftir einstaklingi sem talar táknmál í 50% stöðu.
- **Sæmundarsel** við Ingunnarskóla, sími 411-7848

Skólaliðar

- **Álftamýrarskóli,** sími 570-8100.
  Um er að ræða 80% stöðu
- **Árbæjarskóli,** sími 567-2555/6648122. Um er að ræða þrjár 60-70% stöður.Vinnutími er frá kl. 8-13.30
- **Fellaskóli,** sími 557-3800. Vegna forfalla vantar skólaliða í íþróttahús Fellaskóla (100% starf). Um er að ræða bað vörslu drengja o.fl. (vaktavinna).
- **Háteigsskóli,** sími 5304300. Um er að ræða 100% stöður þar af 50% staða í eldhúsi frá kl.13—17
- **Hlíðaskóli,** sími 552-5080.
  Um er að ræða 70-100% stöðu.
- **Seljaskóli,** sími 411-7500
- **Sæmundarsel** við Ingunnarskóla, sími 411-7848
- **Víkurskóli,** sími 545-2700. Skóliði óskast í 100 % stöðu. Hlutastarf kemur til greina en þá einungis eftir hádegi.

Yfirmaður mötuneytis

- **Hlíðaskóli,** sími 552-5080

Frekari upplýsingar um hverja stöðu og umsóknarfresti er að finna á heimasíðu Menntasviðs, www.menntasvid is. Upplýsingar veita skólastjórar og aðstoðarskólastjórar í viðkomandi skólum. Laun eru skv. kjarasamningi Reykjavíkurborgar við viðkomandi stéttarfélög.

Vakin er athygli á stefnu Reykjavíkurborgar um jafnan hlut kynja í störfum hjá borginni.
Atvinnuauglýsingar má einnig skoða á heimasíðu Reykjavíkurborgar: www.reykjavik.is/storf
Hjá símaveri Reykjavíkurborgar, 4 11 11 11, færð þú allar upplýsingar
um þjónustu og starfsemi borgarinnar og samband við þá starfsmenn sem þú þarft að ná í.

Hafþór við teikniborðið. Hann segir hreyfimyndateiknun vera óendanlega skemmtilegt starf. FRÉTTABLAÐIÐ/GVA

Æfingin skapar meistarann

Hreyfimyndateiknarar þurfa að geta teiknað og leikið og hafa gott ljósmyndaauga.

Hafþór Helgi Helgason hreyfimyndateiknari sá um útlit og hreyfingar í íslenska tölvuleiknum Tákn með tali. Hann nam hreyfimyndagerð í Svíþjóð, í skóla sem heitir Konstfack. „Námið tekur tvö ár. Maður þarf ekki að vera búinn að læra neitt áður en það er æskilegt að hafa einhvern grunn. Ég var búinn með fornámið í Myndlistaskólanum í Reykjavík og flestir voru með svipaðan bakgrunn," segir Hafþór.

„Fyrra árið fór í hefðbundna hreyfimyndagerð eins og Disney notaði; hver rammi er teiknaður og myndaður sér. Svo var farið út í tölvuvinnslu seinna árið." Eftir að námi lauk fór Hafþór í fæðingarorlof en hófst svo handa við tölvuleikinn í sumar. „Ég kom inn sem verktaki fyrir Guðrúnu og Sunnu, sem gerðu leikinn. Þær gerðu handritið og sáu um forritun, ég sá um útlit og hreyfingar," segir Hafþór, sem hefur verið að teikna og mála frá unga aldri. „Ég held ég hafi alltaf ætlað að vera listamaður, það hefur alltaf verið draumurinn."

Til að leggja hreyfimyndateikingu fyrir sig þarf ekki bara að vera mikill teiknari í sér. „Maður þarf helst að vera góður leikari líka, hafa hreyfinguna í sér sem maður er að skapa á blaðinu. Svo er ekki verra að hafa næmt ljósmyndaauga. Hreyfimyndagerð er náttúrlega angi af kvikmyndagerð."

Hafþór segir markað fyrir hreyfimyndateiknara vera mjög lítinn á Íslandi. „Hér er ekki mikla vinnu að fá. Það er það versta við starfið. Það besta er hins vegar hvað þetta er óendanlega skemmtilegt starf." Og hann á einfalt ráð til þeirra sem langar að fara sömu braut og hann. „Verið dugleg að æfa ykkur í að teikna. Það er það eina sem gildir. Æfingin skapar meistarann."

einareli@frettabladid.is

Úr tölvuleiknum Tákn með tali.

NIKITA CLOTHING / STARFSMAÐUR Á SKRIFSTOFU

Nikita ehf lýsir eftir starfsmanni á skrifstofu félagsins á Íslandi.

Helstu verkefni
- Bókhaldsvinna
- Innheimta á kröfum erlendra og innlendra viðskiptavina
- Samskipti við lánardrottna og greiðslur reikninga
- Innsláttur gagna
- Öll almenn skrifstofustörf

Menntunar- og hæfniskröfur
- Stúdentspróf eða sambærileg menntun
- Reynsla af sambærilegum störfum
- Góð enskukunnátta skilyrði
- Reynsla af notkun Navision mikill kostur
- Góð kunnátta á Word og Excel
- Sjálstæð vinnubrögð og stundvísi

Umsóknir, ásamt ferilskrá, sendist á netfangið **work@nikitaclothing.com** fyrir 15. september nk.

NIKITA
NIKITACLOTHING.COM

AUGLÝSINGASÍMI
550 5000
FRÉTTABLAÐIÐ

VOX
RESTAURANT/BISTRO

Eftirtalin störf eru laus til umsóknar nú þegar

Framreiðslumenn
Framreiðslunemar
Aðstoðarfólk í sal

Vinsamlegast sendið fyrirspurnir og umsóknir til Ólafs á tölvupóstfangið, oo@icehotels.is fyrir 8.september.

Nordica hotel er stærsta hótel á Íslandi með 252 glæsileg herbergi, fjölbreytta veitinga og ráðstefnuaðstöðu ásamt einum besta veitingastað landsins VOX. Nordica hotel er rekið af Flugleiðahótelum hf sem er hluti af Icelandair group.

Húsgagna og gjafavöruverslun

óskar eftir starfskrafti í afgreiðslu. Æskilegir eiginleikar eru einhver tölvukunnátta, þjónustulipurð og næmt auga fyrir uppstillingu á vörum.

Vinnutími 12-18 virka daga og einhverja laugadaga 11-15.

Reyklaus vinnustaður.

VIRKA Húsgögn

www.vso.is

VSÓ RÁÐGJÖF

Verkfræðingar - Tæknifræðingar

VSÓ Ráðgjöf vill bæta við sig starfsmönnum til að takast á við aukin verkefni við:
- Verkefnisstjórn, áætlanagerð og eftirlit með byggingarframkvæmdum
- Hönnun burðarvirkja

Leitað er að metnaðarfullum og jákvæðum einstaklingum með verk- eða tæknifræðimenntun. Æskilegt er að viðkomandi hafi starfsreynslu og búi yfir lipurð í mannlegum samskiptum.

Í boði eru samkeppnishæf laun, góð vinnuaðstaða, góðir vinnufélagar og fjölbreytt verkefni.

Fyrirspurnir og umsóknir skulu sendast til Esterar Ottesen á netfangið estero@vso.is eða í móttöku VSÓ Ráðgjafar fyrir 10. september.

VSÓ Ráðgjöf hefur starfað frá árinu 1958 og er eitt af rótgrónustu verkfræðifyrirtækjum landsins. Mikil áhersla er lögð á fagleg vinnubrögð og góða þjónustu.

Hjá VSÓ ráðgjöf starfa nú um 70 manns við alhliða verkfræðiráðgjöf og hönnun vegna hvers konar mannvirkjagerðar.

Í fyrirtækinu ríkir jákvæður starfsandi og starfsmenn reka öflugt starfsmannafélag.

Nánari upplýsingar um VSÓ Ráðgjöf má finna á heimasíðu fyrirtækisins www. vso.is

Borgartúni 20, 105 Reykjavík, sími: 585 9000, heimasíða: www.vso.is

ÞRJÚ SPENNANDI STÖRF

Skýrr hf. vill ráða til starfa ráðgjafa í Oracle-viðskiptalausnum, Microsoft-ráðgjafa og Microsoft-forritara. Í boði eru spennandi störf og góð laun hjá traustu fyrirtæki í kraftmiklu og lifandi starfsumhverfi.

Oracle-ráðgjafi

Verkbókhald í Oracle-viðskiptalausnum er kerfi sem gerir notendum mögulegt að halda utan um verkefni, aðföng verkefna, tímaskráningu og hvers konar áætlanagerð. Verkbókhaldið auðveldar eftirlit og yfirsýn, þar sem til dæmis er mögulegt að fylgjast með hvernig tíma er ráðstafað í hvert verkefni og halda utan um að verklok og verkkostnaður fari ekki fram úr áætlun.

Starfslýsing
Starfið felst í greiningu á þörfum viðskiptavina með tilliti til Oracle-viðskiptalausna, þróun á lausnum í Oracle varðandi verkbókhald og ráðgjöf til viðskiptavina um möguleika Oracle-viðskiptalausna. Einnig í þjónustu, kennslu, og kynningum á notkun lausnanna, ásamt því að hafa umsjón með innleiðingu og uppsetningu kerfa samkvæmt þarfagreiningu.

Hæfniskröfur
- Háskólamenntun á sviði viðskipta-, kerfis-, verk- eða tölvunarfræði eða sambærileg menntun/starfsreynsla
- Reynsla af verkbókhaldi og/eða vinnu við fjárhagskerfi
- Hæfileikar til að fylgja verkefnum eftir, frumkvæði og metnaður
- Reynsla af hópvinnu og verkefnastjórnun
- Lipurð í mannlegum samskiptum

Nánari upplýsingar
Nánari upplýsingar um starfið veitir Helgi Magnússon, hópstjóri verkbókhalds hjá Oracle-viðskiptalausnum Skýrr, síma 569 6926 eða helgi.magnusson@skyrr.is. Umsóknarfrestur er til og með 11. september. Umsóknareyðublöð eru á vefsvæði Skýrr og þar er jafnframt hægt að senda inn ferilskrá. Fullum trúnaði er heitið.

Microsoft-ráðgjafi

Starfslýsing
Starfið felst í því að skilgreina þarfir og væntingar viðskiptavina, og aðlaga þarfir að staðlaðri lausn hugbúnaðarins, ásamt því að hafa yfirumsjón með innleiðingu á Microsoft-viðskiptalausnum hjá viðskiptavinum.

Hæfniskröfur
- Háskólamenntun á sviði viðskipta-, kerfis-, verk- eða tölvunarfræði eða sambærileg menntun/starfsreynsla
- Haldgóð starfsreynsla af ráðgjafarstörfum í upplýsingatækni
- Æskilegt er að viðkomandi hafi reynslu af Microsoft Dynamics NAV
- Frumkvæði, metnaður, skipulagshæfileikar og sjálfstæði í vinnubrögðum

Microsoft-forritari

Starfslýsing
Forritarinn mun ganga til liðs við samhentan og ört stækkandi hóp mjög öflugra forritara með mikla reynslu. Hópurinn ber ábyrgð á uppsetningu, þróun og þjónustu á hinum ýmsu kerfishlutum Microsoft Dynamics NAV fyrir fjölbreyttan hóp viðskiptavina.

Hæfniskröfur
- Háskólamenntun á sviði kerfis-, verk- eða tölvunarfræði eða sambærileg menntun/starfsreynsla
- Haldgóð starfsreynsla af þróun hugbúnaðarkerfa
- Æskilegt er að viðkomandi hafi reynslu af Microsoft Dynamics NAV
- Frumkvæði, metnaður og sjálfstæði í vinnubrögðum

Nánari upplýsingar
Nánari upplýsingar um störf Microsoft-ráðgjafa og forritara veitir Þorsteinn Hallgrímsson, hópstjóri Microsoft-viðskiptalausna Skýrr, síma 569-5249 eða thorsteinn.hallgrimsson@skyrr.is. Umsóknarfrestur er til og með 11. september. Umsóknareyðublöð eru á vefsvæði Skýrr og þar er jafnframt hægt að senda inn ferilskrá. Fullum trúnaði er heitið.

Skýrr er samstarfsaðili Business Objects, Microsoft, Oracle og VeriSign. Starfsemi Skýrr er vottuð samkvæmt alþjóðlega gæða- og öryggisstaðlinum ISO 9001. Fyrirtækið er Microsoft Gold Certified Partner.

569 5100 / skyrr.is

Skýrr

FÍTON / SÍA

TÆKNIMAÐUR ÓSKAST

ÍSTAK er leiðandi fyrirtæki á íslenskum verktakamarkaði. Hjá fyrirtækinu starfa um 650 manns, víðsvegar um landið sem og erlendis.
ÍSTAK er alhliða verktakafyrirtæki sem var stofnað árið 1970 og hefur annast ýmis verkefni, svo sem virkjanir, stóriðjuver, hafnargerð, vega- og brúagerð auk flugvalla. Ennfremur húsbyggingar fyrir opinberar stofnanir, sveitarfélög, fyrirtæki og einstaklinga.

Vegna nýrra verkefna á Akureyri óskar Ístak eftir að ráða tæknimann á byggingarsviði.

Ístak er framsækið fyrirtæki sem fæst við fjölbreytt verkefni á sviði mannvirkjagerðar á Íslandi og erlendis.

Við leggjum áherslu á frumkvæði og sjálfstæð vinnubrögð.

Æskilegt er að umsækjendur hafi einhverja starfsreynslu.

Upplýsingar og umsóknareyðublöð eru á skrifstofu ÍSTAKS, Engjateigi 7, 105 Reykjavík og í síma 530 2700 milli 8:15 og 17:00. Einnig er hægt er að senda inn umsókn á heimasíðu okkar www.istak.is.

ÍSTAK

FIRMA
C O N S U L T I N G

Við finnum kaupendur og seljendur að fyrirtækjum

Firma Consulting ehf. (www.firmaconsulting.is) er ráðgjafarfyrirtæki sem sérhæfir sig í ráðgjöf við fjárfesta og stjórnendur fyrirtækja.

Firma Consulting ehf. leggur áherslu á persónulega og faglega þjónustu með áherslu á gæði, trúnað og traust í vinnubrögðum sínum. **Firma Consulting ehf.** veitir m.a. eftirtalda þjónustu:

- **Aðstoð við kaup og sölu fyrirtækja.**
- **Aðstoð við verðmat á fyrirtækjum.**
- **Aðstoð við sameiningu fyrirtækja.**
- **Aðstoð við verðmat á fasteignum.**
- **Aðstoð við gerð kaupsamninga fyrirtækja og fasteigna.**
- **Aðstoð við kaup og sölu fyrirtækja erlendis í samstarfi við sérhæfð fyrirtæki á því sviði.**
- **Almenn rekstrarráðgjöf.**

Magnús Hreggviðsson viðskiptafræðingur og löggiltur fyrirtækja-, fasteigna- og skipasali. Magnús er með áratuga reynslu af endurskoðunarstörfum, sem rekstrarráðgjafi, fyrirtækja- og fasteignasali, útgefandi, fasteignarekandi, „land-developer" í Smárahvammi og starfandi stjórnarformaður í nokkrum fyrirtækjum. Er aðalráðgjafi hjá Firma Consulting ehf.

GSM 820 8800 - magnus@firmaconsulting.is

Róbert Trausti Árnason rekstrarfræðingur hefur starfað við fyrirtækjaráðgjöf og verið í sjálfstæðum rekstri. Var um nokkurra ára skeið forstjóri Keflavíkurverktaka hf. Trausti er aðalráðgjafi hjá Firma Consulting ehf.

GSM 663 8478 - robert@firmaconsulting.is

Firma Consulting ehf., Þingaseli 10, 109 Reykjavík, GSM: (354) 820 8800, (354) 663 8478. Fax: (354) 557 7766. Veffang: firmaconsulting.is

550 5000

Hringdu ef blaðið berst ekki

FRÉTTABLAÐIÐ
- mest lesið

FERSKAR KJÖTVÖRUR

Kjötiðnaðar/matreiðslumaður óskast

Ferskar Kjötvörur óska eftir kjötiðnaðar/matreiðslumanni til að hafa yfirumsjón með einu glæsilegasta kjötborði á Íslandi sem staðsett er í Hagkaup Kringlunni.

Góð laun í boði fyrir góðan mann.

Nánari upplýsingar veitir Ari í síma 660 6300.

Viðskiptafræðingur / bókari

Viðskiptafræðingur / bókari óskast til starfa í ört vaxandi og framsækið fyrirtæki á höfuðborgarsvæðinu.

Starfssvið:
- >> Almenn bókhaldsstörf
- >> Afstemmingar og uppgjör
- >> Frágangur ársreikninga
- >> Dagleg samskipti við viðskiptavini

Hæfniskröfur:
- >> Reynsla af uppgjörsvinnu og bókhaldi skilyrði
- >> Nákvæmni í vinnubrögðum
- >> Framúrskarandi samskiptahæfni
- >> Sjálfstæði í vinnubrögðum
- >> Vilji til þess að skara fram úr í starfi

Lögð er áhersla á að viðkomandi sýni ábyrgð í starfi og uppskeri samkvæmt því.

Áhugasamir vinsamlegast sæki um starfið á www.abendi.is

Umsóknarfrestur er til og með 11. september nk.
Allar nánari upplýsingar veitir Guðrún Símonardóttir, ráðgjafi hjá Ábendi, gudrun@abendi.is

www.abendi.is **Ábendi**

Bankastræti 5 // 101 Reykjavík // 517 5050 // abendi@abendi.is

Official Residence Housekeeper

U.S. Ambassador to Iceland is accepting applications for part-time or full time Residence Housekeeper.

The incumbent will perform housekeeping for the Chief of Mission Residence, and assist in providing representational hospitality.

For further information please call: 562-9100 extension 2285.

Application deadline is September 15, 2006.

Applications should be submitted to:
American Embassy Reykjavik
Attention: Human Resources Office
Laufásvegi 21
101 Reykjavik

Starfsmaður í sendiherrabústað

Sendiherra Bandaríkjanna á Íslandi augýsir stöðu "housekeeper" lausa til umsóknar. Starfshlutfall eftir samkomulagi.

Starfsmaðurinn mun sjá um þrif á sendiherrabústað og aðstoða við móttöku gesta.

Nánari upplýsingar eru veittar í síma: 562-9100 línu 2285.

Síðasti umsóknardagur er 15. september 2006.

Umsóknir skulu sendar til:
American Embassy Reykjavik
Attention: Human Resources Office
Laufásvegi 21
101 Reykjavik

8 söluskrifstofur

RE/MAX

FASTEIGNABLAÐ

www.remax.is

87.Tölublað - 4 Árgangur - 3. September 2006

RE/MAX BORG

RE/MAX BÚI

RE/MAX FASTEIGNIR

RE/MAX HEIMILI & SKIP

RE/MAX LIND

RE/MAX MJÓDD

RE/MAX SENTER

RE/MAX STJARNAN

Allar RE/MAX fasteignasölur eru sjálfstætt reknar og í einkaeign.

FRAMÚRSKARANDI **SÖLUFULLTRÚAR**

FRAMÚRSKARANDI **ÁRANGUR**

TAKTU NÆSTA SKREF MEÐ RE/MAX®

SLÁSTU Í HÓP MEÐ ÖFLUGUSTU SÖLUFULLTRÚUM HEIMS

10 Ástæður fyrir því að fjárfesta í RE/MAX Sérleyfi

- Af því það er ennþá hægt !
- Hugsanlega er mesta verðgildið í RE/MAX kerfinu falið í sjálfu RE/MAX nafninu.
- Fullur stuðningur í einu og öllu.
- RE/MAX er viðurkennt um allan heim sem fremsta fyrirtækið í fasteignaviðskiptum.
- RE/MAX notar nýjustu tækni.
- RE/MAX hefur stækkað og eflst í hverjum mánuði frá því að fyrirtækið var stofnað.
- RE/MAX selur sérleyfi á hverjum degi.
- RE/MAX þekkir alla sína viðskiptavini.
- RE/MAX fyrir alla landsmenn.
- Standið ein að ykkar viðskiptum en ekki óstudd, RE/MAX er öflugur bakhjarl.

RE/MAX®
ÍSLAND
remax@remax.is

Allar RE/MAX fasteignasölur eru sjálfstætt reknar og í einkaeign.

www.remax.is

RE/MAX®

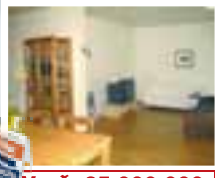

RE/MAX STJARNAN

Langeyrarvegur 11A

220 Hafnarfirði
Opið hús í dag kl. 16:30-17:00

Verð: 25.000.000
Stærð: 120,6 fm
Fjöldi herbergja: 5
Byggingarár: 1965
Brunabótamat: 15.700.000
Bílskúr: Nei

Hörður
lögg. fasteignasali
899 5209
hordur@remax.is

BJÖRT NEÐRI SÉRHÆÐ MEÐ SÉR INNGANGI Í HAFNARFIRÐI. Nánari lýsing eignar: Forstofa með flísum. Rúmgott eldhús með ljósri innréttingu. Stór og björt stofa og borðstofa. Þrjú svefnherbergi, eitt mjög rúmgott og tvö minni. Flísalagt baðherbergi með góðri innréttingu, baðkari með sturtu og opnanlegu fagi. Rúmgóð geymsla sem nýtt er sem geymsla og þvottahús. Sér timbur verönd er við eignina. Húsið hefur verið endurnýjað á síðustu 5 - 7 árum svo sem þak, málað hús og ný gler.

Guðrún
Sölufulltrúi
697 3629
gudrun@remax.is

RE/MAX STJARNAN

Naustabryggja 16

110 Reykjavík
Opið hús í dag kl 16:30-17:00

Verð: 25.900.000
Stærð: 101 fm
Fjöldi herbergja: 4
Byggingarár: 2002
Brunabótamat: 18.490.000
Bílskúr: Bílskýli

Hörður
lögg. fasteignasali
899 5209
hordur@remax.is

Falleg 4ja herbergja íbúð í bryggjuhverfinu. Íbúðin er á jarðhæð með sólpalli í nýju viðhaldslitlu fjölbýli Íbúðin er vel skipulögð og er öll hin glæsilegasta með fallegum mahoní innréttingum og gólfefnum. Baðherbergi er flísalagt með sturtu/baðkari og fallegri innréttingu. Þvottaherbergi/geymsla er inn í íbúð. Sameign er snyrtileg og vel frágengin. Íbúðinni fylgir stæði í bílageymslu. Góð eign á stað í mikilli uppbyggingu.

Guðrún
Sölufulltrúi
697 3629
gudrun@remax.is

RE/MAX STJARNAN

Reykjavíkurvegur 20

220 Hafnarfirði
Opið hús í dag kl 17:30-18:00

Verð: 31.900.000
Stærð: 143 fm
Fjöldi herbergja: 6
Byggingarár: 1911
Brunabótamat: 16.683.000
Bílskúr: 32,8 fm

Hörður
lögg. fasteignasali
899 5209
hordur@remax.is

Gott 143 fm. einbýlsihús á tveimur hæðum ásamt 32,8 fm. bílskúr við miðbæ Hafnarfjarðar.Húsið er talsvert endurnýjað þ.e. raflagnir,vatnslagnir,gler, einangrun og fl. Húsið var endurbyggt og stækkað f. 15 árum. Lóðin er mjög stór eða 406,5 fm. og er byggingaréttur á lóðinni ekki fullnýttur. Endurbætur 2005: Hús málað, þakkantur endurnýjaður, ný vatnsklæðning undir þakskegg, bílaplan hellulagt, þak á bílskúr endurnýjað, skipt um allar rúður.

Guðrún
Sölufulltrúi
697 3629
gudrun@remax.is

RE/MAX STJARNAN

Vallarbraut 3

220 Hafnarfirði
Opið hús í dag kl 18:30-19:00

Verð: 31.900.000
Stærð: 148,5 fm
Fjöldi herbergja: 5
Byggingarár: 1999
Brunabótamat: 19.240.000
Bílskúr: 25 fm

Hörður
lögg. fasteignasali
899 5209
hordur@remax.is

STÓR ÍBÚÐ Á JARÐHÆÐ MEÐ SÉRINNGANGI, SÓLPALLI OG BÍLSKÚR Falleg 5 herb íbúð á jarðhæð með sérinngangi og stórum sólpalli á rótgrónum stað í Hafnarfirði. Íbúðinni fylgir góður 25 fm bílskúr með rafmagni og hita. Nánari lýsing: Rúmgóð og vel skipulögð íbúð með forstofu, holi, stórri stofu, 3 svefnherbergjum, góðu sjónvarpsrými, baðherbergi og þvottahúsi og geymslu. Baðherbergi er flísalagt með baðkari og sturtu. Gólfefni: Parket og flísar. Innréttingar eru vandaðar.

Guðrún
Sölufulltrúi
697 3629
gudrun@remax.is

RE/MAX STJARNAN

Fannafold 53

112 Reykjavík
Opið hús í dag kl. 17:30-18:00

Verð: Tilboð
Stærð: 198 fm
Fjöldi herbergja: 5
Byggingarár: 1986
Brunabótamat: 24.200.000
Bílskúr: Bílastæði

Hörður
lögg. fasteignasali
899 5209
hordur@remax.is

Stórglæsileg neðri sérhæð í Grafarvogi. Hæðin er í tvíbýlishúsi á fallegum kyrrlátum stað í foldahverfinu. Góður garður með sólpalli sem gengið er út á frá stofu. Glæsilegt útsýni yfir borgina. Stutt í skóla og leikskóla og aðra þjónustu. Sér bílastæði fylgja íbúðinni. Íbúðin er mjög rúmgóð með vönduðum gólfefnum og fallegum innréttingum.

Guðrún
Sölufulltrúi
697 3629
gudrun@remax.is

RE/MAX STJARNAN

Suðurhólar 18

111 Reykjavík
Opið hús mán 4/9 kl:18:30-19:00

Verð: 16,9 millj
Stærð: 91 fm.
Fjöldi herbergja: 3
Byggingarár: 1979
Brunabótamat: 12 millj.
Bílskúr: bíls.rétt

Rúnar S.
Gíslason hdl.
lögg. fasteignasali

ÁKVÍLANDI LÁN MED 4,15 Björt og góð 3ja herbergja íbúð með SÉRINNGANGI, sér geymslu við hliðina á íbúðinni, BÍLSKÚRSRÉTT og frábæru útsýni. Anddyri með góðu fatahengi. Eldhús er rúmgott með snyrtilegri viðarinnréttingu, og góðum borðkrók. Baðherbergi er með baðkari og tengi fyrir þvottavél og þurrkara. Stofa er stór og björt með útgengi út á stórar 11 fm suðursvalir með glæsilegu útsýni yfir bláfjöllin. Hjónaherbergi er rúmgott með góðum fataskáp. Svefnherbergi með skáp.

Ingibjörg
Sölufulltrúi
699 4420
ingibjorg@remax.is

RE/MAX LIND

Álfkonuhvarf 65

203 Kópavogi
Opið hús Í dag frá 17.00 - 17.30

Verð: 27.400.000
Stærð: 120.9 fm
Fjöldi herbergja: 4
Byggingarár: 2004
Brunabótamat: 20.025.000
Bílskúr: bílskýli

Þórarinn
Jónsson hdl.
lögg. fasteignasali

Hrafnhildur
Sölufulltrúi
869 8150
hrafnhildur@remax.is

Falleg 4ra herb íbúð á jarðhæð með stæði í bílageymslu. Íbúðin skiptist í forstofu með skáp og flísum á gólfi, geymslu, þvottahús, tvö rúmgóð barnaherbegi með skápum, sjónvarpshol, eldhús með góðri innréttingu, bjarta stofu með útgengi á fgyrtann sólpall, hjónaherbergi með stórum skápum og baðherbergi með tveggja manna baðkari og innréttingu um vask. Á stofu og eldhúsi er eikarparket en plastparket á herbergjum. Íbúðinni fylgir stæði í lokuðu bílageymsluhúsi. Íbúðin er laus við kaupsamning.

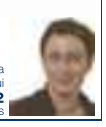
Stella
Sölufulltrúi
892 3392
stella@remax.is

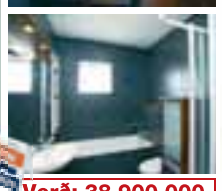

RE/MAX LIND

Andahvarf 9b

203 Kópavogur
Opið hús Í dag frá 16.00 - 16.30

Verð: 38.900.000
Stærð: 159.4 fm
Fjöldi herbergja: 5
Byggingarár: 2005
Brunabótamat: 24
Bílskúr: já

Þórarinn
Jónsson hdl.
lögg. fasteignasali

Hrafnhildur
Sölufulltrúi
869 8150
hrafnhildur@remax.is

Sérlega vönduð og falleg efri sérhæð á frábærum útsýnisstað við Elliðavatn. Íbúðin er skráð 134.3 fm auk 25.1 fm bílskúrs. Íbúiðn skiptist í forstofu, þvottahús, geymslu, gestasalerni, eldhús með góðri innréttingu og AEG stáltækjum, borðstofu, stofu, 3 rúmgóð herbergi og baðherbergi með kari og sturtuklefa. Allar innréttingar og hurðar eru úr Mahogni, gólfefni eru náttúruflísar og vandað parket. Lóðin er frágengin og hiti og lýsing er í stéttum. Stutt í náttúrparadís við Elliðavatnið.

Stella
Sölufulltrúi
892 3392
stella@remax.is

RE/MAX®

RE/MAX LIND

Þórarinn Jónsson hdl. lögg. fasteignasali

Gunnar Sölufulltrúi 822 3702 gv@remax.is

Konráð Sölufulltrúi 822 0491 konrad@remax.is

Dalsel 15

Verð: 14.900.000

Stærð: 75,10
Fjöldi herbergja: 2
Byggingarár: 1974
Brunabótamat: 11,5

109 Reykjavík
Opið hús í dag 14:00-14:30

Góð 2ja herbergja 67,3m² íbúð á 3.hæð með góðu útsýni. Komið er inní hol með fataskáp,flísar á gólfi. Hlaðinn veggur skilur að stofu og forstofu. Stofa með parketi á gólfi, útgengt á suður svalir. Eldhúsið með upprunalegri innréttingu, dúkur á gólfi og góðu útsýni í vestur. Herbergið er rúmgott með góðum skápum, dúkur á gólfi. Baðherbergið er með baðkari og sturtuaðstöðu, tengi fyrir þvottavél, dúkur á gólfi. Á jarðhæð er sér 7,8m² geymsla og sameiginleg hjóla og vagnageymsla.

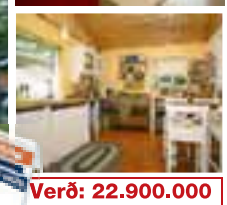

RE/MAX LIND

Þórarinn Jónsson hdl. lögg. fasteignasali

Gunnar Sölufulltrúi 822 3702 gv@remax.is

Konráð Sölufulltrúi 822 0491 konrad@remax.is

Brattahlíð 8

Verð: 22.900.000

Stærð: 152,4
Fjöldi herbergja: 4
Byggingarár: 1950
Brunabótamat: 14,6

810 Hveragerði
Opið hús í dag 14:00-14:30

122,7 fm 4ra herbergja einbýlishús ásamt 29,7 fm bílskúr á góðum stað í Hveragerði. Forstofa er með flísum á gólfi og fatahengi. Borðstofa er með flísum á gólfi. Stofa er rúmgóð og björt með parketi á gólfi og útgengi á góðan pall. Eldhús er með flísum, stórri gaseldavél, innréttingu, t.f. uppþvottavél og borðkrók. Tvö rúmgóð barnaherbergi með gegnheilu parketi á gólfi. Hjónaherbergi er með gegnheilu parketi og stórum nýlegum skápum. Baðherbergi er flísalagt í hólf og gólf með bæði baðkari og sturtu.

RE/MAX LIND

Þórarinn Jónsson hdl. lögg. fasteignasali

Gunnar Sölufulltrúi 822 3702 gv@remax.is

Konráð Sölufulltrúi 822 0491 konrad@remax.is

Furubyggð 18

Verð: 36.900.000

Stærð: 166,30
Fjöldi herbergja: 5
Byggingarár: 1990
Brunabótamat: 20,9

270 Mosfellsbær
Opið hús í dag 14:00-14:30

Stórt og rúmgott endaraðhús á tveimur hæðum auk risherbergis og bílskúrs við Furubyggð í Mosfellsbæ. Efri hæð skiptist í góða forstofu, gestasalerni, góða samliggjandi stofu og borðstofu með útgengi út verönd. Eldhús með góðum borðkrók og eldhúsinnréttingu. Inn af eldhúsi er þvottahús. Á neðri hæð er gott fjölskyldurými/sjónvarpshol, stórar svalir í suðurátt, rúmgott hjónaherbergi, flísalagt baðherbergi með baðkari og sturtuklefa, tvö barnaherbergi með skápum.

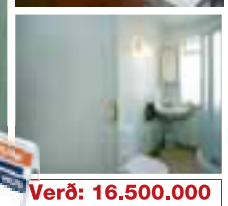

RE/MAX LIND

Þórarinn Jónsson hdl. lögg. fasteignasali

Gunnar Sölufulltrúi 822 3702 gv@remax.is

Konráð Sölufulltrúi 822 0491 konrad@remax.is

Hraunbraut 42

Verð: 16.500.000

Stærð: 90,1
Fjöldi herbergja: 2
Byggingarár: 1963
Brunabótamat: 9,2

200 Kópavogur
Opið hús í dag 15:00-15:30

Góð 2ja herbergja 65,1 fm íbúð með 25,0 fm. bílskúr.Komið er inn í flísalagða forstofu með fatahengi. Baðherbergi er með dúk á gólfi og flísaplötum á veggjum, skápur fyrir ofan vask, stór laus skápur sem fylgir og sturtuklefi. Svefnherbergi er með plastparketi á gólfi og stórum innbyggðum skáp, Eldhús er með dúk á gólfi, stór L-laga innrétting með góðum efri og neðri skápum, einnig stórir skápar á öðrum vegg. Gaseldavél og góður borðkrókur. Stofa er innaf eldhúsi, parket er á gólfi.

RE/MAX LIND

Þórarinn Jónsson hdl. lögg. fasteignasali

Gunnar Sölufulltrúi 822 3702 gv@remax.is

Konráð Sölufulltrúi 822 0491 konrad@remax.is

Dynsalir 10

Verð: 28.900.000

Stærð: 110,3
Fjöldi herbergja: 3
Byggingarár: 2001
Brunabótamat: 18,2

201 Kópavogur
Opið hús í dag 15:00-15:30

Falleg þriggja herbergja íbúð við Dynsali í Kópavogi. Komið er inn í parketlagða forstofu með skápum. Eldhúsið er parketlagt og er með góðum borðkrók. Rúmgóð parketlögð stofa með útgengi á hellulagða verönd. Hjónaherbergið er parketlagt og er með skápum. Parketlagt barnaherbergi með skápum. Parketlagt sjónvarpshol. Baðherbergið er flísalagt í hólf og gólf og er með sturtu og baðkari. Flísalagt þvottahús. Geymsla er á hæð.

RE/MAX LIND

Þórarinn Jónsson hdl. lögg. fasteignasali

Gunnar Sölufulltrúi 822 3702 gv@remax.is

Konráð Sölufulltrúi 822 0491 konrad@remax.is

Bakkastaðir 79

Verð: 34.900.000

Stærð: 149,10
Fjöldi herbergja: 4
Byggingarár: 1999
Brunabótamat: 20,7

112 Reykjavík
Opið hús í dag 15:00-15:30

Efri sérhæð með sérinngangi í sexbýli í þessu vinsæla hverfi. Forstofan er flísalögð og með góðum skápum. Stiginn upp er flísalagður. Eldhúsið er flísalagt. Í stofu og borðstofu er hátt til lofts, rauðeik á gólfum og útgengi á svalir. Sjónvarpshol. Baðherbergið er flísalagt í hólf og gólf og er með baðkari og sturtu. Yfirbyggðar svalir í vestur með hita í gólfum. Mikið útsýni. Hjónaherbergið er parketlagt og með góðu skápaplássi. Tvö parketlögð barnaherbergi. Þvottahús með flotuðu gólfi.

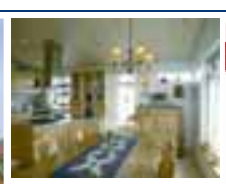
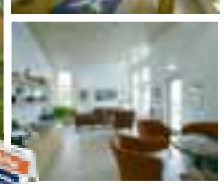

RE/MAX LIND

Þórarinn Jónsson hdl. lögg. fasteignasali

Gunnar Sölufulltrúi 822 3702 gv@remax.is

Konráð Sölufulltrúi 822 0491 konrad@remax.is

Tröllhólar 43

Verð: 44.900.000

Stærð: 223,7
Fjöldi herbergja: 6
Byggingarár: 2002
Brunabótamat: 35,3

800 Selfoss
Opið hús í dag 15:00-15:30

Stórglæsilegt 179,6 m² einbýlishús ásamt 44,1 m² bílskúr í rólegri götu á Selfossi. Forstofa er rúmgóð með stórum skápum. Eldhús er sérlega rúmgott með góða vinnuaðstöðu.Stofa/borðstofa er björt með stórum gluggum.Gott herbergi sem nýtt er sem sjónvarpsherbergi.Tvö herbergi með skápum. Hjónaherbergi er rúmgott. Baðherbergi er með fallegri innréttingu, baðkari og sturtuklefa.Gólfefni eru flísar á öllum gólfum nema vinnuherbergi.

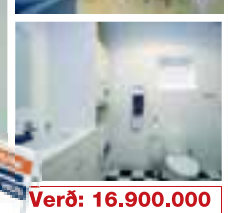

RE/MAX LIND

Þórarinn Jónsson hdl. lögg. fasteignasali

Gunnar Sölufulltrúi 822 3702 gv@remax.is

Konráð Sölufulltrúi 822 0491 konrad@remax.is

Laugarnesvegur 62

Verð: 16.900.000

Stærð: 70
Fjöldi herbergja: 2
Byggingarár: 1985
Brunabótamat: 9,6

105 Reykjavík
Opið hús í dag 16:00 - 16:30

mjög góð 2ja herbergja íbúð á jarðhæð við Laugarnesveg í Reykjavík. Eignin skiptist í forstofu með góðum skápum, rúmgott herbergi með skápum, flísalagt baðherbergi með sturtu og tengi fyrir þvottavél og þurrkara, samliggjandi eldhús og stofu með útgengi á svalir. Geymsla er í íbúð. Gegnheilt parket er á gólfum fyrir utan baðherbergi þar sem eru flísar. Íbúðin er mjög falleg í alla staði. Stutt er í alla almenna þjónustu.

RE/MAX®

RE/MAX LIND

Flétturimi 15

112 Reykjavík
Opið hús í dag 16:00 - 16:30

Verð: 21.900.000
Stærð: 99,8
Fjöldi herbergja: 3
Byggingarár: 1992
Brunabótamat: 13,1

Góð þriggja herbergja íbúð við Flétturima í Reykjavík.Komið er inn í parketlagða forstofu með skápum. Eldhúsið er með korkdúk á gólfi og með góðu skápaplássi, einnig er það góður borðkrókur. Stofan er parketlögð og með útgengi út á verönd þar sem er heitur pottur. Parketlagt herbergi með skápum. Hjónaherbergi er parketlagt og með skápum. Baðherbergið er flísalagt í hólf og gólf og er með baðkari. Þvottahúsið er dúklagt.

Þórarinn Jónsson hdl. lögg. fasteignasali
Gunnar Sölufulltrúi 822 3702 gv@remax.is
Konráð Sölufulltrúi 822 0491 konrad@remax.is

RE/MAX LIND

Þúfubarð 19

220 Hafnarfjörður
Opið hús í dag 16:00 - 16:30

Verð: 19.200.000
Stærð: 90,9
Fjöldi herbergja: 3
Byggingarár: 1989
Brunabótamat: 12,1

Mjög góð 3ja herbergja íbúð á jarðhæð. Eignin er í enda á lokuðum botnlanga í rólegu hverfi við Þúfubarð í Hafnarfirði. Eignin skiptist í flísalagða forstofu, flísalagt þvottahús, rúmgott baðherbergi sem er flísalagt í hólf og gólf og með baðkari, gott barnaherbergi með skápum, hjónaherbergi með skápum, Gott eldhús með hvítri sprautulakkaðri innréttingu og eldunareyju, rúmgóð stofa með útgengi í sérgarð þar sem að sögn eiganda má setja sólpall. Sérgeymsla er á hæðinni.

Þórarinn Jónsson hdl. lögg. fasteignasali
Gunnar Sölufulltrúi 822 3702 gv@remax.is
Konráð Sölufulltrúi 822 0491 konrad@remax.is

RE/MAX LIND

Fossvegur 2

800 Selfoss
Opið hús í dag 16:00 - 16:30

Verð: 18.900.000
Stærð: 95
Fjöldi herbergja: 3
Byggingarár: 2004
Brunabótamat: 17,6

3ja herbergja 95 m² sértaklega bjarta endaíbúð á jarðhæð við Fossveg á Selfossi.Forstofa er flísalögð með fallegum skápum. Eldhús er opið inní stofu með góðri innréttingu. t.f uppþvottavél, keramikhelluborð og ofn í vinnuhæð. Stofa er björt og útgengt á góða verönd, rimlagluggatjöld. Hjónaherbergi er með góðu skápaplássi. Barnaherbergi er með skápum. Baðherbergi er sérstaklega rúmgott, flísar á gólfi hornbaðkar og nuddsturtuklefi.

Þórarinn Jónsson hdl. lögg. fasteignasali
Gunnar Sölufulltrúi 822 3702 gv@remax.is
Konráð Sölufulltrúi 822 0491 konrad@remax.is

RE/MAX LIND

Langamýri 30-32

800 Selfoss
Opið hús í dag 17:00-17:30

Verð: 24.400.000
Stærð: 141
Fjöldi herbergja: 4
Byggingarár: 2005

Fimm íbúða raðhús í Fosslandi á Selfossi. Um er að ræða 113 m2 fjögurra herbergja raðhús auk 28 m2 bílskúr með hurðaopnara. Mjög auðvelt er að breyta einu herbergi í borðstofu. Garður snýr í suðvestur og er gengið úr stofu út í garð. Húsin skilast fullbúin án gólfefna. Að utan verður lóð gróðjöfnuð og mulningur í bílastæðum. Hönnuður hússins er Leifur Stefánsson arkitekt og verkfræðiteikningar annaðist Verkfræðistofa Jóns Kristjánssonar. Byggingaraðili er Húsverk ehf.

Þórarinn Jónsson hdl. lögg. fasteignasali
Gunnar Sölufulltrúi 822 3702 gv@remax.is
Konráð Sölufulltrúi 822 0491 konrad@remax.is

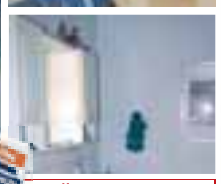

RE/MAX LIND

Háholt 9

220 Hafnarfjörður
Opið hús í dag 17:00-17:30

Verð: 19.500.000
Stærð: 107,10
Fjöldi herbergja: 4
Byggingarár: 1991
Brunabótamat: 14

Mjög falleg og björt 4ra herb. 107,1 fm íbúð á 2. hæð í góðu fjölbýli með frábæru útsýni. Forstofa er með skáp og parket á gólfi. Stofa með parket, útgengt út á stórar suður svalir úr stofu. Rúmgott eldhús með hvít/viðar innréttingu, flísar á milli skápa, borðkrókur, parket á gólfi. Þvottahús innaf eldhúsi með góðum hillum. Hol með parket. 3 svefnherbergi með skápa í þeim öllum, dúkur og parket á gólfum.

Þórarinn Jónsson hdl. lögg. fasteignasali
Gunnar Sölufulltrúi 822 3702 gv@remax.is
Konráð Sölufulltrúi 822 0491 konrad@remax.is

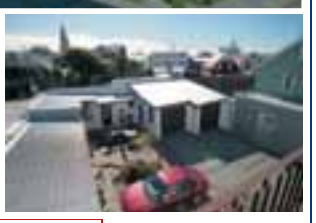

RE/MAX LIND

Óðinsgata 15

101 Reykjavík
Opið hús í dag 17:00-17:30

Verð: 42.900.000
Stærð: 139,3
Fjöldi herbergja: 4
Byggingarár: 1922
Brunabótamat: 15.500.000
Bílskúr: Já

Sérlega glæsileg mikið endurnýjuð sérhæð í einu glæsilegasta húsi í miðbæ Reykjavíkur. Eignin skiptist í tvennt. Annarsvegar góða sérhæð með bílskúr og hinsvegar stúdíóíbúð sem kjörin er til útleigu. Húsinu og lóð hefur verið sérlega vel við haldið. Járn á þaki er um 15 ára gamalt. Skipt var um skólp fyrir 5 árum síðan. Lóð og dren tekið í gegn fyrir 2 árum og húsið málað að utan.

Þórarinn Jónsson hdl. lögg. fasteignasali
Gunnar Sölufulltrúi 822 3702 gv@remax.is
Konráð Sölufulltrúi 822 0491 konrad@remax.is

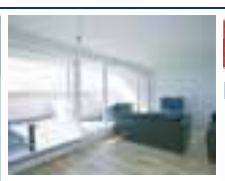

RE/MAX LIND

Helluvað 1-5

110 Reykjavík
Opið hús í dag 17:00-17:30

Verð: 24.000.000
Stærð: 84,6
Fjöldi herbergja: 3
Byggingarár: 2006
Brunabótamat: 15,1

84,6 m² 3ja herbergja íbúð á fjórðu hæð í nýrri lyftublokk við Helluvað í Reykjavík.Forstofa er með skápum. Falleg hurð með gleri - Barnaherbergi er með skápum. Hjónaherbergi er rúmgott með skápum. Baðherbergi er með fallegri innréttingu, flísalagt í hólf og gólf. Baðkar með glervegg fyrir sturtaðstöðu, upphengt wc. Eldhús er með fallegri innréttingu með góðu skápaplássi. Stofa er rúmgóð og sérstaklega björt. Parket er á gólfum herbergja, eldhúss og stofu.

Þórarinn Jónsson hdl. lögg. fasteignasali
Gunnar Sölufulltrúi 822 3702 gv@remax.is
Konráð Sölufulltrúi 822 0491 konrad@remax.is

RE/MAX®

RE/MAX MJÓDD

Háberg 3

109 Reykjavík

NÝ EIGN - HRINGIÐ OG BÓKIÐ SKOÐUN

Verð: 18,4
Stærð: 91 fm
Fjöldi herbergja: 3
Byggingarár: 1980
Brunabótamat: 12.3 M

Falleg og snyrtileg eign með 2 svefnherbergjum, báðum rúmgóðum og með stórum rúmgóðum skápum. Stofa og borðstofa eru samliggjandi og eru svalir út af stofunni. Eldhúsið er með ljósum innréttingum efri og neðri skápum og er góður borðkrókur. Baðherbergið er endurnýjað og mjög fallegt með nuddbaðkeri og upphengdu salerni. Geymslan er á hæðinni við hlið íbúðar.

Ásdís Ósk
lögg. fasteignasali
863 0402
asdis@remax.is

RE/MAX MJÓDD

Fífuhvammur 11

200 Kópavogi

NÝ EIGN - HRINGIÐ OG BÓKIÐ SKOÐUN

Verð: 13.5 M
Stærð: 50 fm
Fjöldi herbergja: 3
Byggingarár: 1957
Brunabótamat: 6.350.000

Falleg íbúð á einum veðusælasta stað á höfuðborgarsvæðinu. Íbúðin hefur 2 rúmgóð parketlögð svefnherbergi annað með skápum. Stofan er að hluta undir súð með gluggum móti suðri. Eldhúsið er með efri og neðri innréttingu og eru flísar á milli, lítil uppþvottavél getur fylgt með. Verið er að setja nýja gangstétt frá götu að húsi með hitalögn. Hiti er í plani fyrir framan húsið. Nýlega búið er að endurnýja allar lagnir frá götu að húsi. FALLEG ÍBÚÐ Á FRIÐSÆLUM STAÐ.

Ásdís Ósk
lögg. fasteignasali
863 0402
asdis@remax.is

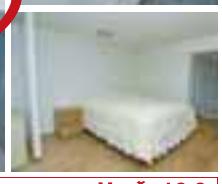

RE/MAX MJÓDD

SELD

Búðagerði 7

108 Reykjavík

HRINGIÐ NÚNA OG BÓKIÐ SKOÐUN

Verð: 16,9
Stærð: 63,4
Fjöldi herbergja: 2ja
Byggingarár: 1966
Brunabótamat: 10,5

Falleg og algjörlega endurnýjuð íbúð á jarðhæð með sérinngangi,sérbílastæði og sérþvottahús. Íbúðin er á 2 hæðum. Efri hæð: opið rými með eldhúsi og stofu,útgengt á pall frá stofu. Baðherbergi er á hæðinni með sturtuklefa og fallegri ljósri innréttingu, flísar á gólfi. Á neðri hæð er mjög stórt herbergi,búið að stúka hluta þess af fyrir vinnuaðstöðu. Fataherbergi innan svefnherbergis og þaðan er útgengt út í port. Undir stiga er síðan sérþvottahús og sérgeymsla. Sérlega falleg og vönduð eign í rótgrónu hverfi.

Ásdís Ósk
lögg. fasteignasali
863 0402
asdis@remax.is

RE/MAX MJÓDD

Fellsmúli 6

108 Reykjavík

HRINGIÐ NÚNA OG BÓKIÐ SKOÐUN

Verð: 17.5 M
Stærð: 95.1
Fjöldi herbergja: 3
Byggingarár: 1964
Brunabótamat: 11.750 M

Falleg íbúð á jarðhæð á vinsælum stað í Reykjavík. Stofa er afar rúmgóð og björt. Eldhús er með eldri innréttingu og fallegum flísum á milli efri og neðri skápa, dúkur á gólfi. Baðherbergi er flísalagt í hólf og gólf með innr. við vask, baðkar og tengi fyrir þvottavél. Hjónah. með innbyggðum skápum og parketi. **GÓÐ EIGN Á GÓÐU VERÐI **

Ásdís Ósk
lögg. fasteignasali
863 0402
asdis@remax.is

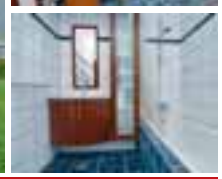

RE/MAX MJÓDD

Jörfagrund 34

116 Kjalarnesi

HRINGDU NÚNA OG BÓKAÐU SKOÐUN

Verð: 19,9M
Stærð: 90,4
Fjöldi herbergja: 3ja
Byggingarár: 2001
Brunabótamat: 14,2 M

Falleg og stílhrein 3ja herbergja íbúð með sérverönd og frábæru útsýni. Vandaðar samræmdar innréttingar eru í íbúðinni og fallegt parket á öllum gólfum nema baðherbergi, eldhúsi og forstofu þar eru flísar. Tvö svefnherbergi eru í íbúðinni bæði með góðum fataskápum. Baðherbergi er flísalagt í hólf og gólf með baðkari og innréttingu. Þetta er falleg eign á barnvænum og friðsælum stað .

Ásdís Ósk
lögg. fasteignasali
863 0402
asdis@remax.is

RE/MAX MJÓDD

Jörfagrund 40

116 Kjalanesi

HRINGDU NÚNA OG BÓKAÐU SKOÐUN

Verð: 20.8 M
Stærð: 90.8 fm
Fjöldi herbergja: 3-4
Byggingarár: 2003
Brunabótamat: 14.450 M

Falleg íbúð á annari hæð með sér inngangi á besta stað á Kjalanesi. Útsýnið er mjög mikið og fallegt yfir höfuðborgina. Allar innréttingar eru hinar vönduðustu og er fallegt parket á gólfum nema forstofu og eldhúsi þar sem eru eins flísar. Þvottahús á hæðinni og stór geymsla sem er notuð sem herbergi í dag. *** TOPP EIGN ***

Ásdís Ósk
lögg. fasteignasali
863 0402
asdis@remax.is

RE/MAX MJÓDD

Safamýri 38

105 Reykjavík

HRINGDU NÚNA OG BÓKAÐU SKOÐUN

Verð: 24,9
Stærð: 176,7
Fjöldi herbergja: 4
Byggingarár: 1964
Brunabótamat: 19.550.000

Rúmgóð og falleg 4ra herbergja íbúð ásamt 60 fm sér geymslu sem tilvalið er að nota sem vinnuherbergi. Komið er inn í opið rými með fatakáp. Eldhús með snyrtilegri innréttingu, vönduð stáltæki,hvítur korkur á gólfi. 3 svefnherbergi með parketi á gólfi. Baðherbergi nýuppgert með náttúrusteini á gólfi og flísum á vegg. Stofa, borðstofa og sjónvarpshol eru samliggjandi. Fallegur arinn er í stofu og þaðan er útgengt á vestur svalir. Í sameign er sameiginleg hjóla og vagna geymsla.

Ásdís Ósk
lögg. fasteignasali
863 0402
asdis@remax.is

RE/MAX MJÓDD

SELD

Dvergholt 8

270 Mosfellsbæ

NÝ EIGN - HRINGDU OG BÓKAÐU SKOÐUN

Verð: 24,9M
Stærð: 133,4
Fjöldi herbergja: 4ja
Byggingarár: 1973
Brunabótamat: 13,8
Bílskúr: já

Rúmgóð neðri sérhæð með sérinngangi, bílskúr og stórum sérgarði. Forstofa með rúmgóðum skáp. Eldhúsið er með nýlegri innréttingu, keramikhelluborði og borðkrók. Stofa og borðstofa eru samliggjandi með plastparketi á gólfum og þaðan er útgengt út á hellulagða verönd og stóran garð. Svefnherbergin eru 3, öll rúmgóð með skápum og plastparketi á gólfum. Baðherbergi flísalagt með baðkari og tengi fyrir þvottavél. Þetta er einsaklega vel staðsett íbúð í grónu og góðu hverfi, þar sem stutt er í alla þjónustu.

Ásdís Ósk
lögg. fasteignasali
863 0402
asdis@remax.is

RE/MAX®

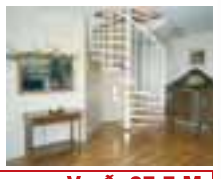

RE/MAX MJÓDD

Álfholt 8

220 Hafnarfjörður
HRINGDU NÚNA OG BÓKAÐU SKOÐUN

Verð: 27.7 M
Stærð: 139 fm
Fjöldi herbergja: 5-6
Byggingarár: 1991
Brunabótamat: 18.750 M

Fallegt efri sérhæð með risi á fjölskyldu vænum stað á holtinu í Hafnarfirði. Stofan með fallegum sólskála og parketi. Borðkrókur í eldhúsi með góðum suðurgluggum og þvottahús þar innaf. 3 svefnherbergi eru á hæðinni öll rúmgóð. Baðherbergið sérlega fallega endurnýjað með hornbaðkari og nýrri innréttingu. Gengið er upp hringstiga í rými sem nýtist í dag sem 2 svefnherbergi. Útsýnið frábært og húsið fallega hannað. Stutt í skóla og alla þjónustu.

Ásdís Ósk
lögg. fasteignasali
863 0402
asdis@remax.is

Hafdís
Sölufulltrúi
895 6107
hafdis@remax.is

RE/MAX MJÓDD

Byggðarholt 3-b

270 Mosfellsbær
HRINGIÐ NÚNA OG BÓKIÐ SKOÐUN

Verð: 27,9
Stærð: 127
Fjöldi herbergja: 4ja
Byggingarár: 1979
Brunabótamat: 15,7M

Fallegt og mikið endurnýjað raðhús á tveimur hæðum á grónum og góðum stað í Mosfellsbæ. Efri hæð:Forstofa náttúrusteinn á gólfi, hvítur háglans fataskápur, Hjónaherbergi, Eldhús með hvítri innréttingu,og keramikhelluborði. Stofa og borðstofa rúmgóðar með útgengt í sérgarð. Neðri hæð: sjónvarpshol, 2 barnaherbergi, 15 fm geymsla sem hægt er að breyta í herbergi og baðherbergi. Nýlegt þak og þakkantur, endurnýjað rafmagn og nýleg gólfefni. Góð eign

Ásdís Ósk
lögg. fasteignasali
863 0402
asdis@remax.is

Hafdís
Sölufulltrúi
895 6107
hafdis@remax.is

RE/MAX MJÓDD

Hlíðarhjalli 40

200 Kópavogur
HRINGDU NÚNA OG BÓKAÐU SKOÐUN

Verð: 28,7 M
Stærð: 116,6 fm
Fjöldi herbergja: 4
Byggingarár: 1988
Brunabótamat: 17,2 M
Bílskúr: 28,8 fm

Vel skipulögð 4ra herbergja endaíbúð ásamt bílskúr, heildarstærð eignar er 145,5 fm. Forstofa með fataskáp, þvottahús innaf forstofu. Stofa með útgengi á stórar suðursvalir. 3 svefnherbergi, útgengt á svalir frá hjónaherbergi. Baðherbergi er bæði með baðkari og sturtuklefa. Blokkin var tekin í gegn að utan síðastliðið sumar sem og þakskeggið. Rúmgóður bílskúr með gluggum, heitu og köldu vatni ásamt hurðaopnara. Frábært útsýni er frá allri íbúðinni.

Ásdís Ósk
lögg. fasteignasali
863 0402
asdis@remax.is

Hafdís
Sölufulltrúi
895 6107
hafdis@remax.is

RE/MAX MJÓDD

Túngata 19

227 Álftanesi
HRINGDU NÚNA OG BÓKAÐU SKOÐUN

Verð: 35.9 M
Stærð: 193 fm
Fjöldi herbergja: 5-6
Byggingarár: 1980
Brunabótamat: 20.350 M
Bílskúr: Tvöfaldur

Einbýlishús á einni hæð með tvöföldum bílskúr á fjölskyldu vænum stað rétt við Reykjavík. Húsið er skemmtilega uppsett, svefngangur stúkaður af frá stofu. Eldhúsið rúmgott með góðum borðkrók. Stór skjólsæll garður. Eign fyrir barnafjölskylduna. Stutt í Leikskóla, skóla og íþróttahúsið. 5 mín fjarlægð frá Garðabæ.

Ásdís Ósk
lögg. fateignasali
863 0402
asdis@remax.is

Hafdís
Sölufulltrúi
895 6107
hafdis@remax.is

RE/MAX MJÓDD

Bleikjukvísl 15

110 Reykjavík
Opið hús mánudag kl. 17:30 - 18:00

Verð: 67,4
Stærð: 306,3
Fjöldi herbergja: 7
Byggingarár: 1986
Brunabótamat: 46,9
Bílskúr: Já

Aðalíbúð: Forstofa með fataskáp. Á hægri hönd er stór stofa með arni. Frá stofu er útgengt á yfirbyggðar svalir. Eldhús með viðarinnréttingu. Frá holi er gengið inn á gang með 2 herbergjum og baðherbergi. Frá gangi er gengið í tengibyggingu og þaðan út í yfirbyggingu með flísalagðri setlaug. Aukaíbúð: Forstofa með fataskáp. Eldhús og stofa er opið rými. Svefnherbergi eru tvö. Baðherbergi er með sturtuklefa og tengi fyrir þvottavél. Í kjallara er þvottahús með sturtuaðstöðu. Góð eign á góðum stað.

Ásdís Ósk
lögg. fasteignasali
863 0402
asdis@remax.is

Hafdís
Sölufulltrúi
895 6107
hafdis@remax.is

RE/MAX MJÓDD

Safamýri 41

108 Reykjavík
Opið hús mánudag kl. 17:30 - 18:00

Verð: 36.9 M
Stærð: 144.9 fm
Fjöldi herbergja: 4-5
Byggingarár: 1964
Brunabótamat: 19.820 M
Bílskúr: Já

Flott sérhæð með bílskúr á besta stað á hornlóð við Safamýri. Steinsnar í skóla og íþróttaaðstöðu Fram. Garðurinn afmarkaður með þéttum trjágróðri sem gerir garðinn mjög skjólsælann móti suðri. Búið er að endurnýja mikið af hæðinni og er fallegt baðherbergið nýlegt með nuddbaðkeri og flísum í hólf og gólf. Eldhúsið innréttað fyrir 6 árum með kirsuberjavið og eru tækin felld inn í innréttinguna. Hæðin er öll hin glæsilegasta og er sjón sögu ríkari.

Ásdís Ósk
lögg. fasteignasali
863 0402
asdis@remax.is

Hafdís
Sölufulltrúi
895 6107
hafdis@remax.is

RE/MAX MJÓDD

Unufell 29

Reykjavík
Opið hús mánudag kl. 17:30-18:00

Verð: 17.3 M
Stærð: 97.9
Fjöldi herbergja: 4-5
Byggingarár: 1972
Brunabótamat: 12.8 M

4ra herbergja íbúð (búið að stúka 5. herbergið úr stofu). Eldhús með nýlegri hvítri innréttingu, gráar flísar á milli og gráar flísar á gólfi. Innaf eldhúsi er þvottahús með flísum á gólfi og tengi fyrir þvottavél og þurrkara. Frá eldhúsi er gengið á yfirbyggðar svalir. Stofa er við hlið eldhúss, hluti stofu er á palli (var áður yfirbyggðar svalir). Baðherbergi er nýlega endurnýjað, flísalagt í hólf og gólf. GÓÐ ENDURNÝJUÐ EIGN.

Ásdís Ósk
lögg. fasteignasali
863 0402
asdis@remax.is

Hafdís
Sölufulltrúi
895 6107
hafdis@remax.is

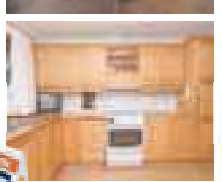

RE/MAX MJÓDD

Eskiholt 13

210 Garðabæ
Opið hús mánudag kl. 18:30 - 19:00

Verð: 54,6
Stærð: 182,1
Fjöldi herbergja: 6
Byggingarár: 1981
Brunabótamat: 21,9
Bílskúr: já

Sjarmerandi einbýlishús á besta stað í Hnoðraholtinu með möguleika á að útbúa tvær íbúðir. Á efri hæð er stofa, borðstofa, rúmgott eldhús með borðkrók, tvö svefnherbergi og baðherbergi. Á neðri hæð eru svefnherbergi, setustofa með arni, salerni, saunaklefi og rúmgott þvottahús með eldunaraðstöðu. Geymsla og vinnuherbergi er innaf þvottahúsi. Tvöfaldur bílskúr er við hlið hússins. Fallegur garður er í kringum húsið. Stórt hellulagt bílaplan er fyrir framan eignina.

Ásdís Ósk
lögg. fasteignasali
863 0402
asdis@remax.is

Hafdís
Sölufulltrúi
895 6107
hafdis@remax.is

RE/MAX®

RE/MAX MJÓDD

Kársnesbraut 21 d

200 Kópavogur
Opið hús mánudag kl. 18:30 - 19:00

Verð: 39,9 M
Stærð: 169,5 fm
Fjöldi herbergja: 4ja
Byggingarár: 1989
Brunabótamat: 22,1 M
Bílskúr: já

Fallegt endaraðhús með mikilli lofthæð og bílskúr í vesturbæ Kópavogs. Neðri hæð: forstofa með náttúrusteini á gólfi, nýupptekið gestasalerni með sturtuklefa. Eldhús með viðarinnréttingu úr fuglsauga,borðstofa og stofa samliggjandi, útgengt í suðurgarð. Þvottahús og geymsla. Efri hæð: tvö rúmgóð herbergi með stórkostlegu útsýni, vinnuaðstaða hægt að breyta í herbergi og fallegt baðherbergi með hornbaðkari. Björt og falleg eign, frábærlega staðsett.

Ásdís Ósk
lögg. fasteignasali
863 0402
asdis@remax.is

Hafdís
Sölufulltrúi
895 6107
hafdis@remax.is

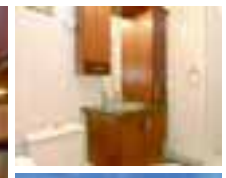

RE/MAX MJÓDD

Hraunbær 10

110 Reykjavík
Opið hús mánudag kl. 18:30 - 19:00

Verð: 18,2 M
Stærð: 84,2 fm
Fjöldi herbergja: 3
Byggingarár: 1966
Brunabótamat: 11,2 M

Mjög falleg og mikið endurnýjuð 3ja herbergja íbúð á 1. hæð. Forstofa með fataskáp. Stofa með parketi. Eldhús með nýlegri viðarinnréttingu og parketi á gólfi. Baðherbergi er endurnýjað, flísalagt í hólf og gólf með sturtuklefa og góðum innréttingum. 2 mjög rúmgóð svefnherbergi. Frábær eign sem hefur verið mikið endurnýjuð, bæði eldhús og baðherbergi, parket er nýpússað og íbúðin nýmáluð. Hér þarf bara að flytja inn !!!

Ásdís Ósk
lögg. fasteignasali
863 0402
asdis@remax.is

Hafdís
Sölufulltrúi
895 6107
hafdis@remax.is

RE/MAX MJÓDD

Norðurbrú 1

210 Garðabæ
Opið hús mánudag kl. 19:30-20:00

Verð: 27,9 M
Stærð: 103 fm
Fjöldi herbergja: 3
Byggingarár: 2004
Brunabótamat: 14,8 M
Bílskúr: bílskýli

Sérlega glæsileg og vönduð 3ja herbergja íbúð á 1.hæð í lyftuhúsi með stæði í bílahúsi. Eldhús er með vandaðari AXIS innréttingu og stáltækjum. Bjartar samliggjandi stofur, með útsýni m.a. að Hallgrímskirkju. Hol er nýtt sem tölvuherbergi. Herbergin eru 2 bæði með góðum eikarfataskápum. Baðherbergi er mjög snyrtilegt, flísalagt í hólf og gólf, baðkar og eikarinnrétting. Þvottahús er innan íbúðar. Gólfefni eru náttúrusteinn og hvittað eikarplastparket. Glæsileg eign á þessum eftirsótta stað.

Ásdís Ósk
lögg. fasteignasali
863 0402
asdis@remax.is

Hafdís
Sölufulltrúi
895 6107
hafdis@remax.is

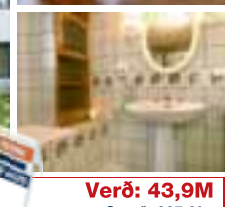

RE/MAX MJÓDD

Fljótasel 13

109 Reykjavík
Opið hús mánudag kl. 19:30 - 20:00

Verð: 43,9M
Stærð: 237,2fm
Fjöldi herbergja: 8
Byggingarár: 1978
Brunabótamat: 30,1M
Bílskúr: já

Gott endaraðhús með bílskúr og aukaíbúð með sérinngangi á góðum stað í Seljahverfi. Aðalíbúðin, Forstofa, eldhús, borðstofa og stofa með fallegum arni, svefnherbergi og gestasalerni, efri hæð: 3 svefnherbergi, baðherbergi og hol. Aukaíbúðin er björt með sérinngangi, stofa og eldhús samliggjandi 2 svefnherbergi og baðherbergi. Bílskúr með geymslulofti. Þetta er góð eign þar sem leigutekjur aukaíbúðar bera góðan hluta af afborgunum hússins

Ásdís Ósk
lögg. fasteignasali
863 0402
asdis@remax.is

Hafdís
Sölufulltrúi
895 6107
hafdis@remax.is

RE/MAX MJÓDD

Reiðvað 7

110 Reykjavík
Opið hús mánudag kl. 19:30 - 20:00

Verð: 24,9 M
Stærð: 96,5 fm
Fjöldi herbergja: 3
Byggingarár: 2006

Stórglæsileg og stílhrein 3ja herbergja íbúð með sérinngangi, stæði í bílgeymslu og frábæru útsýni. Forstofa með flísum, rúmgóð stofa með fallegu parketi og útgengt á svalir. Eldhús er opið inn í stofu, ljós l-laga innrétting. 2 svefnherbergi, bæði með parketi og skápum. Baðherbergi er flísalagt í hólf og gólf með baðkari og ljósum innréttingum. Þvottahús innan íbúðar. Í sameign er hjólageymsla, sérgeymsla og stæði í bílageymslu. Mjög falleg og stílhrein íbúð hjá Rauðavatni og Elliðavatni

Ásdís Ósk
lögg. fasteignasali
863 0402
asdis@remax.is

Hafdís
Sölufulltrúi
895 6107
hafdis@remax.is

RE/MAX MJÓDD

Reykjavíkurvegur 38

220 Hafnarfjörður
Opið hús mánudag kl. 20:30 - 21:00

Verð: 26,9 M
Stærð: 120,3 fm
Fjöldi herbergja: 4ja
Byggingarár: 1963
Brunabótamat: 17,4 M

Glæsileg og algjörlega endurnýjuð 4 herb sérhæð með sérinngangi í þríbýli, teiknað af Kjartani Sveinssyni. Forstofa flísalögð með góðum fataskáp. Eldhús með vandaðri innréttingu, AEG stáltækjum og borðkrók. Rúmgóð stofa/borðstofa með stórum gluggum og gegnheilu parketi. Baðherbergi glæsilegt með baðkari og sturtuklefa. 3 svefnherbergi.Stórar ca 20fm A og S svalir eru í íbúðinni. Lóðin er falleg hraunkvos lóð eins og þær gerast skemmtilegastar. Topp eign.

Ásdís Ósk
lögg. fasteignasali
863 0402
asdis@remax.is

Hafdís
Sölufulltrúi
895 6107
hafdis@remax.is

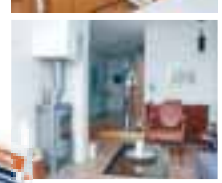

RE/MAX MJÓDD

Logafold 77

112 Reykjavík
Opið hús mánudag kl. 20:30 - 21:00

Verð: 43,9
Stærð: 219,7
Fjöldi herbergja: 5
Byggingarár: 1987
Brunabótamat: 28,7
Bílskúr: Tvöfaldur

Glæsileg efri hæð með vönduðum innréttingum og tvöföldum bílskúr í þessu vinsæla og gróna hverfi í Grafarvogi. Eldhús með vandaðri eikarinnréttingu og rúmgóðum borðkrók. Borðstofa og stofa eru bjartar með stórum glugga og eikarparketi, önnur stofa með stórum fallegum frönskum glugga og kamínu gengið út á stórar S.V. svalir. 3rúmgóð svefnherbergi, sjónvarpshol og baðherbergi með baðkari og sturtuklefa. Góð eign á góðum stað.

Ásdís Ósk
lögg. fasteignasali
863 0402
asdis@remax.is

Hafdís
Sölufulltrúi
895 6107
hafdis@remax.is

RE/MAX MJÓDD

Kristnibraut 29

113 Reykjavík
Opið hús mánudag kl. 20:30 - 21:00

Verð: 22.5 M
Stærð: 91.3 fm
Fjöldi herbergja: 3
Byggingarár: 2001
Brunabótamat: 16.090
Bílskúr: bílskýli

Björt og snyrtileg 3ja herbergja á frábærum útsýnisstað. Herbergin eru með góðum skápum, sjónvarps, síma og tölvurengingum. Baðherbergið flísalagt í hólf og gólf, með baðkeri, innréttingu við vask og handklæðaofni. Eldhúsið er með innréttingu úr kirsuberjavið og mósaik flísar á milli, flísar á gólfi og borðkrók. Suður svalir. Engin byggð er fyrir aftan húsið að vatnstönkunum. Stutt í verslanir og þjónustu. Stæði í bílageymslu fylgir íbúðinni. TOPP EIGN

Ásdís Ósk
lögg. fasteignasali
863 0402
asdis@remax.is

Hafdís
Sölufulltrúi
895 6107
hafdis@remax.is

RE/MAX®

Tjarnargata

Reykjanesbær
Góð fyrir byrjendur

Verð: 12,9
Stærð: 80,5
Fjöldi herbergja: 3-4
Byggingarár: 1956
Brunabótamat: 10,5
Bílskúr: nei

RE/MAX BÚI

Sigurður Guðmundsson hdl. lögg. fasteignasali

Remax BúiKynnir:3-4herbergja íbúð á góðum stað í Keflavík. Nánari lýsing:Komið inná dúklagðan gang,fatahengi. Baðherbergi flísalagt í hólf og gólf,sturta.Rúmgott hjónaherbergi,stórir skápar, plastparket á gólfi. Af gangi er komið inn í hol, plastparket á gólfi. Tvö barnaherbergi bæði með skápum og plastparketi, annað með glugga. Stofa með plastparket á gólfi. Eldhúsið er með gamalli innréttingu og plastparket á gólfi. Þvottahúsið er sameiginlegt . Geymslu loft er yfir húsinu.

Pálmi Sölufulltrúi
895 5643
palmi@remax.is

Suðurhólar 26

111 Reykjavík
Opið hús í dag kl 16,00-16,30

Verð: 15,9
Stærð: 74,6
Fjöldi herbergja: 2-3
Byggingarár: 1979
Brunabótamat: 10,2
Bílskúr: nei

RE/MAX BÚI

Sigurður Guðmundsson hdl. lögg. fasteignasali

RE/MAX Búi kynnir:2-3ja herbergja íbúð á góðum stað Íbúðin er laus Falleg 2-3ja herbergja íbúð á annarri hæð með sér inngang af svölum.Dúklagt anddyri með fataskáp. Rúmgott eldhús með dúk á gólfi,góðri nýlegri innréttingu.Stofa með dúk á gólfi, góðar suður-svalir með frábæru útsýni. Hjónaherbergi með nýlegum skápum og dúk á gólfi. Baðherbergi með dúk á gólfi, baðkari og er tengi fyrir þvottavél á baði.Með lúttili fyrirhöfn er hægt að setja 3ja svefnherbergið.

Pálmi Sölufulltrúi
895 5643
palmi@remax.is

Laufrimi

112 Reykjavík
GÓÐ EIGN !!!

Verð: 17,9
Stærð: 81,4
Fjöldi herbergja: 3
Byggingarár: 1995
Brunabótamat: 11,1

RE/MAX BÚI

Sigurður Guðmundsson hdl. lögg. fasteignasali

Nánari lýsing : Komið er inn á sameiginlegan,inngang þaðan er gengið út á opin svalagang.Flísalagt anddyri með fataskáp.Eldhús með hvítri/beyki innréttingu,flísar á gólfi og á milli skápa í innréttingu, góður borðkrókur, tengi fyrir uppþvottavél.Stofa; nýlega parketlögð, opið út á svalir.Hjónaherbergið er með góðum skápum og parket á gólfi,barnaherbergið er með skáp og parket á gólfi.Baðherbergið er flísalagt,sturtuklefi og flísar á hluta af vegg, tengi fyrir þvottavél.Sameiginleg hjóla og vagnageymsla.

Pálmi Sölufulltrúi
895 5643
palmi@remax.is

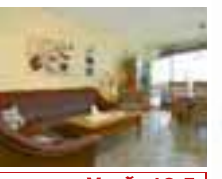

Rofabær

110 Reykjavík
Á góðu verði.

Verð: 18,5
Stærð: 91,1
Fjöldi herbergja: 4
Byggingarár: 1967
Brunabótamat: 11,3

RE/MAX BÚI

Sigurður Guðmundsson hdl. lögg. fasteignasali

Remax Búi kynnir:Góð 4ja herb.91,1fm íbúð á 2ri hæð. Nánari lýsing:Komið er inná flísalagðan gang/hol með fataskáp.Eldhús,flísalagt gólf,innrétting úr beyki, efri skápar með sandblásnum hurðum.Tengi fyrir uppþvottavél,nýlegar borðplötur.Stofa og hol, flísalagt,svalir út af stofu snúa í suður. Hjónaherbergi með parket á gólfi, stórir skápar, tvö barnaherbergi, plastparket á gólfi. Baðherbergið nýstandsett, flísalagt í hólf og gólf, upphengt klósett,stór sturta og handklæðaofn, ljós innrétting.

Pálmi Sölufulltrúi
895 5643
palmi@remax.is

Mýrargata

Vogum Vatnsleysuströ
Stut að ná í manninn í bílskúrinn

Verð: 27,9
Stærð: 151,7
Fjöldi herbergja: 4
Byggingarár: 2003
Brunabótamat: 22,9
Bílskúr: Já

RE/MAX BÚI

Sigurður Guðmundsson hdl. lögg. fasteignasali

Remax Búi:Kynnir 151,7fm einbýlishús og bílskúr á góðum stað í Vogunum. Nánari lýsing:Komið er inná flísalagt anddyri,þaðan inní hol.Út frá því eru,tvö rúmgóð barnaherbergi, hjónaherbergi með útgengi á pall sem snýr í suður. Baðherbergi er flísalagt í hólf og gólf, sturta og baðkar.Úr stofu er gengið út á afgirta verönd með heitum potti.Eldhús og þvottahús er verið að standsetja eftir breytingar.Stofa, hol og herbergi eru öllu með plastparketi.Innangengt er úr íbúðinni í bílskúr. Geymslu loft.

Pálmi Sölufulltrúi
895 5643
palmi@remax.is

Frostafold

112 Reykjavík
Ekki missa af þessari !

Verð: 29,9
Stærð: 142,7
Fjöldi herbergja: 5
Byggingarár: 1987
Brunabótamat: 19,9
Bílskúr: nei

RE/MAX BÚI

Sigurður Guðmundsson hdl. lögg. fasteignasali

Remax Búi kynnir:Góð 5ja herb.142,7fm íbúð á þriðju hæð. Nánari lýsing: Komið er inná flísalagt anddyri með fataskáp. Sjónvarpshol, stofa og borðstofa mynda alrými, parket á gólfi. Útgengi er út á svalir bæði úr stofu og borðstofu, snýr í suður. Eldhús, flísalagt gólf, innrétting hvít sprautulökkuð, flísar á milli. Inn af eldhúsi er þvottahús og búr með glugga. Svefnherbergisgangur er parketlagður, tvö stór barnaherbergi bæði með skápum, parket á gólfi. Hjónaherbergið er mjög rúmgott og með stórum skápum,

Pálmi Sölufulltrúi
895 5643
palmi@remax.is

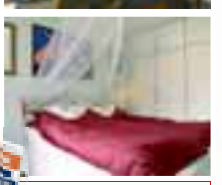

Meðalholt 19

105 Reykjavík
Opið hús í dag kl. 17:00 - 17:30.

Verð: 20,9
Stærð: 84,2
Fjöldi herbergja: 3
Byggingarár: 1942
Brunabótamat: 10
Bílskúr: nei

RE/MAX BÚI

Sigurður Guðmundsson hdl. lögg. fasteignasali

RE/MAX Búi kynnir:2ja herbergja íbúð á góðum stað Íbúðin er laus 1 júlí 2006. Falleg 3ja herbergja íbúð á annarri hæð með sér inngang af svölum. Dúklagt anddyri með fataskáp.Rúmgott eldhús með dúk á gólfi,góðri nýlegri innréttingu.Stofa með dúk á gólfi,góðar suður-svalir með frábæru útsýni.Hjónaherbergi með nýlegum skápum og dúk á gólfi.Baðherbergi með dúk á gólfi, baðkari og er tengi fyrir þvottavél á baði. Íbúðinni fylgir geymsla sem er innan íbúðar, dúkur á gólfi.

Pálmi Sölufulltrúi
895 5643
palmi@remax.is

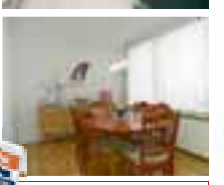

Dalsel

109 Reykjavík
Opið hús mánudag milli 18:00 - 18:30

Verð: 18,5
Stærð: 88,7
Fjöldi herbergja: 3
Byggingarár: 1976
Brunabótamat: 13,6
Bílskúr: Skýli

RE/MAX BÚI

Sigurður Guðmundsson hdl. lögg. fasteignasali

RE/MAX BÚI kynnir:Skemmtileg 88,7fm.íbúð á 3ju hæð í þessu vinsæla barnvæna hverfi. Bílageymsla 34,7 fm.Íbúð 88,7 fm. Lýsing:Andyri flísalagt, fataskápur.Sjónvarpshol flísalagt.Eldhús með upprunalegri innréttingu, flísar á gólfi.Þvottahús inn af eldhúsi,dúkur á gólfi. Borðstofa,parket á gólfi. Stofa teppalögð með ljósu teppi.Stórir gluggar í borðstofu og stofu, með miklu útsýni.Barnaherbergi m.parket á gólfi. Hjónaherbergi,góðir skápar, dúkur á gólfi.Baðherbergi, baðkar og innrétting.

Pálmi Sölufulltrúi
895 5643
palmi@remax.is

RE/MAX®

RE/MAX MJÓDD

Kambasel 9

109 Reykjavík
Opið hús í dag kl. 17:00 - 17:30

Verð: 36.900.000
Stærð: 188.9
Fjöldi herbergja: 6-8
Byggingarár: 1981
Brunabótamat: 25.650.000
Bílskúr: Já

Jónas Örn Jónasson hdl. lögg. fasteignasali 520 9550

Fallegt raðhús á tveimur hæðum með innbyggðum bílskúr auk óskráðs innréttaðs rýmis í risi. Stórt og flott eldhús m/svartri innréttingu og marmaraborðplötum, rúmgóð stofa með eikarparketi og borðstofa/sjónvarpshol með flísum og útgengi út á svalir. Fimm svefnherbergi. Baðherbergi m/nýju nuddbaðkari og sérsturtu. Gestasnyrting. Þvottaherbergi. Verönd í hásuður. Örbylgjuloftnet og innanhúss símakerfi. Hús og þak viðgert og nýmálað. Hiti í stétt fyrir framan bílskúr. Stutt í skóla.

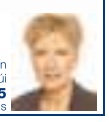
Jóhanna Kristín Sölufulltrúi **698 7695** jkt@remax.is

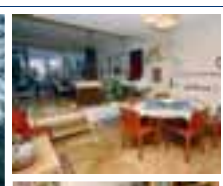

RE/MAX MJÓDD

Laugalækur 58

105 Reykjavík
Opið hús í dag kl. 18:00-18:30

Verð: Tilboð
Stærð: 239,1
Fjöldi herbergja: 7
Byggingarár: 1973
Brunabótamat: 30.110.000
Bílskúr: Já

Jónas Örn Jónasson hdl. lögg. fasteignasali 520 9550

Fallegt, sígilt og einstaklega vel við haldið raðhús með bílskúr í einu af vinsælustu hverfum borgarinnar í göngufæri við Laugardalinn, skóla og leikskóla. Vandað handverk og viðhald til fyrirmyndar. Sérinnfluttar flísar og parket á gólfum, rúmgóð stofa og borðstofa, gegnheill eikarstigi, 4 svefnherbergi og baðherbergi m/baðkari og sturtu. Sérinngangur í kjallara þar sem er rúmgott sjónvarpsherbergi, snyrting, þvottahús og geymslur. Svalir, verönd og fallegur garður. Komið og skoðið. Tilboð óskast.

Jóhanna Kristín Sölufulltrúi **698 7695** jkt@remax.is

RE/MAX MJÓDD

Laugavegur 49

101 Reykjavík
Opið hús í dag kl. 19:00-19:30

Verð: 23.500.000
Stærð: 94,6 fm
Fjöldi herbergja: 3
Byggingarár: 1920
Brunabótamat: 12.700.000

Jónas Örn Jónasson hdl. lögg. fasteignasali 520 9550

Töff, björt og mikið endurnýjuð þriggja herbergja íbúð á 4. hæð í fallegu friðuðu húsi á miðjum Laugaveginum. Háglans flott eldhús m/góðum tækjum og nýju parketi á gólfi. Samliggjandi stofur snúa að Laugaveginum en svefnherbergið er bakatil m/nýjum fataskáp. Parket. Baðherbergi nýmálað. Rúmgóð geymsla. Verið er að hellulegja verönd bak við húsið. Rafmagn er nýtt, sem og loft og listar. Þak og hús nýmálað. Töff íbúð fyrir þá sem vilja upplifa iðandi mannlíf rétt við útidyrnar ...

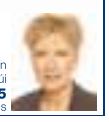
Jóhanna Kristín Sölufulltrúi **698 7695** jkt@remax.is

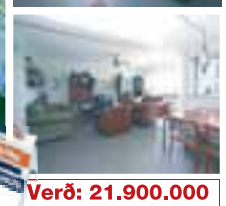

RE/MAX MJÓDD

Bogahlíð 14

105 Reykjavík
Opið hús mánudag kl. 17:30 - 18:00

Verð: 21.900.000
Stærð: 97 fm
Fjöldi herbergja: 4
Byggingarár: 1958
Brunabótamat: 11.650.000

Jónas Örn Jónasson hdl. lögg. fasteignasali 520 9550

Mikið endurnýjuð þriggja herbergja íbúð á 3. hæð með aukaherbergi í kjallara í hinu sívinsæla Hlíðahverfi. "Allt í stíl" þar sem eldhúsinnréttinging teygir sig yfir í gólfefninn og öfugt. Rúmgott hol m/skáp og hengi. Eldhúsið með mahogny innréttingu og sprautulökkuðum skápahurðum. Flísar milli skápa og ofan á borðum þær sömu og á öllum gólfum. Flísalagt baðherbergi m/sturtuklefa. Sérgeymslur og þvottahús í kjallara. Stór garður. Verið er að mála blokkina að utan. Þetta er góð íbúð í góðri blokk á góðum stað.

Jóhanna Kristín Sölufulltrúi **698 7695** jkt@remax.is

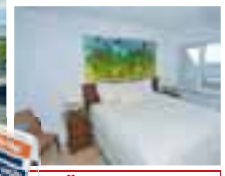

RE/MAX MJÓDD

Keilugrandi 2

107 Reykjavík
Opið hús mánudag kl. 17:30 - 18:00

Verð: 28.700.000
Stærð: 99+bílsk.
Fjöldi herbergja: 4
Byggingarár: 1982
Brunabótamat: 14.995.000
Bílskúr: Já

Jónas Örn Jónasson hdl. lögg. fasteignasali 520 9550

Björt, falleg og vel skipulögð fjögurra herbergja íbúð á 3. hæð (2. frá inngangi) í blokk við sjávarsíðuna í Reykjavík. Stór L-laga stofa og 3 rúmgóð svefnherbergi. Beykiparket á gólfum. Tvennar svalir aðrar með útsýni út yfir Faxaflóa og hinar út í garð. Bílskýli í kjallara. Fallegur og barnvænn garður. Skólar svo að segja í bakgarðinum og öll þjónusta í næsta nágrenni. Þessi íbúð hentar vel kjarnafjölskyldunni eða 3-4 manna fjölskyldu sem vill búa í Vesturbænum.

Jóhanna Kristín Sölufulltrúi **698 7695** jkt@remax.is

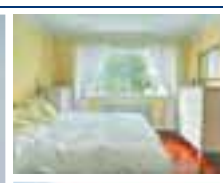
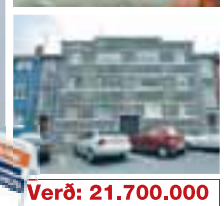

RE/MAX MJÓDD

Ránargata 3

101 Reykjavík
Opið hús mánudag kl. 18:30 - 19:00

Verð: 21.700.000
Stærð: 81,6 fm
Fjöldi herbergja: 3
Byggingarár: 1934
Brunabótamat: 9.740.000

Jónas Örn Jónasson hdl. lögg. fasteignasali 520 9550

Falleg, björt og mikið endurnýjuð þriggja herbergja hæð á 3. hæð í þriggja íbúða húsi í göngufæri frá miðbænum og háskólanum. Stórt svefnherbergi, baðherbergi m/flísum á gólfi, barnaherb./skrifstofa og mjög skemmtilegt endurnýjað eldhús (áður borðstofa). Parket á öllum gólfum nema baðherbergi. Sérgeymsla, sameiginlegt þvottahús og geymslur í kjallara. Nýtt rafmagn. Þetta er gullfalleg íbúð sem hentar vel þeim sem vilja búa miðsvæðis en samt í vinalegu og fjölskylduvænu umhverfi.

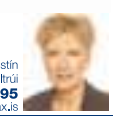
Jóhanna Kristín Sölufulltrúi **698 7695** jkt@remax.is

RE/MAX BORG

Verð: 6.950.000
Stærð: 64
Byggingarár: 2006

Hafnarfjörður
Bókaðu skoðun

Ella Lilja Sigursteinsdóttir lögg. fasteignasali

REMAX BORG kynnir sérlega fallegt 64 ferm heilsárshús ásamt 23 ferm svefnlofti. Húsið skilast tilbúið að utan og fokhelt að innan, jafnvel fullbúið ef vilji er fyrir því. Húsið stendur núna í Hafnarfirði. Gylfi á REMAX BORG veitir allar upplysingar í s. 6934085 og jafnframt sýnir húsið. Bókaðu skoðun í síma 693 4085.

Gylfi Gylfason Sölufulltrúi **693 4085** gylfi@remax.is

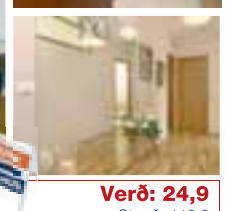

RE/MAX BORG

Ella Lilja Sigursteinsdóttir lögg. fasteignasali

Búðagerði 7

Reykjavík
Opið hús í dag kl 16.00 - 16.30

Verð: 24,9
Stærð: 110,6
Fjöldi herbergja: 4
Byggingarár: 1966
Brunabótamat: 20.150.000
Bílskúr: nei

Hannes S. Sölufulltrúi hannes@remax.is

REMAX BORG kynnir fallega 4 herbergja 110 ferm íbúð í fjölbýli. Fallegt eikar parket á allri íbúðinni fyrir utan eldhús en þar eru flísar. Stórt svefnherbergi með góðum skápum. Glæsilegt og nýlegt eldhús með miklu skápaplássi. Stórt 19 ferm herbergi i kjallara með wc aðstöðu (tilvalið til útleigu). Snyrtilegur hellulagður garður með skjólveggjum. Húsið var málað síðasta sumar. Góð eign á frábærum stað.

Gylfi Gylfason Sölufulltrúi **693 4085** gylfi@remax.is

RE/MAX®

Fléttuvellir 35

Verð: 34,9
Stærð: 229
Byggingarár: 2006
Bílskúr: já

Hafnarfjörður
Opið hús Sunnudag kl 14.30-15.00

REMAX BORG kynnir: Mjög skemmtilega hannað einbýli á góðum stað í Vallarhverfinu. Flott hönnun og mikil lofthæð í stofu. Húsið eru hannað þannig að lítið mál er að breyta innra skipulagi hússins. Húsið skilast fullbúið að utan og rúmlega fokhelt að innan ,þak einangrað og rafmagn komið í alla steypta veggi og loft. Húsið er tilbúið til afhendingar á næstu dögum. Allar frekari upplysingar veitir Gylfi s. 6934085 gylfi@remax.is **Opið hús sunnudag kl 14.30-15.00**

Ella Lilja
Sigursteinsdóttir
lögg. fasteignasali

Gylfi Gylfason
Sölufulltrúi
693 4085
gylfi@remax.is

Stigahlíð 24

Verð: 16.500.000
Stærð: 83,6
Fjöldi herbergja: 4
Byggingarár: 1961
Brunabótamat: 11.850.000

Reykjavík
Opið hús í dag kl. 15:00 - 15:30

RE/MAX BORG kynnir góða 4ra herbergja íbúð í góðu fjölbýlishúsi. Komið er í anddyri með fatahengi. Rúmgott hol tengir íbúðina saman. Í holinu er búið að bæta við einu svefnherbergi og úr því er útgengt á fínar svalir. Björt og rúmgóð stofa. Hjónaherbergið er rúmgott og með góðum skápum. Eldhúsið er með fínni innréttingu og góðum borðkrók. Baðherbergið er með baðkari. Barnaherbergið er rúmgott með góðum skáp. Í kjallara er sameiginlegt þvottahús og sér geymsla. Eign á góðum og stutt er í alla helstu

Ella Lilja
Sigursteinsdóttir
lögg. fasteignasali

Emil Örvar
Sölufulltrúi
891 6670
emil@remax.is

Hannes S.
Sölufulltrúi
699 5008
hannes@remax.is

Rauðagerði 20

Verð: 18.300.000
Stærð: 72
Fjöldi herbergja: 2
Byggingarár: 1962
Brunabótamat: 10.750.000

Reykjavík
Opið hús í dag kl. 17:00 - 17:30

RE/MAX BORG kynnir glæsilega, mikið endurnýjaða 2 herbergja íbúð við Rauðagerði. Íbúðin er á jarðhæð með sér inngang sem liggur inn í anddyri en inn af því er gengið inn í miðrými. Á vinstri hönd er baðherbergið en það er einstaklega vel hannað, sérsmíðuð innréttingin, fallegar flísar og flott lýsing gera baðherbergið einstakt, einnig er lýsing í sturtuhaus. Við hlið baðherbergisins er eldhúsið, þar er falleg hvít innrétting Úr miðrými er einnig gengið inn í stofuna sem er mjög rúmgóð og björt

Ella Lilja
Sigursteinsdóttir
lögg. fasteignasali

Emil Örvar
Sölufulltrúi
891 6670
emil@remax.is

Hannes S.
Sölufulltrúi
hannes@remax.is

Skúlagata 58

Verð: 16.900.000
Stærð: 78,1
Fjöldi herbergja: 3
Byggingarár: 1944
Brunabótamat: 9.200.000

Reykjavík
Opið hús 16:00 - 16:30

RE/MAX BORG kynnir fallega 3ja herbergja íbúð á 3. hæð í vesturenda við Skúlagötu í Reykjavík. Komið er inn í miðlægan gang sem tengir saman herbergin. Stofan er parketlögð og með útgengi á skjól- og sólríkar suðursvalir. Borðstofan er með línoleumdúk á gólfi og er samliggjandi stofunni. Baðherbergið er flísalagt í hólf og gólf með snyrtilegri innréttingu. Svefnherbergið er rúmgott með góðum fataskáp og stórum norðurglugga. Eldhúsið er snyrtilegt með velviðhaldinni upprunalegri innréttingu.

Ella Lilja
Sigursteinsdóttir
lögg. fasteignasali

Emil Örvar
Sölufulltrúi
891 6670
emil@remax.is

Hannes S.
Sölufulltrúi
699 5008
hannes@remax.is

Karlagata 17

Verð: 15.900.000
Stærð: 55,6
Fjöldi herbergja: 3
Byggingarár: 1940
Brunabótamat: 8.530.000

Reykjavík
Opið hús mánudag kl. 19:00 - 19:30

RE/MAX BORG kynnir fallega 3ja herbergja íbúð við miðbæ Reykjavíkur. Komið er inn í gott anddyri. Eldhúsið er rúmgott með fallegri innréttingu. Baðherbergið er flísalagt, með snyrtilegri innréttingu og baðkari. Svefnherbergin eru rúmgóð með góðum skápum, úr öðru svefnherberginu er útgengi á svalir. Falleg eign á góðum stað í hjarta Reykjavíkur.

Ella Lilja
Sigursteinsdóttir
lögg. fasteignasali

Emil Örvar
Sölufulltrúi
891 6670
emil@remax.is

Hannes S.
Sölufulltrúi
hannes@remax.is

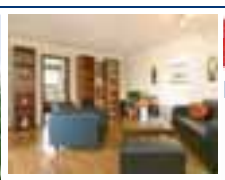

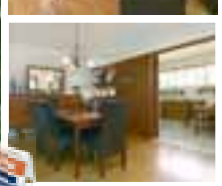

Holtsbúð 49

Verð: 30.900.000
Stærð: 163
Fjöldi herbergja: 6
Byggingarár: 1976
Brunabótamat: 20.780.000
Bílskúr: já

210 Garðabæ
Opið hús mánudag kl. 19:00 - 19:30

RE/MAX BORG kynnir sérhæð ásamt bílskúr, í fallegu parhúsi á besta stað í Garðabæ. Forstofan er flísalögð og með góðum skáp. Eldhúsið er með ágætis innréttingu og borðkrók, innaf eldhúsinu er gott búr. Stofan og borðstofan eru parketlagðar. Baðherbergið er með baðkari, tengi fyrir þvottavél og þurrkara á baði. Svefnherbergin fjögur eru rúmgóð og eru skápar í tveimur þeirra. Undir bílskúrnum er um 15 fm geymsla með ca. 1,85 lofthæð. Garðurinn er mjög fallegur. Góð eign á fjölskyldvænum stað í

Ella Lilja
Sigursteinsdóttir
lögg. fasteignasali

Emil Örvar
Sölufulltrúi
891 6670
emil@remax.is

Hannes S.
Sölufulltrúi
hannes@remax.is

Lækjarbakki 5

Verð: 2,9
Stærð: 8525 ferm

Búrfell
Bókið skoðun í s. 6934085

REMAX BORG kynnir 3 lóðir á skemmtilegum stað í landi Búrfells. Lóðirnar eru með mjög skemmtilegu útsýni. Rúmlega 40 mínútna akstur frá höfuðborgarsvæðinu og stutt í margskyns afþreyingu og þjónustu. Hverfið er vel skipulagt og í mikilli uppbyggingu. Heitt og kalt vatn á staðnum. Frekari upplysingar veitir Gylfi Remax Borg s. 6934085 gylfi@remax.is

Ella Lilja
Sigursteinsdóttir
lögg. fasteignasali

Gylfi Gylfason
Sölufulltrúi
693 4085
gylfi@remax.is

RE/MAX®

RE/MAX BORG

Lindasmári 45

201 Kópavogur

Opið hús í dag 15.00-15.30

Verð: 24.900.000
Stærð: 108
Fjöldi herbergja: 4
Byggingarár: 1994
Brunabótamat: 15.350.000

E/MAX BORG Kynnir: Laus við kaupsamning. Rúmgóð 4ja herbergja íbúð í kópavogi. Komið er inn í flísalagða forstofu með skáp. Þrjú rúmgóð svefnherbergi með dúk á gólfi. Stór stofan með fallegu eikar parketi. Útgengt á svalir frá stofu. Opið eldhús með hvítri/kirsuberja innréttingu og borðkrók. Innaf eldhúsi er góð geymsla/búr. Flísalagt baðherbergi með baðkari og sturtuklefa, tengi fyrir þvottavél og þurrkara. Glæsileg eign sem vert er að skoða.

Ella Lilja Sigursteinsdóttir
lögg. fasteignasali

Svava Sölufulltrúi
898 3023
svava@remax.is

RE/MAX BORG

Hagamelur 26

107 Reykjavík

Opið hús í dag 17:00-17:30

Verð: 17.900.000
Stærð: 69.4
Fjöldi herbergja: 2
Byggingarár: 1956
Brunabótamat: 10.650.000

RE/MAX BORG kynnir: Fallega 2ja herbergja ný standsetta jarðhæð sem er lítið niðurgrafin. Nýtt fallegt eikarparket á allri íbúðinni nema á baði. Íbúðin snýr út í suðurgarð, með gluggum í fullri stærð. Í eldhúsi er ný innrétting með nýjum tækjum. Af gangi er gengið inn í fallegt svefnherbergi með góðum skáp og suðurglugga, við enda gangsins er gengið inn í fallega stofu. Baðherbergi er flísalagt í hólf og gólf með góðu baðkari.

Ella Lilja Sigursteinsdóttir
lögg. fasteignasali

Svava Sölufulltrúi
898 3023
svava@remax.is

RE/MAX BORG

Arnarás 5

210 Garðabær

Opið hús í dag milli 16:00-16:30

Verð: 26.900.000
Stærð: 102
Fjöldi herbergja: 3
Byggingarár: 2000
Brunabótamat: 17.350.000

RE/MAX Borg kynnir Glæsileg 102 fm. 3ja herbergja íbúð á 2.hæð í litlu fjölbýli með sérinngangi. Nánari lýsing: Komið inn í flísalagða forstofu með góðum skáp. Björt og rúmgóð stofa, 2 herbergi með góðum fataskápum og parket á gólfum. Eldhús með fallegri viðarinnréttingu,flísum á gólfi og góður borðkrókur við glugga. Baðherbergið er flísalagt í hólf og gólf með fallegri innréttingu,baðkar og sturtuklefi. Þvottarhús innan íbúðar með flísum á gólfi. Góðar suðursvalir,

Ella Lilja Sigursteinsdóttir
lögg. fasteignasali

Svava Sölufulltrúi
898 3023
svava@remax.is

RE/MAX SENTER

Ásbúðartröð 11

220 Hafnarfjörður

Opið hús í dag kl 16-16:30

Verð: 29,9
Stærð: 130,5
Fjöldi herbergja: 4
Byggingarár: 1947
Brunabótamat: 18,9

Falleg efri sérhæð. Rúmgott anddyri með flísum. Úr anddyrinu er stigi upp í ris sem nýtt er sem sjónvarpsherbergi, þvottahús og geymslur. Eldhús með fallegri hvítri innréttingu og borðkrók. Tvær samliggjandi stofur, þrjú herbergi sem öll eru frekar rúmgóð. Úr hjónaherberginu er útgengt á pall, þaðan er hægt að fara niður í garð. Gegnheilt parket á gólfum í stofunni og herbergjunum. Baðherbergið með innréttingu og baðkari. Gluggar og gler hefur verið endurnýjað. Hiti í bílaplani. Flott eign.

Valdimar Jóhannesson
lögg. fasteignasali

Einar Karl Sölufulltrúi
895 8525
kalli@remax.is

RE/MAX SENTER

Frostafold 6

112 Reykjavík

Opið hús mánudag kl: 17:30 -18

Verð: 17,8
Stærð: 94,2
Fjöldi herbergja: 2
Byggingarár: 1987
Brunabótamat: 11,9

Íbúðin sjálf er 70,7 fm og bílageymsla sem íbúðinni fylgir er 23,5 fm. Komið er inn á gang sem er í senn forstofa. Góðir skápar eru í forstofunni. Gangurinn er að hluta nýttur sem sjónvarpshol. Rúmgott herbergi með skápum. Eldhús með hvítri innréttingu og borðkrók. Baðherbergi með hvítri innréttingu og sturtuklefa. Inn af baðherberginu er þvottahús. Parket á ganginum, herberginu og stofunni. Flísar á gólfi á baðinu, heldhúsinu og þvottahúsi. Vestur svalir með miklu útsýni. Húsvörður í blokkinni. Bílageymsla.

Valdimar Jóhannesson
lögg. fasteignasali

Einar Karl Sölufulltrúi
895 8525
kalli@remax.is

RE/MAX MJÓDD

Skálalækjarás 16

Skorradalur

Hringið og bókið skoðun

Verð: 18.500.000
Stærð: 74fm
Fjöldi herbergja: 4
Byggingarár: 2005
Brunabótamat: 15.300.000

Við Skorradalsvatn nýtt sumarhús/heilsárshús með gestahúsi. Fullbúið og tilbúið nú þegar í sumardvölina. Nýr 9 holu golfvöllur væntanlegur. Skorradalsvatn býður uppá ýmislegt vatnasport. Einnig stutt í fjórhjólaleigu, veiði o.fl.Glæsilegur bústaður í Skálalækjarás í Indriðastaðalandi sem stendur á um 6000fm lóð. Bústaðurinn er 62 fm að grunnfleti með 20 fm svefnlofti og um 12 fm gestahúsi með salerni. Umhverfis bústaðinn er 135fm verönd. Eignin er vel staðsett og stendur sér með frábæru útsýni

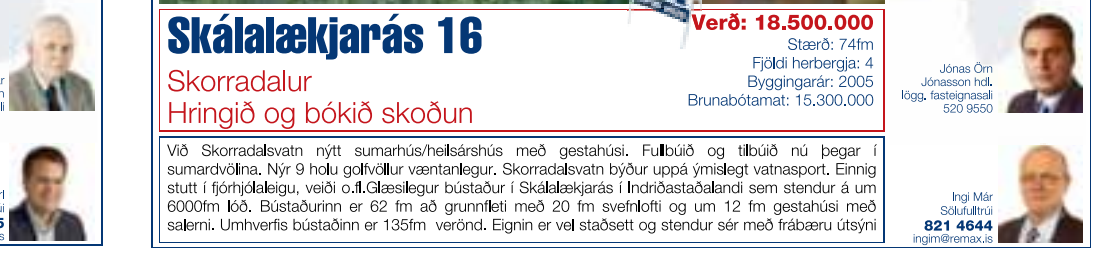
Jónas Örn Jónasson hdl.
lögg. fasteignasali
520 9550

Ingi Már Sölufulltrúi
821 4644
ingim@remax.is

RE/MAX MJÓDD

Fífudalur 6

260 Njarðvík

Góð eign á góðum stað

Verð: 26.700.000
Stærð: 245
Fjöldi herbergja: 4
Byggingarár: 2006
Brunabótamat: 0
Bílskúr: já

Í byggingu er einnar hæðar staðbyggt einbýlishús úr timbri með flötu þaki. Útveggjaklæðning er úr liggjandi bárujárni og lóðréttri timburklæðningu . Húsið samanstendur af þremur svefnherbergjum,fataherbergi inn af hjónaherbergi, stofu,sjónvarpsholi,tveimur baðherbergjum,eldhúsi og þvottahúsi. Geimsla er inn af bílskúrnum.Á lóð eru tvö bílastæði og sorpskýli fyrir sorpílát. Húsið afhendist fullbúið að utan en fokhelt að innan í október á þessu ári,lóðin verður grófjöfnuð.

Jónas Örn Jónasson hdl.
lögg. fasteignasali
520 9550

Ingi Már Sölufulltrúi
821 4644
ingim@remax.is

RE/MAX MJÓDD

Kjarrhólar 28

Selfoss

Gott hús á góðum stað

Verð: 29.800.000
Stærð: 198,1
Fjöldi herbergja: 4
Byggingarár: 2005
Brunabótamat: 0
Bílskúr: já

198,1 fermetra einbýlishús í byggingu, þar af 50,4 fermetra bílskúr. Húsið er klætt að utan með grænni steniklæðningu. Húsið skiptist í anddyri, hol, eldhús, stofu, baðherbergi, fjögur rúmgóð svefnherbergi og þvottahús, sem jafnframt er bakinngangur í húsið. Húsið verður afhent tilbúið undir málningu með frágengnum hita- og raflögnum. Mulningur verður í innkeyrslu og lóð grófjöfnuð.Einnig er hægt að kaupa húsið eins og það er og er þá óskað eftir tilboði. Húsið er vel staðsett stutt í skóla og aðra þjónustu.

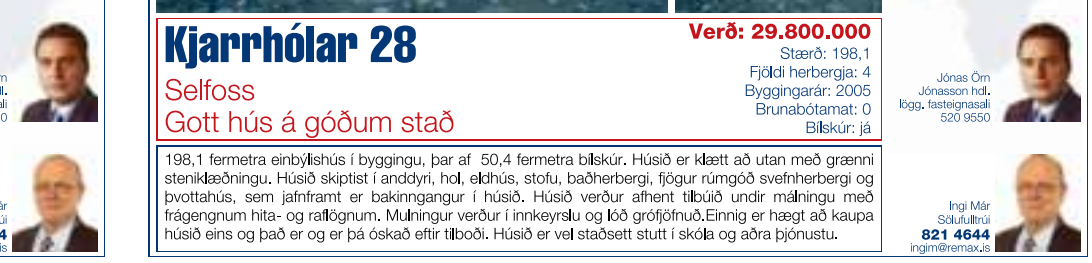
Jónas Örn Jónasson hdl.
lögg. fasteignasali
520 9550

Ingi Már Sölufulltrúi
821 4644
ingim@remax.is

www.remax.is

Allar RE/MAX fasteignasölur eru sjálfstætt reknar og í einkaeign

RE/MAX®

RE/MAX LIND

Jötnagarðsás 37

Munaðarnes
Rólegt umhverfi

Verð: 19.900.000
Stærð: 77m2
Fjöldi herbergja: 3
Byggingarár: 1995-1999
Brunabótamat: 17,5millj

Glæsilegt heilsárs/sumarhús í Borgarnesi,nánar Munaðarnesi Stafholtstungum. Húsið er 65m2 m/steyptum sökkli og steyptri gólfplötu.Gestahús 12m2. lýsing: Anddyri m/teppum á, geymsla m/rafmagnsinntökum og frystiskáp, baðherb.m/ innréttingu,dúk á gólfi og sturtuklefa. Tvö rúmgóð svefnherb. parket á gólfum og fataskápar. stofan er rúmgóð með svefnsófa, eldhúsið með fallegri innréttingu og tækjum frá Ormsson. Nýr ísskápur. Allt innbú fylgir utan persónulegra muna. Eignaland

Þórarinn Jónsson hdl. lögg. fasteignasali

Guðbergur Sölufulltrúi **893 6001** beggi@remax.is

RE/MAX LIND

ATVINNUHÚSNÆÐI ÓSKAST

Hef kaupanda af 250-350m2 húsnæði á ártúnshöfðanum
Lágmark ein innkeyrsluhurð.
Allar nánari upplýsingar veitir Guðbergur í s.893-6001
eða beggi@remax.is

Þórarinn Jónsson hdl. lögg. fasteignasali

Guðbergur Sölufulltrúi **893 6001** beggi@remax.is

RE/MAX LIND

Hringbraut 106

230 Reykjanesbær
Hringið og pantið skoðun

Verð: 12.800.000
Stærð: 95,6 fm
Fjöldi herbergja: 4
Byggingarár: 1953
Brunabótamat: 11.050.000

Rúmgóð efri hæð í tvíbýlishúsi, nýtt parket á íbúð. Íbúðin er sem hér segir, forstofa og stigi eru með dúk á gólfi, Svefnherbergin eru þrjú og öll með parket á gólfum, fataskápur er í einu herbergi, stofa og hol eru líka með parket á gólfum, eldhús er með ljósri innréttingu og flísum á gólfi, baðherbergi er með sturtuklefa og tengi fyrir þvottavél flísar á gólfi, geymsluloft yfir íbúð. Skipt var um lagnir fyrir nokkrum árum og járn á þaki að sögn eigenda. Stutt í alla þjónustu.

Þórarinn Jónsson hdl. lögg. fasteignasali

Kristján Sölufulltrúi **699 6949** kristjan@remax.is

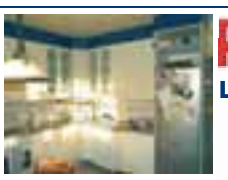

RE/MAX LIND

Reykjanesvegur 56

260 Reykjanesbæ
Hringdu og bókaðu skoðun

Verð: 12.900.000
Stærð: 87,6
Fjöldi herbergja: 4
Byggingarár: 1955
Brunabótamat: 12.075.000

Töluvert endurnýjuð efri hæð í tvíbýlishúsi. Íbúðin er sem hér segir. Forstofa með skáp. Svefnherbergi eru þrjú og eitt þeirra með fataskáp. Eldhús er með fallegri hvítri innréttingu og flísum á milli skápa. Stofa er með parket á gólfi. Þvottahús er með skápum. Bílskúr þarfnast viðgerðar. Íbúðin var tekin í gegn að utan fyrir nokkrum árum, skipt var um glugga og gler einnig klæðningu. Íbúð sem hefur marga möguleika.

Þórarinn Jónsson hdl. lögg. fasteignasali

Kristján Sölufulltrúi **699 6949** kristjan@remax.is

RE/MAX LIND

Finnsbúð 13-15-17

Þorlákshöfn
Opið hús í dag kl. 15:30 - 16:00

Verð: frá 14,8
Stærð: 150,8
Fjöldi herbergja: 4
Byggingarár: 2005
Bílskúr: já

Í fallegum bæ örstutt frá höfuðborginni: Raðhús við Finnsbúð 13-17. Um er að ræða steypt hús 150,8 fm. þ.a. bílskúr 24,2 fm. Að utan er húsið sallað með ljósu kvarsi. Íbúð nr. 13 afhendist fokheld en nr. 15 og 17 rúmlega fokheldar. Skipulag hússins skv. teikningu: Rúmgóð forstofa, þar innaf opið hol, þrjú herbergi, stofa, eldhús, baðherbergi og þvottahús. Bílskúr með geymslu og mikla lofthæð sem býður upp á gott milliloft. Skilalýsingar hjá sölufulltrúa. ÖLL SKIPTI SKOÐUÐ.

Þórarinn Jónsson hdl. lögg. fasteignasali

Snorri Sölufulltrúi **864 8090** ss@remax.is

Víðivellir 1

Selfoss
Opið hús í dag kl. 17:00 - 17:30

Verð: 50.000.000
Stærð: 288,7
Fjöldi herbergja: 7
Byggingarár: 1956
Brunabótamat: 33.700.000
Bílskúr: já

Fallegt og virðulegt einbýlishús og bílskúr á besta stað á Selfossi. Húsið er 236,7 fm byggt 1956 og bílskúr 52 fm byggður 1999. Hverfið er gróið og rólegt en jafnframt mjög miðsvæðis og stutt í alla helstu þjónustu s.s. skóla og verslanir. Húsið hefur fengið gagngerar endurbætur þar sem engu hefur verið til sparað. Lýsing eignar: Á hæð er flísalögð forstofa og hol, tvær parketlagðar stofur, flísalagt eldhús með góðri innréttingu, parketlagt herbergi og lítið salerni. Í risi er stórt flísalagt baðherbergi með hornbaðkari og upphengdu salerni. Þrjú svefnherbergi eru í risi og útgengt á svalir úr einu þeirra. Kjallari er tvískiptur. Í öðrum hlutanum er stórt þvottahús með góðum skápum og stórt baðherbergi þar sem er sánaklefi og sturta. Í hinum hluta kjallarans er stúdíóíbúð 44 fm. Bílskúr er mjög rúmgóður og flísalagður.

Þórarinn Jónsson hdl. lögg. fasteignasali

Snorri Sölufulltrúi **864 8090** ss@remax.is

RE/MAX LIND

Gissurarbúð 3

Þorlákshöfn
Opið hús í dag kl. 14:30 - 15:00

Verð: 21000000
Stærð: 216,1 fm
Fjöldi herbergja: 5
Byggingarár: 2006
Bílskúr: já

Í smíðum, einbýlishús úr timbri,165,1 fm, bílskúr 38,6 fm og geymsla í bílskúr 12,4 fm. Skv. teikningu eru fjögur svefnherbergi, stór stofa og eldhús, stórt baðherbergi og forstofusalerni, þvottahús og forstofa sem er jafnframt tengibygging milli íbúðar og bílskúrs. Geymsla í bílskúr. Hiti í gólfi. Húsið verður klætt með viðhaldsléttri álklæðningu. Kaupandi getur ráðið lit. Húsið afhendist fokhelt skv. íst-5:2001 staðli, fullbúið að utan, lóð grófjöfnuð. Skilalýsing hjá sölufulltrúa s. 8648090.

Þórarinn Jónsson hdl. lögg. fasteignasali

Snorri Sölufulltrúi **864 8090** ss@remax.is

www.remax.is

Allar RE/MAX fasteignasölur eru sjálfstætt reknar og í einkaeign

RE/MAX®

Háholt 7

Verð: 24,8
Stærð: 129
Fjöldi herbergja: 5
Byggingarár: 1991
Brunabótamat: 16,3

Hafnarfirði
Opið hús mánudag frá 19-19:30

Mjög snyrtileg og rúmgóð 4ra-5 herbergja íbúð á góðum útsýnistað í Hafnarfirði. Anddyri með fataskáp, flísar á gólfi. Rúmgott hol sem í dag er nýtt sem sjónvarpsstofa, tölvuaðstaða með hillum, flísar á gólfi. Stofa er björt með dökku parketi á gólfi, mikið útsýni, útg. á flísalagðar svalir. Eldhúsinnrétting er úr ljósum við og sprautulökkuð, eldhúskrókur, parket á gólfi. Þottahús og búrgeymsla inn af eldhúsi. Þrjú svefnherb. öll með dúk á gólfi. Hjónaherb. með fataskápum. Baðherb. er flísalagt, sturta og baðkar

RE/MAX SENTER

Þórunn Gísladóttir
lögg. fasteignasali

Garðar Hólm
Sölufulltrúi
899 8811
gardar@remax.is

Hrísateigur

Verð: 9,9
Stærð: 31,4
Fjöldi herbergja: Stúdío
Byggingarár: 1942

Reykjavík
Hringdu og bókaðu skoðun núna

Mikið endurnýjuð stúdíoíbúð með sérinngangi í góðu hverfi. Anddyri er með flísum á gólfi. Stofa/herbergi með parketi á gólfi, góður fataskápur. Eldhús er með nýlegri plastklæddri innréttingu, parket á gólfi. Baðherbergi er endurnýjað, flísalagt í hólf og gólf, sturta og t.f. þvottavél. Rimlagardínur í gluggum. Búið er að endurnýja skolplagnir og setja dren. Þakkantur endurnýjaður í sumar. ÍBÚÐIN GETUR VERIÐ LAUS FLJÓTLEGA.

RE/MAX SENTER

Valdimar Jóhannesson
lögg. fasteignasali

Garðar Hólm
Sölufulltrúi
899 8811
gardar@remax.is

Hverafold

Verð: 19,8
Stærð: 75
Fjöldi herbergja: 3
Byggingarár: 1984
Brunabótamat: 10

Reykjavík
Hringdu og bókaðu skoðun núna

Falleg og mikið endurnýjuð 3ja herb. íbúð í þríbýli með sérinng. Sólpallur með skjólveggjum og heitum potti. Anddyri með dökkum náttúruflísum á gólfi. Eldhús með eikarinnréttingu, granítflísar á borðum, náttúruflísar á gólfi. Stofa og tvö svefnherbergi með eikarparketi á gólfi. Hvítir fataskápar í hjónaherbergi. Baðherb. með náttúruflísum á gólfi, hvítar flísar á veggjum, hvít innrétting t.f. þvottavél. Trérimlagardínur í flestum gluggum. Góð og mikið endurnýjuð eign í grónu hverfi. LAUS STRAX.

RE/MAX SENTER

Valdimar Jóhannesson
lögg. fasteignasali

Garðar Hólm
Sölufulltrúi
899 8811
gardar@remax.is

Skeljagrandi

Verð: 16,9
Stærð: 96,9
Fjöldi herbergja: 2
Byggingarár: 1983
Brunabótamat: 11,2
Bílskúr: Bílskýli

Reykjavík
Hringdu og bókaðu skoðun núna

Mikið endurnýjuð 2ja herbergja íbúð auk bílskýlis í fjölbýli sem var sprunguviðgert og málað í sumar. Forstofa með flísum á gólfi. Í eldhúsi er hvít innrétting, ný tæki og mustang flísar á gólfi, ísskápur og uppþvottavél bæði úr burstuðu stáli fylgir með. Stofa með parketi á gólfi, útg. út á svalir. Baðherbergi flísalagt, baðkar og fallegur glervaskur. Svefnherbergi er með fataskápum. Sér geymsla í kjallara. Snyrtilegur sameiginlegur garður. Eigninni fylgir bílskýli í kjallara. ÍBÚÐIN GETUR VERIÐ LAUS STRAX

RE/MAX SENTER

Valdimar Jóhannesson
lögg. fasteignasali

Garðar Hólm
Sölufulltrúi
899 8811
gardar@remax.is

Nátthagi

Verð: 6.900.000
Stærð: 50 fm
Byggingarár: 2005

Sandgerði
Nátthagi 90% fjármögnun

Sumarbústaður í byggingu við Nátthaga í Sandgerði. Vel hefur verið vandað til verka við smíði bústaðsins. Bústaðurinn er svo til klár að utan (fokheldur) en allt eftir að innan. Mögulegt er að fá bústaðinn fullbúinn og þá einnig með 90% fjármögnun

RE/MAX FASTEIGNIR

Þórarinn Arnar Sævarsson hdl.
lögg. fasteignasali

Stefán
Sölufulltrúi
821 7337
stefanp@remax.is

Tröllaborgir

Verð: 47,8 mill
Stærð: 250 fm
Fjöldi herbergja: 7
Byggingarár: 1997
Brunabótamat: 28,7
Bílskúr: já

Reykjavík
Tvíbýli með glæsilegu útsýni

205,3 fm eign í tvíbýli á góðum útsýnisstað ásamt 45,3 fm bílskúr. Íbúðin á efri hæðinni er 131,5 fm og er með fjórum svefnherbergjum; stofu, borðstofu, eldhúsi og baðherbergi. Nánari lýsing: komið er inn í anddyri með flísum á gólfi og forstofuskáp og þaðan inn í flísalagt hol. Eldhúsið og borðstofan eru með sömu flísum á gólfi, eldhúsið er með snyrtilegri innréttingu, efri og neðri skápum. Stofan er björt og með glæsilegu útsýni. Baðherbergið er flísalagt og er með baðkari og sturtu. Hjónaherbergið er með parketi á gólfi og góðum skápum. Barnaherbergin þrjú eru öll með parketi á gólfi. Á neðri hæðinni er svo 73,8 fm auka íbúð með sérinngangi. Stigi er á milli íbúða sem hefur verið lokaður en mögulegt er að opna hann aftur. ATH í húsinu er önnur 102 fm íbúð sem ekki er talinn með hér og selst sér

RE/MAX FASTEIGNIR

Þórarinn Arnar Sævarsson hdl.
lögg. fasteignasali

Stefán
Sölufulltrúi
821 7337
stefanp@remax.is

Flókagata 21

Verð: 16.800.000
Stærð: 71,7
Fjöldi herbergja: 2
Byggingarár: 1943
Brunabótamat: 9730000

Reykjavík
Opið hús 16:00-17:00

Falleg og vel skipulögð íbúð á einhverjum besta stað í miðborginni. Íbúðin er með parketi á gólfum en flísum á gólfi í baðherbergi. Herbergi og stofa eru rúmgóð, eldhús snyrtilegt. Íbúðin er í góðu húsi sem hefur verið tekið í gegn að hluta. Næg bílastæði í kring og stutt út á Miklatún.

RE/MAX FASTEIGNIR

Þórarinn Arnar Sævarsson hdl.
lögg. fasteignasali

Stefán
Sölufulltrúi
821 7337
stefanp@remax.is

www.remax.is

Allar RE/MAX fasteignasölur eru sjálfstætt reknar og í einkaeign

RE/MAX®
FASTEIGNIR Engjateig 9 105 Reykjavík Sími 578-8800 Fax 578-8801

Þórarinn Arnar Sævarsson
Löggildur fasteignasali

Glæsileg Sumarhús hönnuð að þínum þörfum

RE/MAX Fasteignir kynnir í samstarfi við Trésmiðju Suðurlands sumarhús sem hannaðir eru af EON arkitektum í samstarfi við þig. Trésmiðja suðurlands byggir á yfir 12 ára reynslu og býður viðskiptavinum sínum 5 ára ábyrgð á húsum frá fyrirtækinu. Húsin er hægt að fá: fokheld, tilbúin undir tréverk eða fullkláruð með 300-400fm verönd og heitum pott. Húsin eru frá 80-180fm, með 3-6 metra lofthæð og er endaleg hönnun húsanna unnin í samvinnu við kaupanda og kemur fullbúið hús með mjög vönduðum innréttingum og gaseldavél. Einnig getur kaupandi ráðið efnisvali á þaki. Húsin eru byggð á staðnum hvort sem er á lóð sem við útvegum eða þinni eigin.

ATH stuttur afhendingar tími og hagkvæm verð

September tilboð

RE/MAX Fasteignir kynnir í samstarfi við Trésmiðju Suðurlands falleg og vönduð hefðbundin timburhús á góðu verði. Trésmiðja Suðurlands byggir á yfir 12 ára reynslu og býður viðskiptavinum sínum 5 ára ábyrgð á húsum frá fyrirtækinu. Húsið er timburhús, á einni hæð. Grunnflötur húss er 80,5fm ásamt 12fm gestahúsi, samtals 92.5fm.
Húsin skiptast þannig: Eldhús og stofa eru í sameiginlegu rými, 2 herbergi, baðherbergi og gesthús með baðherbergi. Í september bjóðum við upp á 92,5fm húsin sem skiptist í 80,5 fm hús ásamt 12 fm gestahús á **8.950.000** tilbúin til innréttingar. Þetta eru sérlega vönduð hús og mikið lagt í vandaðan frágang.

ATH stuttur afhendingar tími

Hringið og bókið tíma á sölusýningu sunnudaginn 10. sept

Rúnar Peters
Gsm: 697-4881
e-mail runarp@remax.is

Stefán Páll Jónsson
Gsm: 821-7337
e-mail stefanp@remax.is

SKOÐAÐU RE/MAX FASTEIGNABLAÐIÐ Á NETINU
EINN ÖFLUGASTI FASTEIGNAVEFUR LANDSINS
www.remax.is
SKOÐAÐU EIGNIR ÚT UM ALLAN HEIM
RE/MAX
ENGINN Í HEIMI SELUR FLEIRI FASTEIGNIR
remax.is
RE/MAX BORG
RE/MAX BÚI
RE/MAX FASTEIGNIR
RE/MAX HEIMILI & SKIP
RE/MAX LIND
RE/MAX MJÓDD
RE/MAX SENTER
RE/MAX STJARNAN
ÁTTA SÖLUSKRIFSTOFUR
RE/MAX FASTEIGNA
www.remax.is

Ráðningarþjónusta

Verslunarstjóri

Skifan í Kringlunni leitar að verslunarstjóra

Ábyrgðarsvið:
- Daglegur rekstur og starfsmannastjórn
- Sölu- og framlegðarmarkmið verslunarinnar
- Vörumeðhöndlun og lágmörkun kostnaðar
- Útlit verslunar og gæðastjórnun

Hæfniskröfur:
- Metnaður í starfi og frumkvæði
- Sjálfstæð, skipulögð og öguð vinnubrögð
- Hæfni í mannlegum samskiptum og stjórnun

Áhugi og þekking á tónlist og afþreyingarefni, s.s. tölvuleikjum og DVD nauðsynleg.

Reynsla af verslunarrekstri og stjórnun æskileg.

Áhugasamir eru beðnir um að sækja um störfin á heimasíðu HH Ráðgjafar, www.hhr.is

HH RÁÐGJÖF
RÁÐNINGARÞJÓNUSTA

HH Ráðgjöf • Fiskislóð 81 • 107 Reykjavík
Sími: 561 5900 • Fax: 561 5909 • hhr@hhr.is • www.hhr.is

Leikskólinn Hulduberg
Mosfellsbær
Fræðslu- og menningarsvið

Leikskólinn Hulduberg óskar eftir leikskólakennurum til vinnu eftir hádegi í 40-50% stöðugildi nú þegar eða eftir nánara samkomulagi. Ef ekki fást leikskólakennarar kemur til greina að ráða aðra starfsmenn.

Unnið er eftir metnaðarfullri námskrá, meginmarkmið á leikskólanum eru að rækta tengsl barnsins við náttúruna og umhverfið.

Hulduberg er sjö deilda leikskóli og þar dvelja 164 yndisleg börn yfir daginn. Kjör leikskólakennara eru samkvæmt kjarasamningi Félags leikskólakennara og Sambands íslenskra sveitafélaga.

Kjör annarra starfsmanna eru samkvæmt kjarasamningi Starfsmannafélags Mosfellsbæjar. Upplýsingar um starfið veita Þuríður Stefánsdóttir leikskólastjóri og Guðrún Viktorsdóttir aðstoðarleikskólastjóri í símum 5868170 og 8670727.

SVÆÐISSKRIFSTOFA
MÁLEFNA FATLAÐRA Í REYKJAVÍK

Yfirþroskaþjálfar

SSR óskar eftir að ráða yfirþroskaþjálfa á eftirfarandi starfsstöðvum:

Heimili fyrir börn í Árland,
sambýlinu Vættaborgum
sambýlinu Fannafold.

Um vaktavinnu er að ræða.

Yfirþroskaþjálfi þarf að
- taka þátt í sífelldri mótun og uppbyggingu á innra skipulagi sambýlisins
- vera staðgengill forstöðuþroskaþjálfa og aðstoðar maður hans
- bera faglega ábyrgð á þjónustunni ásamt for stöðuþroskaþjálfa
- hafa jákvæð viðhorf og góða hæfni í samskiptum og samstarfi

Menntunar - og hæfniskröfur
- próf í þroskaþjálfun eða sambærileg menntun
- reynsla af stjórnun og starfsmannahaldi
- þekking á málefnum fatlaðra

Launakjör eru samkvæmt samningum ríkisins og ÞÍ

Skriflegar umsóknir ásamt lífsferilskrá berist til Guðnýjar Önnu Arnþórsdóttur starfsmannastjóra fyrir 18. september 2006. Umsóknareyðublöð liggja frammi á aðalskrifstofu Síðumúla 39, en einnig er unnt að sækja um á netinu, www.ssr.is

Störfin veitast frá 1. október eða eftir samkomulagi.

Nánari upplýsingar veita:

Árland: Valborg Helgadóttir forstöðuþroskaþjálfi í síma 588-8088, netfang: valborg.helgadottir@ssr.is.
Fannafold: Laufey Birna Tryggvadóttir forstöðuþroskaþjálfi í síma 567-3544, netfang laufey.b.tryggvadottir@ssr.is.
Vættarborgir: Kristín Anna Jónsdóttir í síma 586-2253, netfang: kristin.a.jonsdottir@ssr.is, og Guðný Anna Arnþórsdóttir starfsmannastjóri, netfang gudnya@ssr.is

Á SSR er unnið í samræmi við jafnréttisáætlun

KÓPAVOGSBÆR

Frá Kópavogsskóla

- **Óskum eftir að ráða starfsmann í 50% starf í Dægradvöl.** Um er að ræða skemmtilegt starf með börnum í 1. – 4. bekk. Það getur hentað vel með námi og er ekki síður fyrir karla en konur.

Laun eru samkvæmt kjarasamningi SfK og Launanefndar sveitarfélaga.
Nánari upplýsingar veitir skólastjóri í síma 554-0475.
Fyrirspurnir má senda á **goa@kopavogur.is**

www.kopavogur.is - www.job.is

Óskum að ráða:

Starfsmann á bæjarskrifstofu Seltjarnarness

Laus er til umsóknar 50% staða við þrif og umsjón með eldhúsi á bæjarskrifstofu Seltjarnarness. Sveigjanlegur vinnutími og góð vinnuaðstaða.
Laun eru greidd samkvæmt kjarasamningi Eflingar. Nánari upplýsingar veitir Lúðvík Hjalti Jónsson, framkvæmdastjóri fjárhags-og stjórnsýslusviðs í síma 595-9100.
Umsóknarfrestur er til 10. september nk.

SELTJARNARNESBÆR
Bæjarskrifstofa

Augl. þrihlidar 2200.326

Grunnskóli Seltjarnarness
Mýrarhúsaskóli – Valhúsaskóli

Íþróttakennari í Valhúsaskóla
Vantar íþróttakennara í stundakennslu í nokkra tíma. Áhugasamir hafi samband við skólastjóra Sigfús Grétarsson í síma 5959 250 eða sigfus@seltjarnarnes.is

Starfsfólk í Skólaskjól Mýrarhúsaskóla
Okkur vantar hressa og duglega einstaklinga til starfa í lengdri viðveru skólans fyrir nemendur í 1. til 3. bekk.
Einnig vantar fólk til að starfa með börnum með sérþarfir. Þetta eru skemmtileg og gefandi störf á góðum vinnustað, henta vel háskóla- og framhaldsskólanemum.
Vinnutíminn er kl.13:30 til 17:15 eða eftir samkomulagi, hlutastörf eru einnig í boði.
Upplýsingar gefur Rut Bjarna forstöðumaður í síma 822 9123.

Umsóknir berist til Sigfúsar Grétarssonar skólastjóra, netfang: *sigfus@seltjarnarnes.is*

Sjá einnig: *www.grunnskoli.is*

SELTJARNARNESBÆR
Bæjarskrifstofa

Augl. þrihlidar 2200.327

LEIKSKÓLAKENNARAR OG FÓLK MEÐ REYNSLU

Lausar eru til umsóknar stöður deildarstjóra og leikskólakennara. Einnig óskum við eftir fólki með sambærilega menntun eða reynslu.

Náttúruleikskólinn Hvarf er sex deilda einkarekinn skóli. Hann er staðsettur við Álfkonuhvarf í Vatnsendahverfum í Kópavogi og er rekinn af ÓB ráðgjöf.

Einvala starfsfólk starfar í leikskólanum og er mikil jákvæðni og áhugi í hópnum. Ábyrgð leikskólans hvað varðar heilbrigði er mikil og er lögð áhersla á grænmeti og ávexti í mataruppeldi barnanna.

Grunntónninn í starfsmannastefnu leikskólans er hlýja og faglegur stuðningur.

Sjá nánar í umfjöllun um leikskólann í Mbl. á www.obradgjof.is (Opnuviðtal 2. júní sl.).

Þeir sem hafa áhuga á að sækja um starf vinsamlegast hafið samband við Áslaugu Helgu Daníelsdóttur leikskólastjóra eða Kristínu Auði Harðardóttur aðstoðarleikskólastjóra í síma 570 4900 eða með því að senda tölvupóst í leikskolinn@obradgjof.is.

Náttúruleikskólinn Hvarfi
- til árangurs náttúrulega

Skólaskrifstofa Hafnarfjarðar

Lausar stöður í leik- og grunnskólum

Áslandsskóli (585 4600 leifur@aslandsskoli.is)
Skólaliði
Sundkennsla, nokkrar stundir

Hraunvallaskóli (664 5872 einar@hraunvallaskoli.is)
Almennt starfsfólk skóla

Lækjarskóli (664 5877 haraldur@laekjarskoli.is)
Sérkennsla
Skólaliði í mötuneyti

Víðistaðaskóli (595 5800 sigurdur@vidistadaskoli.is)
Sérkennsla

Öldutúnsskóli (664 5896/664 5898/664 5899 herla@oldutunsskoli.is)
Skólaliði
Kennari í sérdeild á unglingastigi

Arnarberg (555 3493 arnarberg@hafnarfjordur.is)
Leikskólakennarar

Álfasteinn (555 6155 alfasteinn@hafnarfjordur.is)
Leikskólakennarar/áhersla á vinnu með elstu börnum
Myndmenntakennari

Norðurberg (555 3484/664 5851 nordurberg@hafnarfjordur.is)
Leikskólakennari/uppeldismenntaður starfsmaður(50%)

Smáralundur (565 4493 smaralundur@hafnarfjordur.is)
Leikskólakennarar/uppeldismenntað starfsfólk

Stekkjarás (517 5920/846 8222 stekkjaras@hafnarfjordur.is)
Leikskólakennarar
Starfsmenn með aðra uppeldismenntun eða reynslu
Skilastöður

Vesturkot (565 0220 vesturkot@hafnarfjordur.is)
Leikskólakennarar
Starfsmenn með aðra uppeldismenntun
Skilastöður

Víðivellir (555 2004 vidivellir@hafnarfjordur.is)
Leikskólakennarar

Allar upplýsingar um störfin gefa skólastjórar viðkomandi skóla.

Fræðslustjórinn í Hafnarfirði

HAFNARFJÖRÐUR

VELKOMIN TIL HAFNARFJARÐAR!
Hafðu samband og fáðu frekari upplýsingar um Hafnarfjörð og margvíslega starfsemi á vegum sveitarfélagsins hjá þjónustuveri bæjarins í sima 585 5500 og á heimasíðunni www.hafnarfjordur.is

Tæknimaður

Vegna aukinna verkefna óskar Heimir og Þorgeir ehf. eftir að ráða Tæknimann. Upplýsingar veitir Geir Sæmundsson í síma 696-9936 og geir@hogth.is. Einnig er hægt að sækja um á heimasíðu félagsins www.hogth.is

Heimir og Þorgeir er ört vaxandi félag sem býður góða aðstöðu fyrir starfsmenn.

HEIMIR og ÞORGEIR

Dugguvogi 2, 104 Reykjavík sími. 554-6464.

Ertu lifandi og skemmtilegur einstaklingur?

Okkur vantar
hresst og duglegt fólk til starfa
í miðasölu og söludeild Broadway.

Nánari upplýsingar veitir
Arnar Laufdal í síma 533-1100.

BROADWAY
...skrautfjöðrin í skemmtanalífinu
Sími 533-1100 - www.broadway.is

AMERICAN STYLE

Þín er þörf!

STARFSFÓLK Í SAL OG Á GRILL

Verksvið
- *Störf í afgreiðslu*
- *Störf í eldhúsi*
- *Þrif / Frágangur*

Í fullu starfi er unnið 4 virka daga og aðra hverja helgi í vaktavinnu.

Í hlutastarfi er unnið á kvöldin og um helgar skv. samkomulagi. Miðað er við að umsækjendur séu 18 ára og eldri.

Hæfniskröfur
- *Færni í mannlegum samskiptum*
- *Jákvæðni og dugnaður*
- *Góð ástundun*
- *Geta unnið vel undir álagi*
- *Þjónustulipurð*

Sjáumst!

- Umsóknareyðublöð á öllum American Style stöðum og www.americanstyle.is
- Upplýsingar veittar á skrifstofu í síma 568-6836

ITEM / YT554

Music | Videos | Games | Mobile Content | Internet | VAS Platform | Digital TV

D3 AUGLÝSIR EFTIR METNAÐARFULLU STARFSFÓLKI. VILT ÞÚ TAKAST Á VIÐ SPENNANDI OG KREFJANDI VERKEFNI?

SÖLUMAÐUR

D3 óskar eftir sölumanni í fullt starf.
Ef þú er sjálfstæður og metnaðarfullur einstaklingur með reynslu af sölustörfum, gætum við verið með rétta starfið fyrir þig.

D3 á og rekur helstu vefsvæði landsins og er ungt og ferskt fyrirtæki í stöðugri þróun. Góð laun í boði fyrir réttan aðila.

Hæfniskröfur:
Reynsla af sölustörfum skilyrði
Nám í markaðsfræði eða sölunámi æskilegt

FORRITARAR

D3 óskar eftir forriturum í verkefni tengd þróun og rekstri á nokkrum af stærstu vefsvæðum landsins.

Hæfniskröfur:
Háskólamenntun í tölvunarfræði eða sambærilegt nám
Almenn þekking á vefforritun s.s. HTML, CSS og XML
Þekking á Microsoft .NET og þá sérstaklega ASP.NET
Þekking á gagnagrunnsforritun (SQL)
Þekking á hönnun og útfærslu á vefþjónustum er kostur
Þekking og reynsla af hönnun og útfærslu á lagskiptri högun er kostur.

D3

D3 er nýtt og spennandi fyrirtæki sem sér um rekstur á helstu vefjum landsins s.s. visir.is, blog.central.is, einkamal.is, tonlist.is, gras.is o.fl.

Ef þú er sjálfstæður og metnaðarfullur einstaklingur og vilt vinna hjá ungu og fersku fyrirtæki sem er leiðandi í dreifingu á starfrænu efni, farsímalausnum og veflausnum hafðu þá samband.

Umsóknir sendist á job@d3.is

visir TONLIST.IS

D3

D3 Skeifunni 17 108 Reykjavík 591 5200 www.d3.is

KÓPAVOGSBÆR

LAUS STÖRF

Félagsmiðstöðvar ÍTK:
- Frístundaleiðbeinendur

Íþróttamiðstöðin Versalir:
- Afgreiðsla/baðvarsla kvenna
- Laugarvarsla/baðvarsla karla

Félagsþjónusta Kópavogs:
- Aðstoð við heimilisstörf
- Liðveisla, tilsjón og persónuleg ráðgjöf
- Stuðningsfjölskyldur

GRUNNSKÓLAR KÓPAVOGS:

Digranesskóli:
- Starfsmaður í Dægradvöl 50%
- Skólaliði

Hjallaskóli:
- Kennari í nýbúad. (portúgalska) 70%

Hörðuvallaskóli:
- Matráður starfsmanna
- Dægradvöl
- Gangaverðir – ræstar með meiru

Íþróttahús Kársnesskóla:
- Baðvörður karla
- Baðvörður kvenna

Kársnesskóli:
- Starfsm. í Dægradvöl/stuðningsfltr. 50%

Kópavogsskóli:
- Starfsmaður í Dægradvöl 50%

Lindaskóli:
- Starfsmaður í Dægradvöl 50%

Salaskóli:
- Starfsfólk í dægradvöl

Smáraskóli:
- Gangaverðir/ræstar

Snælandsskóli:
- Starfsmaður í Dægradvöl 50%

Vatnsendaskóli:
- Smíðakennari 60-100%
- Starfsmaður í Dægradvöl 30-50%
- Stuðningsfulltrúi 50-60%

LEIKSKÓLAR KÓPAVOGS:

Arnarsmári: 564 5380
- Leikskólakennarar
- Matráður

Dalur: 554 5740
- Leikskólakennari

Efstihjalli: 554 6150
- Leikskólakennari
- Sérkennsla

Fagrabrekka: 554 2560
- Leikskólakennari

Fífusalir: 570 4200
- Leikskólakennari
- Leikskólasérk/þroskaþjálfi

Kópahvoll: 554 0120
- Leikskólakennari

Kópasteinn: 564 1565
- Leikskólakennarar
- Sérkennslustjóri

Marbakki: 564 1112
- Leikskólakennarar

Núpur: 554 7020
- Leikskólakennarar

Rjúpnahæð: 570 4240
- Leikskólakennarar
- Starfsmaður í sérkennslu
- Matráður

Smárahvammur: 564 4300
- Deildarstjóri

Urðarhóll: 554 7789
- Leikskólakennari

Nánari upplýsingar á: www.kopavogur.is og www.job.is

1. vélstjóri

óskast á Bretting N.S. 50 sem gerður er út frá Reykjavík. Þarf að geta leyst yfirvélstjóra af. Aðalvél 1693 kw.

Upplýsingar veitir Reynir Árnason í síma 858-1041.

FABRIKAN

HB GRANDI

HB Grandi hf. er eitt stærsta og öflugasta sjávarútvegsfyrirtæki á Íslandi. Fyrirtækið framleiðir verðmæta gæðavöru úr ferskum fiski sem aflað er úr hafinu umhverfis Ísland og leggur áherslu á góða umgengni um auðlindina og ábyrgar fiskveiðar.

Norðurgarði
101 Reykjavík
Sími 550 1000
Fax 550 1005
www.hbgrandi.is

fagtækni
tölvu & raflagnir

Rafvirkjar

Óskum eftir að ráða rafvirkja til starfa, mikil vinna framundan við töflusmíði og uppsetningu stjórnkerfa auk almennra raflagna.

Upplýsingar í síma 517 6900 eða 660 6901 á skrifstofutíma 9 til 17

Umsóknir sendist á netfang: fagtaekni@fagtaekni.is

Rafvirkjar

Vegna aukinna verkefna óskum við eftir að ráða fleiri rafvirkja til starfa.

Aðeins vanir menn koma til greina.

Nánari upplýsingar um starfið veitir Hjörleifur í síma 861-4045

Umsóknir sendist á rafvirkjameistarinn@rafvirkjameistarinn.is

SCOPE COMMUNICATIONS

Undrabörn
og annað hæfileikafólk

Scope Communications ehf. er í leit að hæfileikaríku fólki sem klæjar í fingurnar að takast á við krefjandi verkefni á sviði almannatengsla, auglýsingagerðar og netlausna. Nú erum við helst að leita að fólki á eftirfarandi sviðum:

Forritun (asp, php, mysql, mssql, flash o.fl.)
Grafísk hönnun

Um er að ræða tímabundin verkefni og lausamennsku. Ekki er boðið upp á fastráðningar að svo stöddu en möguleiki er á þeim síðar meir.

Ef þú telur þig hafa hæfileika á ofantöldum eða skyldum sviðum og hefur áhuga á að vinna að ákveðnum verkefnum í lausamennsku, sendu þá umsókn ásamt ferilskrá (CV) á netfangið atvinna@scope.is. Öllum umsóknum verður svarað.

Scope Communications ehf. er ráðgjafafyrirtæki sem sérhæfir sig í rafrænni markaðssetningu og mörkun vörumerkja og landssvæða. Það er markmið fyrirtækisins að hjálpa viðskiptavinum sínum að ná hámarksárangri í markaðssetningu með því að byggja upp öfluga ímynd vörumerkja og nýta til fullnustu þá möguleika sem nýjasta tækni innan internets og farsímatækni býður upp á. Þú getur lesið meira um Scope á www.scope.is.

Spennandi framtíðarstörf

Fyrir alla: Húsasmiðjan hvetur alla, á hvaða aldri sem er og vilja starfa hjá traustu og góðu fyrirtæki til að sækja um.

Pípulagnaverslunin Skútuvogi

- ***Viljum ráða áhugasama sölu- og afgreiðslumenn til framtíðarstarfa***
  Starfið felst í sölu, ráðgjöf og þjónustu við viðskiptavini.
  Menntun eða einhver reynsla af pípulögnum æskileg
  Reynsla úr sambærilegu starfi kostur.
- ***Viljum einnig bæta við lagerstarfsmönnum***

Umsóknir berist til starfsmannastjóra Húsasmiðjunnar Guðrúnar Kristinsdóttur, **gudrunk@husa.is**. Einnig er hægt að sækja um á heimasíðu Húsasmiðjunnar **www.husa.is.**

Húsasmiðjan hf. er stærsti söluaðili byggingarvara á Íslandi og eitt af 25 stærstu fyrirtækjum landsins.
Húsasmiðjuverslanir eru tuttugu og tvær um land allt. Í verslunum okkar höfum við á boðstólnum yfir 80 þúsund vörutegundir.
Hjá Húsasmiðjunni starfa að jafnaði um 750 manns á öllum aldri.
Við leggjum mikla áherslu á að starfsmenn eigi þess kost að eflast og þróast í starfi.

HÚSASMIÐJAN
...ekkert mál

allt heimili
Alla fimmtudaga

Tekur þú áskorun?

IMG Mannafl Liðsauki sér um ráðningar starfsfólks, allt frá almennu starfsfólki til forstjóra.

Umsækjendur - kynnið ykkur þjónustuna á heimasíðu okkar www.mannafl.is.

Starfsmenn IMG Mannafls Liðsauka starfa eftir ákveðnum verkferlum til að tryggja bæði gæði þjónustunnar og fagleg vinnubrögð. Ráðgjafarnir búa yfir víðtækri þekkingu á íslensku atvinnulífi og veita bæði fyrirtækjum og einstaklingum persónulega þjónustu þar sem fyllsta trúnaðar er gætt.

- Mannafl Liðsauki móttekur skráningar í gagnagrunn og umsóknir um ákveðin störf
- Ráðgjafi hefur samband við umsækjanda telji hann viðkomandi koma til greina í það starf sem í boði er
- Umsækjanda er ráðlagt að fylgjast með auglýstum störfum á heimasíðu Mannafls Liðsauka
- Umsækjendum gefst kostur á að fylgja umsókn / skráningu eftir með því að panta viðtal hjá ráðgjafa
- Hægt er að fylgjast með framvindu auglýstra starfa á vef Mannafls Liðsauka
- Ráðgjafi fær samþykki umsækjanda til að senda ferilskrá til fyrirtækis
- Umsagna er ekki leitað hjá þriðja aðila nema að fengnu samþykki umsækjenda
- Öllum umsækjendum um auglýst störf er svarað þegar gengið hefur verið frá ráðningu í starfið

IMG MANNAFL LIÐSAUKI

Borgartúni 27
105 Reykjavik
Sími 540 7100
mannafl@img.is

Skipagötu 16
600 Akureyri
Sími 461 4440
www.mannafl.is

Strandgötu 53
735 Eskifirði
Sími 540 7140
www.img.is

Tilboð óskast

Tilboð óskast í SCANIA R500 árgerð 2005 vörubifreið, ekinn 120.000 km, skemmda eftir umferðaróhapp.

Tilboð skilist inná heimasíðu Tryggingamiðstöðvarinnar hf. (útboð tjónabíla) í síðasta lagi kl. 08.00 að morgni 5. sept. 2006.

Bifreiðin er til sýnis að Hamarshöfða 2 110 Reykjavík á opnunartíma (frá 8.30 til 16.30 virka daga)

TRYGGINGAMIÐSTÖÐIN

Tilboð óskast

Tilboð óskast í Mitsubishi S4S - DT ljósavél árgerð 2003 / 37 hö / 1500 sn/mín Keyrslutími: Ekki vitað. Sjór komst í sveifarhús vélarinnar. Startari ónýtur. Um frekara ástand er ekki vita.

Tilboð skilist inná heimasíðu Tryggingamiðstöðvarinnar hf.

(útboð tjónabíla) í síðasta lagi kl 08.00 að morgni 5. sept.. 2006. Vélin er til sýnis að Hamarshöfða 2 110 Reykjavík á opnunartíma (frá 8.30 til 16.30 virka daga)

TRYGGINGAMIÐSTÖÐIN

FLUGSTÖÐ LEIFS EIRÍKSSONAR HF

FORVAL

Flugstöð Leifs Eiríkssonar hf.
Húsgögn á biðsvæði farþega

Flugstöð Leifs Eiríkssonar hf. (FLE hf.) óskar eftir áhugasömum aðilum til að taka þátt í forvali vegna kaupa á húsgögnum á brottfararsvæði flugstöðvarinnar. Um er að ræða bekki, stóla og borð fyrir alls 700 manns.

Forvalsgögn verða afhent frá og með þriðjudeginum 29.ágúst 2006 á skrifstofu Flugstöðvar Leifs Eiríkssonar hf. á 3.hæð í flugstöðinni á Keflavíkurflugvelli svo og hjá VSÓ Ráðgjöf, Borgartúni 20, 105 Reykjavík. Hægt er að óska eftir gögnum á rafrænu formi.

Umbeðnum upplýsingum skal skilað á skrifstofu FLE hf. eigi síðar en fimmtudaginn 21.september 2006 kl. 11:00. Allt að 5 hæfustu umsækjendunum verður gefinn kostur á að taka þátt í tillögugerð um húsgögn og húsgagnaval.

235 Keflavíkurflugvöllur | Sími 425 0680 | Fax 425 0690 | www.airport.is

Skólahljómsveit Árbæjar og Breiðholts auglýsir innritunardaga

Innritun í Skólahljómsveit Árbæjar og Breiðholts verður í Breiðholtsskóla mánudag 4. og þriðjudag 5. september, kl. 17 – 19 báða dagana.

ATH! Notið ekki aðalinngang heldur inngang að íþróttahúsi skólans.

Skólastjóri

Tilboð óskast

Tilboð óskast í LANGERDORF vagn, SKS HS 20/28 árgerð 2005 , skemmdan eftir umferðaróhapp.

Tilboð skilist inná heimasíðu Tryggingamiðstöðvarinnar hf. (útboð tjónabíla) í síðasta lagi kl 08.00 að morgni 5. sept. 2006. Vagninn er til sýnis að Hamarshöfða 2, 110 Reykjavík á opnunartíma (frá 8.30 til 16.30 virka daga)

TRYGGINGAMIÐSTÖÐIN

allt hús
Alla mánudaga

BYLGJAN 20 ÁRA
- ALLIR ERU AÐ HLUSTA!

Aðalfundur Nýs Afls verður haldinn þriðjudaginn 19. september n.k. kl. 20 í fundarsal á efstu hæð Grand Hótel Reykjavík.

Dagskrá:
1. Skýrsla um starf samtakanna frá síðasta fundi.
2. Skýrsla um stjórnmálaþróunina frá síðasta fundi.
3. Kosning formanns, varaformanns, flokksstórnar og trúnaðarráðs.
4. Afgreiðsla stjórnmálaályktunar og málefnaályktana.
5. Afgreiðsla tillagna flokksstjórnar um lágmark árgjalda.
6. Afgreiðsla reikninga.
7. Tillaga um breytingar sbr. 21. gr. skipulagsreglna.

Stjórnin.

Tónlistarsjóður Rótarý á Íslandi

Tónlistarsjóður Rótarý á Íslandi auglýsir eftir umsóknum um styrk.

Tilgangur sjóðsins er að veita ungu tónlistarfólki sem skarað hefur fram úr á einhverju sviði tónlistar viðurkenningu í formi fjárstyrks til frekara náms. Styrkurinn verður veittur í janúar 2007 og verður að upphæð kr. 500.000.

Umsóknum skal skilað til skrifstofu Rótarýumdæmisins, Suðurlandsbraut 54, 108 Reykjavík fyrir 29. september nk. Netfang: ***rotary@simnet.is.***

VST Verkfræðistofa Sigurðar Thoroddsen hf.

Orlofssjóður BHM

ÚTBOÐ

ORLOFSHÚS BHM, BREKKUSKÓGI,
BYGGING ORLOFSHÚSA NR. 40 OG 41

Verkfræðistofa Sigurðar Thoroddsen hf., fyrir hönd orlofssjóðs Bandalags Háskólamanna, óskar eftir tilboðum í gerð 2ja nýrra orlofshúsa í Brekkuskógi í Bláskógabyggð.

Helstu stærðir eru:
- Hús nr 40 60m^2
- Hús nr 41 124m^2

Húsin eru einnar hæðar timburhús með svefnlofti. Sökklar og botnplata eru steinsteypt. Umhverfi og lóð skulu einnig frágengin ásamt lögnum í lóð.

Verkinu skal að fullu lokið fyrir 15. maí 2007.

Útboðsgögn verða afhent frá þriðjudeginum 5. september n.k., hjá Verkfræðistofu Sigurðar Thoroddsen, Austurvegi 6, 800 Selfossi og Ármúla 4, 108 Reykjavík, gegn 3.000 kr. skilatryggingu.

Tilboðum skal skila til VST hf., fyrir kl. 14.00 fimmtudaginn 21. september, en þá verða þau opnuð að viðstöddum þeim bjóðendum, sem þess óska.

FASTEIGNIR

TIL SÖLU GLÆSILEG HEILSÁRSHÚS

Glæsileg 90 fm einingarhús. Húsin skiptast í þrjú svefnherbergi, stofu, eldhús, baðherbergi og geymslu. Allt efni til að fullgera húsin að innan og utan ásamt um 70 fm af pallaefni. Húsin eru teiknuð af Kollgátu á Akureyri. Allar teikningar fylgja.Vönduð framleiðsla. Til afhendingar strax.

Allra nánari upplýsingar í síma 840-2100

Latis

Snyrtistofa til sölu

Rekstur Snyrtistofu Löllu, sem staðsett er á Heilsustofnun NLFÍ í Hveragerði er til sölu.

Nánari upplýsingar veitir Steindór s.480 2900 og einnig á www.log.is

LÖGMENN SUÐURLANDI

Fasteignasala Lögmanna Suðurlandi
Austurvegi 3, 800 Selfoss 480 2900 - lög.is
Löggiltir fasteignasalar:
Ólafur Björnsson hrl. & Sigurður Sigurjónsson

HÍBÝLI FASTEIGNASALA
SUÐURGATA 7, 101 REYKJAVÍK - VEFFANG HIBYLI@HIBYLI.IS
SÍMI 585 8800 · FAX 585 8808

GRUNDARSTÍGUR 8 - OPIÐ HÚS

Vorum að fá í sölu bjarta og nýlega endurnýjaða 3ja herbergja risíbúð í fallegu steinhúsi á þessum eftirsótta stað í Þingholtunum. Íbúðin skiptist í rúmgóða stofu, eldhús með ljósri viðarinnréttingu og vönduðum eldhústækjum, tvö góð svefnherbergi og flísalagt baðherbergi þar sem tengt er fyrir þvottavél. Stór sérgeymsla í kjallara svo og geymsluloft yfir íbúð. Fallegur gróinn bakgarður með timburpalli. Íbúðin er laus við kaupsamning. Verð 22,5 millj.

Páll sýnir íbúðina í dag, sunnudag frá kl. 15 - 17. Gengið inn frá garði.

Ingibjörg Þórðardóttir - löggiltur fasteignasali

FASTEIGNA MARKAÐURINN ehf.
Óðinsgötu 4 • Sími 570 4500 • Fax 570 4505 • Kt. 440973-0359
Jón Guðmundsson lögg. fasteignasali
Netfang: fastmark@fastmark.is - www.fastmark.is

RJÚPNAHÆÐ 5- GARÐABÆ

EINBÝLISHÚS MEÐ AUKAÍBÚÐ

OPIÐ HÚS FRÁ KL. 14 - 16

Fallegt 194 fm einbýlishús á tveimur hæðum ásamt 38 fm innbyggðum bílskúr á þessum eftirsótta stað. Eignin skiptist m.a. í rúmgott eldhús með ljósri innréttingu og AEG tækjum, rúmgóðar og bjartar stofur með útgangi á stórar suðursvalir, 3 herbergi og baðherbergi. Auk þess sér 2ja herb. íbúð á neðri hæð með sérinngangi. Aukin lofthæð og innfelld lýsing að mestu á efri hæð. Úr eldhúsi/gangi er gengið út á svalir til vesturs. Góð staðsetning ofan við götu í lokuðum í botnlanga. Útsýni. Upphitað bílaplan. **Verð 57,0 millj.**

Eignin verður til sýnis í dag, sunnudag, frá kl. 14-16
Sölumaður verður á staðnum. Verið velkomin.

FASTEIGNA MARKAÐURINN ehf.
Óðinsgötu 4 • Sími 570 4500 • Fax 570 4505 • Kt. 440973-0359
Jón Guðmundsson lögg. fasteignasali
Netfang: fastmark@fastmark.is - www.fastmark.is

SMÁRAGATA 5

GÓÐ 3JA HERB. ÍBÚÐ MEÐ BÍLSKÚR

OPIÐ HÚS Í DAG FRÁ KL. 14-16

Vel skipulögð 71 fm 3ja herb. íbúð á 1. hæð á þessum frábæra stað í miðborginni. Íbúðin skiptist í forstofu/gang, samliggjandi bjartar stofur með rennihurð á milli, eldhús með hvítum innréttingum, 1 svefnherb. með góðu skápaplássi og baðherbergi, marmaralagt í gólf og veggi. Parket á gólfum. 27 fm bílskúr sem er tvöfaldur (samt.54 fm), sameiginlegur með efri hæð. Falleg ræktuð lóð með tveimur hellulögðum veröndum. **Laus strax. Verðtilboð.**

Íbúðin verður til sýnis í dag, sunnudag, frá kl. 14-16
Verið velkomin.

Draumahús 530 1800

Logafold - 112 Rvk

33.600.000
Góð 4 herbergja 152,8 fm sérhæð með bílskúr. Íbúðin er með sérinngang á neðri hæð í tvíbýlishúsi

Föst lág söluþóknun

Alltaf föst lág söluþóknun

Draumahús ehf. • Hjalti Pálmason hdl. og Sigurður J. Sigurðsson, löggiltir fasteignasalar
Mörkin 4 • 108 Reykjavík sími: 530 1800 • fax: 530 1801
www.draumahus.is • draumahus@draumahus.is

LYNGVÍK FASTEIGNASALA
Síðumúla 33 - Sími 588 9490 - www.lyngvik.is - lyngvik@lyngvik.is
Sigrún Gissurardóttir, löggiltur fasteignasali

OPIÐ HÚS Í DAG, kl. 17-19
VESTURGATA 52 - Mikið útsýni

Frum

4ra herb. 103,3 fm íbúð á 3. hæð á þessum vinsæla stað vestast í vesturbænum. 2 samliggjandi stofur og er gengið út á suðursvalir frá annari. 2 góð sv.herb. annað með skáp. Eldhús með góðri innréttingu og borðkr. Baðherb. með baðkari, flísum upp á miðja veggi og glugga. Góð sameign. Í kjallara er þv.hús, sauna og ségeymsla. **Verð 24 m.**

Ásta tekur á móti gestum. Bjalla merkt Ásta/Haraldur

---

101 REYKJAVÍK FASTEIGNASALA
Laugavegur 66 • 101 Reykjavík • Sími 511 3101 • Fax 511 3909 • www.101.is • 101@101.is

OPIÐ HÚS Í DAG MILLI KL: 17-18
Reykás 33 - 110 Reykjavík.

Frum

Mjög vel skipulögð 4ra herb.íbúð á 2 hæð í litlu fjölbýli. Tvennar Svalir. Glæsilegt útsýni. Eignin skiptist í: Forstofu, gangur, 3 herbergi með skápum, stofa, eldhús, nýstandsett baðherbergi og geymsla. **V-22,9 millj.** (4042)

Jóhannes og Elín taka vel á móti ykkur í dag milli kl. 17-18.

Sigtryggur Jónsson Löggildur fasteignasali.

Atvinnuhúsnæði til leigu

Herbergi með aðgangi að biðstofu, sturtum, gufu & ljósabekk til leigu.Tilvalið fyrir nudd, heilun ofl. Næg bílastæði.

Leiga 26-33 þús.

Upplýsingar gefa Guðmundur 892-0394 & Auður 824-7772.

FASTEIGNASALAN GIMLI 570 4800
Árni Stefánsson, lögg. fast.sali
Grensásvegi 13, 2. hæð - 108 Reykjavík - Sími 570 4800

ÁSHOLT MEÐ BÍLSKÝLI - LYFTUHÚS

Nýtt á skrá björt og afar rúmgóð 2ja herb. 66 fm íbúð auk stæðis í bílskýli. Allar nota einingar innan íbúðar afar rúmgóðar, suðursvalir úr stofu. Fallegur lokaður garður í miðju hússins aðeins aðgengilegur íbúum. Öll sameign góð og vel umgengin. Íbúðin er laus strax. Sölumenn sýna eftir nánari samkomulagi. Í heild björt og vel skipulögð íbúð á eftirsóttum stað. **Verð 20,9 millj.**

ÍBÚÐIN ER LAUS STRAX , SÖLUMENN SÝNA.

FASTEIGNASALAN GIMLI 570 4800
Árni Stefánsson, lögg. fast.sali
Grensásvegi 13, 2. hæð - 108 Reykjavík - Sími 570 4800
Kirkjubraut 5, 1. hæð - 300 Akranes - Sími 570 4824

OPIÐ HÚS Í DAG KL. 13-15

SUÐURGATA 119 - PARHÚS AKRANESI

Nýtt á skrá sérlega vel skipulagt 120,4 fm parhús á tveimur hæðum auk 32 fm bílskúrs, samtals 152,4 fm. Húsið er hæð og ris, þrjú svefnherbergi eru í húsinu. Eldhús með hvít/beyki innréttingu og borðkrók, t/f uppþvottavél. Inn af eldhúsi er afar rúmgott flísalagt þvottahús. Baðherbergi með hornbaðkari, flísalagt gólf. Stofa og borðstofa samliggjandi. Í risinu eru tvö svefnherbergi ásamt sjónvarpsholi. Járn á þaki endurnýjað fyrir nokkrum árum síðan ásamt gluggum og gleri. Góður afgirtu bakgarður ásamt hellulagðri aðstöðu við inngang með garðhúsgögnum. Húsið getur verið laust strax. **Verð 19.9 millj.**

---

550 5000

Hringdu ef blaðið berst ekki

FRÉTTABLAÐIÐ
- mest lesið

HEILSÁRSHÚS Í NÁGRENNI VIÐ GEYSI Í HAUKADAL

Sölusýning í dag 3.september kl:13:00 – 15:00

Sýnum í dag 5 glæsileg sumarhús/heilsárshús rétt austan við Geysi. Um er að ræða annarsvegar fjögur íslensk 70 fm hús ásamt svefnlofti (alls ca. 90 fm) og hinsvegar eitt ca. 95 fm finnskt bjálkahús. Húsin standa öll á ca. 7000 fm eignarlóðum með mjög metnaðarfullum frágangi á öllu umhverfi og aðkomu m.a. fullfrágengnum hellulögðum bílastæðum, stórar verandir, búið að planta miklu magni af trjáplöntum o.fl. Húsin eru tilbúin til afhendingar fullbúin að engu undanskildu með ýmist flísum á gólfi eða vönduðu parketi og eru hitalagnir í gólfum. Allar innréttingar eru mjög vandaðar og fylgja húsunum vönduð húsgögn, ísskápur og öll helstu heimilstæki ásamt rúmum í öllum herbergjum. Sturtuklefar á baðherbergjum. Heitt og kalt vatn. Húsin standa rétt við Tungufljótið austan Geysis og er mjög stutt í alla þjónustu og afþreyingu m.a. er 9 holu glæsilegur golfvöllur í göngufæri við húsin, stutt í sund, verslanir, hestaleigu, fjórhjólaleigu o.fl. þ.h. svo ekki sé talað um falleg útivistarsvæði. Aðeins í 1 klst. akstursfjarlægð frá Reykjavík.
Verð húsanna er kr. 24,0 millj. Seljandi getur útvegað lán allt að kr. 16-17 millj.

ATH! LEIÐARLÝSING:
Ekið í gegnum Geysissvæðið austur og beygt niður t.h.rétt áður en ekið er yfir brúnna á Tungufljóti. **Sjá skilti!**

Ólafur B. Blöndal og Sveinn Eyland frá fasteignasölunni fasteign.is
verða á staðnum gsm: 6-900-811 og 6-900-820

FASTEIGNASALAN
fasteign.is

Ólafur B. Blöndal
Löggiltur fasteignasali

Borgartúni 22 105 Reykjavík Fax 5-900-808
fasteign@fasteign.is www.fasteign.is
Sími 5-900-800

Við kynnum fasteignir á Spáni

Kynnum nýjar eignir frá TM sem er markaðsleiðandi fyrirtæki í byggingu og sölu fasteigna við Miðjarðarhafsströnd Spánar.

Uppgötvaðu hversu auðveldlega draumur þinn um fasteign við Miðjarðarhafið getur orðið að veruleika.

Verðum á eftirtöldum stöðum:

Fimmtud.	31/08	Vestmannaeyjar, Hótel Þórshamar frá kl. 18:00 til 22:00.
Föstud.	01/09	Ísafjörður, Hótel Ísafjörður frá kl. 18:00 til 22:00.
Laugard.	02/09	Reykjavík,Viðskiptahúsið Skúlagötu 17 frá kl. 11:00 til 17:00.
Sunnud.	03/09	Reykjavík,Viðskiptahúsið Skúlagötu 17 frá kl. 11:00 til 17:00.
Mánud.	04/09	Reykjavík,Viðskiptahúsið Skúlagötu 17 frá kl. 09:00 til 17:00.
Þriðjud.	05/09	Akureyri, Hótel KEA frá kl. 18:00 til 22:00.

Sölustjóri TM verður á staðnum.

Viðskiptahúsið

Skúlagata 17 101 Reykjavík sími : 566 88 00 e-mail : vidskiptahusid@vidskiptahusid.is www.vidskiptahusid.is

HÖFÐI FASTEIGNASALA
Suðurlandsbraut 20 • Bæjarhraun 22

SÖLUSÝNING
LAUGARDAG OG SUNNUDAG KL. 12 - 17

www.hofdi.is

Runólfur Gunnlaugsson lögg. fasteigna- og skipasali
Kristín Pétursdóttir lögg. fasteignasali

sími
565 8000
533 6050

STÓRAR EIGNARLÓÐIR FYRIR FRÍSTUNDARBYGGÐ Í LANDI KÍLHRAUNS Í SKEIÐA- OG GNJÚPVERJAHREPPI.

ÆGIFAGUR FJALLAHRINGUR BLASIR VIÐ AF LANDINU SEM ER ALLT GRÓIÐ OG KJÖRIÐ TIL ÁFRAMHALDANDI RÆKTUNAR . BYGGJA MÁ ALLT AÐ 200 FM HÚS Á HVERRI LÓÐ AUK 25 FM GEYMSLU EÐA GESTAHÚS.

FRÁBÆR STAÐSETNING

Kílhraun er einungis um 65 km frá Reykjavík (Rauðavatni). Frístundarbyggðin er skammt frá Selfossi og í næsta nágrenni við margar af helstu náttúruperlum landsins ss. Þingvelli, Laugarvatn, Kerið, Gullfoss og Geysi. Fjölbreytt afþreying er í boði í nágrenni svæðisins og má þar nefna golfvelli, sundlaugar, veiðisvæði, en alla þjónustu má nálgast á Selfossi sem er aðeins í 13 mín. fjarlægð frá svæðinu.

LEIÐIN

Ekið er í gegnum Selfoss í um 10 mín og þá beygt til vinstri inn á þjóðveg nr. 30. Þaðan er ekið í 3 mínútur og þá blasir auglýsingaskilti við á vinstri hönd.

EINSTÖK NÁTTÚRUFEGURÐ

Landið er allt gróið og er það um 50 metra yfir sjávarmáli. Landið er nokkuð flatlent með hrauni og er því frábært útsýni. Í miðju landsins er skógrækt Árnesingafélagsins, með minnisvarða um Áshildarmýrarsamþykkt frá 1496. Lítill lækur liðast í gegnum landið og kemur hann úr uppsprettum undan hrauninu. Á honum er hlaðin steinbrú frá 19 öld. Landið hentar einstaklega vel til trjáræktar og er rétt að benda á 13 ára gamla skógrækt á landamörkunum í landi Merkurlautar, með 3 metra háum trjám.

ÖLL AÐSTAÐA Í BOÐI

Á svæðinu í heild hafa verið skipulagðar 88 frístundarlóðir frá 5.500 fm til 11.600 fm að stærð og eru þær allar eignarlóðir. Vegir verða komnir að lóðamörkum og landið allt afgirt. Á svæðinu verður aðgangur að rafmagni, köldu vatni og háhraða internettengingu.

VERÐ OG GREIÐSLUKJÖR

Lögð var sérstök áhersla á að bjóða lóðirnar til sölu á góðu verði og er það með því allra besta sem gerist á þessu svæði. Möguleiki er á 50 % láni frá seljanda til 10 ára með 6,5 % vöxtum. **Verð frá 1,2 millj. - 3,2 millj.**

SÖLUAÐILI

Sölumenn hjá Fasteignasölunni Höfða veita allar nánari upplýsingar um lóðirnar í síma 565 8000. Einnig er hægt að senda tölvupóst á hofdi@hofdi.is

Draumahús Hafnarfirði

530 1820

Opin hús

Burknavellir 21, 1. hæð - 221 Hfj

Opið hús í dag kl. 15:00 - 16:00

27.900.000
Björt og falleg 119,1 fm 4ra herbergja endaíbúð/sérhæð í nýlegu átta íbúða húsi á góðum stað í jaðri byggðar á Ásvöllum í Hafnarfirði. „Sérinngangur."
Jón tekur á móti gestum.

Blikaás 24 - 221 Hfj

Opið hús í dag kl. 16:00 - 17:00

42.900.000
Gott 5 herbergja 184,7 fm raðhús þar af 35,6 fm innbyggður og innangegnur bílskúr. Fallegt og barnvænt umhverfi.
Eva Huld tekur á móti gestum.

Heiðarbraut 7a - 230 Rbæ

Opið hús í dag kl. 16:00 - 17:00

29.700.000
6 herbergja 185,3 fm endaraðhús þar af 22,6 fm innbyggður bílskúr. Mjög fallegur og vel frágengin garður með stórum sólpalli. Góð eign á góðum stað í Keflavík.
Njáll og Þuríður taka á móti gestum.

Ljósaberg 24 - 220 Hfj

Opið hús í dag kl. 16:00 - 17:00

49.500.000
Mjög fallegt 196 fm. einbýlishús með bílskúr og fallegum garði á besta stað í Setberginu í Hafnarfirði.
Bóas sölumaður Draumahúsa tekur á móti gestum s: 699-6165.

Hólmatún 1a - 225 Álf

Opið hús í dag kl. 15:00 - 16:00

32.900.000
Mjög gott 4 herbergja, 129,7 fm. raðhús á góðum stað á Álftanesi með bílskúr.
Guðlaug og Birgir taka á móti gestum.

Strandgata 41 - 220 Hfj

Opið hús í dag kl. 14:00 - 15:30

Opið hús á skrifstofu Draumahúsa Strandgötu 41, Hafnarfirði frá 14 til 15:30

Komið við hjá okkur og skoðið teikningarnar af eftirfarandi nýbyggingum:

- Akurvellir 1,
- Berjavellir 1
- Drekavellir 6
- Drekavellir 12
- Eskivellir 7
- Eskivellir 9A og 9B
- Fjóluvellir 2, 4, 10, 12 og 14
- Kirkjuvellir 3
- Kirkjuvellir 5

Eyrarholt 5, 2. hæð - 220 Hfj

Opið hús í dag kl. 16:00 - 17:00

14.800.000 Laus strax
Frábær fyrstu kaup. Rúmgóð 2 herbergja íbúð á 2 hæð í Hafnarfirði.
Hanna Karen og Brynjar taka á móti gestum.

Lágmói 21 - 260 Rbæ

Opið hús í dag kl. 18:00 - 19:00

35.500.000
Fallegt 6 herbergja, 190,6 fm mikið endurnýjað einbýlishús í gróinni götu í Njarðvík, Reykjanesbæ - Eign í mjög góðu ástandi
Bóas sölumaður Draumahúsa tekur á móti gestum s: 699-6165.

Strandgata 43 - 220 Hfj

Opið hús í dag kl. 15:00 - 15:30

22.500.000
Glæsileg nýbygging í hjarta Hafnarfjarðar. Íbúðirn er 3ja herberja, 99 fm með sérinngangi. Nánari upplýsingar, Bóas, sölumaður s: 699 6155
Bóas sölumaður Draumahúsa tekur á móti gestum s: 699-6165.

Draumahús ehf. • Hjalti Pálmason hdl. og Sigurður J. Sigurðsson, löggiltir fasteignasalar • Strandgötu 41 • 220 Hafnarfirði sími: 530 1820 • fax: 530 1821 • www.draumahus.is • draumahus@draumahus.is

allt - sem þig vantar

SMÁAUGLÝSINGASÍMINN ER OPINN ALLA DAGA KL. 8–22

TIL BIRTINGAR NÆSTA DAG ÞARF AÐ PANTA FYRIR KL. 14.30

SMÁAUGLÝSINGASÍMINN ER 550 5000
smaar@frettabladid.is / visir.is

AFGREIÐSLAN ER OPIN:
VIRKA DAGA 8–18
LAUGARDAGA OG SUNNUDAGA 11–16

BÍLAR & FARARTÆKI

bilaland.is
Grjóthálsi 1
bíla B&L land
575 1230

BÍLL DAGSINS
bíla B&L land

TOYOTA RAV4
Nýskr: 05/2003, 2000cc
5 dyra, Fimmgíra, Ljósgrár,
Ekinn 77.000 þ. Verð: 1.860.000
Bílaland B&L
Grjóthálsi 1, Reykjavík 575 1230
Hrísmýri 2a, Selfoss 575 1460
www.bilaland.is

Bílaland, B & L
Grjótháls 1, 110 Rvk.
Sími: 575 1230
www.bilaland.is

SPA Rbíll

Nýr m.Benz E 270 CDI Avantgarde. 177 hö., leður, Xenon, rafknúin sæti, leiðsögubúnaður, stærri eldsneytis tankur, sjálfvirk loftkæling ofl. Val um mismunandi liti og búnað. Listaverð um 10 milljónir. Okkar verð: 6145 þús

Sparibíll ehf
Skúlagötu 17, 101 Reykjavík
Sími: 577 3344
www.sparibill.is

100 bílar.is bílasala

Ford F-350 Super Crew Lariat 35", árg. 2005, ek.16 þús.km, Dísel, verð 4800 þús.kr. 35" Breyttur!!

100 bílar ehf
Funahöfða 1, 110 Reykjavík
Sími: 517 9999
Opið virka daga 10-19 og laugardaga 12-17
www.100bilar.is

HEIMS BÍLAR
www.heimsbilar.is

HONDA CIVIC árg 1995. ek. 154 þ.km Ásett verð 290 þ. Tilboð 220 þ. Möguleiki á 100% láni í allt að 36 mán Visa/Euro. Getum bætt bílum á plan og skrá. S. 567 4000.

Heimsbílar
Kletthálsi 2, 110 Reykjavík
Sími: 567 4000
www.heimsbilar.is

Bílar til sölu

Limited
Nýr Grand Cherokee Limited. Einn með öllu. Skráður 2005, ekinn 0, 2,7 dísel Benz vél. Bíllinn er í fullri verksmiðjuábyrgð. Sjálfskiptur. Einn með öllu. Ásett verð 4.590.000. Nánari uppl. gefur Guðmundur í s. 896 4214.

AUDI A4 2.0 11/03, ekinn 65.000. Sjálfsk., topplúga, 16" álfelgur, sumar- og vetrard. Verð 2.5 m. kr. Engin skipti. S. 863 6026.

Frábær ferðabíll! 7 manna Dodge Grand Caravan '05 ek. 42 þ.m hlaðinn aukabúnaði. Ásett verð 2.990þ Tilboð! 2.390 þ. Uppl. veitir Hjörtur í s. 617 1819.

Geðveik Mazda6 MPS til sölu. árg 12/2005 ek.11 þkm 270 hestöfl 6 gira bsk fæst á 200þ og yfirtaka á láni 3,1m uppl hjá Toyota Reykjanesbæ sima 4206600

Til sölu Honda Crv '04 verð 2.590 þ, M.Bens e270 dísel '03, verð 4.590 þ, M.Bens e50 amg '97, verð 2.390. þ. Mazda 323 '95, þarfnast smá lagfæringa, nýskoðaður verð 90 þ. S. 691 4441.

Daewoo leganza árg.05/00 þarfnast lagfæringar, biluð ssk. Fæst á mjög góðu verði. Uppl. í s. 697 7417.

Opel Astra árg.'98. Sk.'07. Ek. 120 þús. Góður bíll. Verð 250 þús. S. 868 9663 & 846 2852.

Benz 300 formatic árg.'90. Ek. 250 þús. Fæst fyrir lítið. Uppl. í s. 895 7662.

0-250 þús.

Til sölu Ford Escort árg. '99. Ek. 120 þús. Góður bíll. Verð 250 þús. Uppl. í s. 868 9663 & 846 2852.

WVPolo.95 ek.150 sk,07 vetrard.álfelgur geislaspilari. sparneytinn. verð.150þús. S.6993209

Hyundai Accent '96. ek.159 þ, ný skoðaður, ný vetrardekk, nýtt í bremsum, búið að skipta um tímareim. Verð 95.000. Uppl.í síma 660-6697.

Volvo 740 árg. '89, toppbíll. Verð ca 100 þús. Skipti á Apple fartölvu. S. 896 1558.

Til sölu Hyundai Accent nýskr. 06/'97. ek. 102 þús., verð 250 þús. Uppl. í s. 691 2000.

Nissan Almera árg. 9/'98, ek. 134 þús., beinsk., 3ja dyra, nýsprautaður. Tilboð 180 þús. Uppl. í s. 845 3117.

Vel með farin grængrá Toyota Corolla H/B Xli 1600, árgerð 1993. 5 dyra, beinskiptur. MEÐ KRÓK! Hafið samband við Millu í síma 690-3010

Toyota Corolla Sedan '94, 5 gíra, ek.150 þ.km, í mjög góðu ástandi, sk.'07, dr.kúla, CD, fjarst.saml. Verð 270 þús. S. 821 5151

Honda Accord SL - árgerð'95 - ekinn 188þ. Upplýsingar í síma: 696-9072

Carina E árg.96 til sölu tiiboð óskast í s. 896-8444

Til sölu Toyota Corolla árg. '94, ek. 175 þús., 1300 vél, dökkblár, verð 100 þús. Uppl. í s. 659 9294.

250-499 þús.

Til sölu Hyundai Elantra station 04/97, ek. 139 þús., nýsk., 1 eigandi. Verð 330 þús. S. 552 1792 & 891 7062.

Til sölu er VW Golf árgerð 2000, skoðaður '07, 1600cc, beinskiptur, CD, góður bíll. Tilboð aðeins 390.000 kr. Upplýsingar í síma 892 7852.

Til sölu Subaru Impressa LX '99 Keyrður um 165.000 km. Vetradekk á felgum fylgja. Upplýsingar í símum 5542263 og 8995987

Saab áhugamenn! Saab 9000 CS light Tourbo árg. '94, ek. 156 þús., ný sk. '07. Verð 350 þ. S. 868 0199.

Peugeot 406 '97 nýsk. Ekinn 182 þ.km Nagladekk á felgum fylgja. Gott eintak. Verð 390 þús. 895 5577.

Útsala - útsala - útsala
Daewoo Nubira II árg. '00. Ek. 98 þús. Ssk. Bíll í toppstandi. Ásett verð 290 þús. Fæst á 350 stgr. Uppl. í s. 898 8835.

VW Golf '98, beinsk. Ek. 105.000 km Vetra dekk. 420.000 þús s. Guðbjörg 697-7486

Toyota Corolla 4x4 árg. '98 til sölu. Ek. 140 þús. Stgr.verð 390 þús. Uppl. í s. 664 8192.

'00 Daewoo Lanos SE 1600, 4d, 5g. Ek. 55 þ. Í mjög góðu ástandi. Fínn í skólann! Verð 330 þ. Áhv. 176 þ. S. 695 3693

Fiat Punto. Árg. 1999 Ek. 4.000 km. Verð 400 þús. Uppl. S 696 0167.

240 þús. kr. afsl.
Til sölu Subaru Impreza 4x4 '99 1600 vél, ek. 136 þús. Ásett verð 600 þús. Selst á 360 þús. Uppl. í s. 564 3850, 534 2555 & 694 7621.

500-999 þús.

Til sölur er Toyota Yaris T-Sport 3 dyra. Ekinn 44 þús km. Beinskiptur. 1,5 vél. Skoðaður „07. Cd. Álfelgur. Listaverð 1.000.000 kr. Ásett 960 þús. Bílalán 800 þús. Toppbíll. Einnig rafmagnströppur á Ford 250. Upplýsingar í síma 892 7852

FRÁBÆR Í SKÓLANN! Skoda Fabia '01, ek. 73 þús. Nýstands. og sk. án ath. Verð 690 þús. Tilboð 620 þús. S. 898 4978.

Astra '02 ek. 81000km, verð er yfirtaka á láni kr 16000 á mán. Uppl. S: 6985490

1-2 milljónir

Virkilega flottur BMW 535, árg.'99, ssk, ek.178 þús.km. Mjög vel búinn bíll, m.a. navigation system, sjónvarp, bakkskynjarar, leður í sætum og fl. Verð 1.990 þús.Tilboð 1790 þús. Ath skipti á ódýrari, uppl. í síma 864 4400.

Til sölu vel með farinn Toyota Yaris, árg. 2004, ekinn 16.500 km. Ekkert áhv. Ýmis aukab. Upps. verð 1.200.000. Uppl. í s. 860 0310.

2 milljónir +

Subaru Impresa turbo WRX 2002
Til sölu er Subaru impreza WRX árgerð 2002, ekinn 53000 km, aukahlutir, flækjur, 3" downpipe og púst, blow off ventill, sía, boraðir bremsudiskar, turbo timer, filmur, CD og auka hátalarar, sumar og vetrardekk. Upplýsingar í síma 861 7394.

Hundai Trajet 2005, ekinn 15.þ.km., sjálfskiptur, verð 2.350 þús. Sími 860 1148.

VW Touareg V6, árg 2004 Loftpúðafjöðrun ekinn 60 þús km verð 2.480.000. Upplýsingar í síma 822 1212

Bílar óskast

Vanntar MMC Lancer 1994 í varahluti uppl.s 6648050

Óska eftir bíl frá 250-400 þúsund staðgreitt, ekki eldri en 99 aðeins sjálfskiptur uppl 865-1445

Óska eftir nýlegum fólksbíl fyrir allt að 300 þús. stgr. Áth. einnig yfirtöku á láni með 10-15 þús. á mán. Nánari uppl. með tölvupóst á bustadur@veidi.is eða í s. 664 6231.

Óska eftir bíl á 50-100 þús. Ekki eldri en '95, má þarfnast viðgerðar. Uppl. í s. 690 0598.

Jeppar

BÍLAUPPBOÐ
islandus.com
Nýr lúxusjeppi
Rakar inn verðlaunum
HONDA PILOT
5 ára Ábyrgð
Vel búinn - Sparneytinn
Aðeins 10.7 lítrar pr/100km
BESTU BÍLAKAUPIN
islandus.com
WWW.ISLANDUS.COM · SÍMI 552 2000

Frábær jeppatilboð! Nýjir 2006 bíla nær 30% undir listaverði. T.d. Honda Pilot nýr lúxusjeppi sem hefur rakað inn verðlaunum fyrir sparneytni og búnað og sem gefur Landcruiser VX diesel harða samkeppni. Einnig frábær tilboð frá öðrum framleiðendum. Láttu okkur leiðbeina þér með bestu bílakaupin. Nýjir og nýlegir bílar frá öllum helstu framleiðendum. Íslensk Ábyrgð fylgir. Bílalán. Sími þjónustuvers 552 2000 og netspjall við sölumenn á www.islandus.com

Isuzu Sport Cab árg. '97, dísel, 33". Nýlega sprautaður. Gott verð 490 þús. Uppl. í s. 891 6769.

Toyota Hilux sr5 xtra cab 91 árg 38" breyttur,ekinn 108.000km á boddýi,nýsprautaður,nýupptekið hedd,ný kúpling,óskoðaður. verð:600.þús s:6935310

Pajero GLS Disel, skrd 09/01, ek. 94þ. sjsk, leður, toppl. CD mag, sjálv miðst m loftk. hraðastillir omfl. áhv. ca 1,7 m. afb 32þ, v. 2890þ. bein sala. uppl. 8989039

Vitara JLXI 33" árg. 1998, ekinn 190 þ.km, nýskoðaður. Verð 490 þ. Gott staðgreiðsluverð. Uppl. í s. 895 5577.

SÚPER TILBOÐ ! 1.450Þ. KR STGR !
Toyota Land Cruiser 90 GX, árgerð 1998, lítið ekinn, 33" breyttur, sjálfskiptur, 7 manna, dráttarkrókur, varadekkshlíf, þakbogar, rafmagn í öllu, samlitur, álfelgur, stigbretti, þakbogar ofl. Góður jeppi! Ásett verð 1.850 þ. kr. Uppl. í s. 661 6000.

Til sölu VW Passat V 2,0FSI, 6g bsk."05, ek. 11.000. Krókur, sumar- og vetrard. Verð. 2.700.000 Uppl. 8968060

Renault Megane, árg. '98, ekinn 99 þ., nýskoðaður, ný tímareim, bremsur o.fl., gott lakk, bíll í topp ástandi! Stgr. 370 þ. S. 840 2350

Sendibílar

Toyota Hiace TD '05, ek. 165þ. 4wd. Lítur mjög vel út. Verð 1.900þ + vsk Sími 894-8620

Vörubílar

Man 19.281 '82 ek.340þ. pallur, sturtur Pesci 15.5 tm krani '97, 5 í glussa, fjarstýring. Bifreiðagj. Kr.0 V. 2690þ+vsk. Sími 894-8620

Húsbílar

Til sölu húsbíll Ford Transit Hobby T650 FSC árg. '06, ek. 7 þús. S. 892 1809.

Mótorhjól

Til sölu Suzuki Intruder 1800 árg. '06. Ek. 2 þús. km. Glæsilegt hjól. S. 897 8799.

KTM MXC 450 Endurohjól Rafstart 6 gírar árg.2005. Frábært hjól í toppstandi. Ljós geta fylgt. Tilboðsverð 640.000 - 140.000kr út og 13.000kr á mánuði. S. 897 3141.

KTM 525 EXC með ljósum árgf 2004. lítið notað.í mjög góðu standi, flott hjól verð. 650.000.- til sýnis hjá Stormi Kletthálsi sími 577 1717/8930086

Útsala á hestavörum 30-70% afsl. Beisli, hnakkar, skálmar, úlpur, peysur, hanskar. Ístölt, Bæjarlind 2. S. 555 1100.

Kerrur

Brenderup 1205 S
Innanmál 203x116x35 cm, burðargeta 600 kg, dekk 13". Verð 125.000. Lyfta.is, 421 4037. lyfta@lyfta.is.

Hjólhýsi

SUMARHÚS Á HJÓLUM. 45 fm m/herb., sturtu og baði, eldh. og borðst, stofu m/arni og sjónvarpi. Verð 3,5 milljónir. Uppl. Björgmundur 8976187 og bjorgmundur@byggja.is.

Til Sölu 2. Hobby Exclusive 560Ufe & 540Ufe árg:2005. Svefnrými fyrir 4, 2 Sólarsellur, 2 Rafgeymar, 12&220 volt, Heitt/kalt vatn, Wc, Sturta, Sjónvarp, Útvarp, Markísa ofl. ofl. Verð 2.1 mil. stk. Uppl. 897-2550 & 893-8144

Til sölu Knaus Comfort 415 árg. '78. Topphús. Uppl. í s. 699 4329.

Til sölu ADRIA Classic „06 hjólhýsi, eitt með öllu ! hiti í gólfum og ofnakerfi, býður uppá mikla notkun. Svefnpl. f. 6. ásett verð 2700þ (3.200 umboð) áhvílandi 2200. Skipti möguleg eða yfirtaka á láni +300þ Uppl Birgir 698-6631

Scout Viking
árg. '95, gott eintak af hjólhýsi til sölu. Ásett verð 850 þús. S. 690 8870.

Fellihýsi

Coleman Cheyenne árg.'03. M/áföstum geymslukassa, fortjaldi, dúk í fortjald, 85 amper stunda sólarsellu. Heitt/kalt vatn, 2 rafgeymar, 2 gaskútar, lúxusdýnur, ísskápur og miðstöð. Upphækkaður á 14" dekkjum. Verð 1.200 þús. Uppl. í s. 897 8585.

Vinnuvélar

Til leigu mikið úrval af Vélhjólbörum með beltum og liðstýrðar á hjólum, Mini Traktorsgröfum og Smágröfum í mörgum stærðum, einnig Stauraborar sem hægt er að tengja við gröfurnar. Erum með kerrur sem hægt er að flytja tækin á. VINNULYFTUR EHF. S: 544 8444.

Til sölu Nýr TEREX 3512. Skotbómulyftari. 10 metrar. Tilboð 5.100.000 +vsk. Uppl. VINNULYFTUR EHF. S: 544 8444

Stórmarkaður í stofunni heima
PÖNTUNARSÍMI 550 5000
EÐA Á VISIR.IS
FRÉTTABLAÐIÐ

JCB 3CX '03 ek. 3000vst. Verð 4590þ+vsk Sími 894-8620

Bátar

Suzuki utanborðsmótorar
Suzuki utanborðsmótorar í miklu úrvali. Frábær verð. Suzuki Umboðið ehf. S. 565 1725 www.suzuki.is

Til sölu ný Deutz Diter díselvél 8 hö. með gír og skrúfu Uppl. í síma 6604104

Bílaþjónusta

Tek að mér að sandblása kerrur og bíla. Uppl. í s. 699 4659.

Hjólbarðar

4 x 33" dekk á 6 gata felgum v 20þ 4 x 31" dekk á 6 gata felgum v 20þ s: 8656514

Varahlutir

Allar helstu bílapartasölur landsins eru á www.partasölur.is

Partar VTS S. 421-8090. Subaru Impresa 2,0GX '03 Toyota, Nissan, Opel, Audi 100 '95, Lancer Golf. Opið 8-18. Lau. 10-15.

Bílapartar ehf S.587 7659.
Eigum mikið úrval af varahlutum í flestar gerðir Toyota bifreiða. Kaupum Toyota bíla. Opið virka daga frá kl. 9:00 -18:00. www.bilapartar.is bilapartar@bilapartar.is

Bílaleiga

Bílaleiga, hjólhýsaleiga, bátaleiga, bílaþrif, skemmtisiglingar o.fl. Aftann ehf. Steinhella 5 221 Hafnarfirði www.aftann.org - s.864 4589/554 4589

KEYPT & SELT

Til sölu

Glæsilegur pels til sölu. St. 42-44. Otraskinn. Uppl. í s. 588 8228 & 692 1466.

Gefins

2 íslenskir hvolpar fást gefins á góð heimili, gullfallegir. Uppl. í s. 421 2853 & 696 3381.

4 fallegir kettlingar fást gefins, 3 loðnir og einn snögghærður. Uppl. í s. 690 0519.

Óskast keypt

Óska eftir að kaupa Steikingarofn fyrir veitingahús. Önnur tæki koma einnig greina. Uppl. í s. 892 4007.

Hljóðfæri

Úrval af harmonikum í ýmsum stærðum og gerðum, auk fylgihluta. Verð frá 29.000kr. EG-Tónar. Sími Akureyri 462 7374 & 6601648, sími Reykjavík 568 3670 & 824 7610. Harmonikukennsla fyrir byrjendur.

Get útvegað allar gerðir af harmonikkum. Notaðar og nýjar á frábæru verði. Verð frá 9950 kr. S. 690 2020. www.harmonikan.is.

Til sölu Petrof píanó, brúnt að lit. Vel með farið. Verð ca 200-250 þús. Uppl. í s. 588 6388 & 899 8188.

Flygill til sölu
Sérlega vel með farinn Kawai flygill, mjög gott eintak, til sölu. Uppl. í s. 694 4277.

Tölvur

Ódýrar tölvuviðgerðir.
Kem samdægurs í heimahús. Kvöld- og helgarþjónusta. S. 695 2095.

Ódýrar tölvuviðgerðir!
Alhliða tölvuviðgerðir og uppfærslur. Uppl. í s. 899 8894.

Vélar og verkfæri

Umbré Vjrnet

Til sölu ýmis búnaður til blikk- og stálsmíði s.s. OMAG PL 4030 - 3,0 m tölvustýrð kantpressa Pinocho S94 C/200 - CNC rennibekkur Lagun - CNC fræsari MWM - vökvadrifið 2 m plötusax Stórt smergel

Til bygginga

Verslun

Heildsala

Lagersala hjá His Heildsölu Þurfum að rýma fyrir nýrri vöru Valin gjafavara og e-h af húsgögnum Allt að 80 % afsláttur Miðhraun 14, 210 Garðabær 5781133

Ræstingar

Tökum að okkur þrif í heimahúsum og alls kyns þrif. S. 698 2151 & 692 1658.

Garðyrkja

KAFLASKIPTI

Í fjármálum, alhliða fjármála- og rekstrarráðgjöf.
Aðstoð v/nauðungarsölumeðferðar,

endurskipulagning fjármála, samningar við lögmenn, lánadrottna og innheimtumenn, aðstoð v/nauðungaruppboða, stofnun einkahlutafélaga ofl. Geymið auglýsinguna.
SÍMI 530 9115 OG 822 9670
Kaflaskipti ehf. Hlíðarsmári 15 201 Kópavogur.- Sími 530 9115 og 822 9670 kaflaskipti@rsg.is

Málarar

Þarftu að láta mála?
Alhliða málningarþjónusta. Tilboð. Uppl. í s. 866 3287.

Búslóðaflutningar

Búslóðafl. og allar almennar flutn. 2 menn ef óskað er. MJ flutningar. S. 692 7078.

Húsaviðhald

Viðhaldsvirkni Ehf
S. 661 0117 & 690 9117
Málarameistarar, múrarar og smiðir, sérhæfa sig í öllu sem viðkemur viðhaldi fasteigna. Svo sem málun utan sem innan. Sandspörslun. Steypumúr uppsteypu, sprungu og múrviðgerðum, tröppu- viðgerðum sem og margt fleira.
www.vidhaldsvirkni.is
virkni@vidhaldsvirkni.is

HÚSEIGNAÞJÓNUSTAN
Sími 892-1565

892 1565 - Húseignaþjónustan - 552 3611. Lekaþéttingar - þakviðg. - múrviðg. - húsakl. - öll málningarvinna - háþrýstiþv. - þakþéttiefni (500% teygjanl.).

KJARNABORUN
STEINSÖGUN
MÚRBROT
Hafsteinn Daníelsson ehf.
Sími: 862 8874 - 433 8949

Potrzebujemy od zaraz glazurników. Jestes zainteresowany?
Zadzwon
Tel. 555 1807 & 897 8784.

Tölvur

Tölvuviðgerðir
Kem samdægurs. 8-20 alla daga. Uppl. í s. 697 8725.

Spádómar

908 6116
Er spákonan Sirrý
Ástir - fjármál heilsa
Einkatímar í S.845 4009

Örlagalínan 908 1800 & 595 2001
Miðlar, spámiðlar, tarotlestur, draumráðningar. Fáðu svör við spurningum þínum.

Dulspekisíminn 908 6414. Símaspáindraumaráðn. Spák. Yrsa í beinu sambandi. Hringdu núna!

Englaljós til þín 908 5050
Andleg leiðsögn, spilaspá, draumar. Trúnaður. Opið frá kl: 19-23 Leysi Láru af, er ný. Klara.

HEILSA

Heilsuvörur

Botnlaus orka betri líðan! Herbalife Shapework. Heilsuráðgjöf og eftirfylgni. Kaupauki fylgir. Halldóra Bjarna hjúkrunarfræðingur. www.halldorabjarna.is S. 861 4019/ 868 4876.

Árangur með Herbalife! Ráðgjöf og eftirfylgni. Edda Borg www.lifsstill.is S. 896 4662.

Skráðu þig í Heilsuklúbb, fáðu fræðslu & náðu árangri. kolbrunrakel.is 869 7090.

Herbalife - Shapeworks - NouriFusion. Upplifðu muninn WWW.ARANGUR.IS S.586 8786.

Fæðubótarefni

Viltu léttast? Eða þyngjast? Þú getur það með Herbalife! Hafðu samband. Ólöf. S. 861 5356, olsiar@hotmail.com

Snyrting

Naglasérfræðingur frá Tékklandi með alþjóðlegt Diploma er stödd á íslandi. Kem í heimahús ef óskað er. Ef þú vilt endingargóðar og fallegar neglur endilega hafðu samband í s. 864 2660.

Námskeið

Heilunarskólinn
Langar þig að læra hugleiðslu og að ráða draumana þína? Hér er tækifæri til að læra hvernig hægt er að ná andlegri vellíðan og hugarró. Fyrsta námskeið Heilunarskólans Hugleiðslu og draumanámskeið verður haldið helgina 16. & 17. Sept. nk. Skráning og frekari upplýsingar um skólann og komandi námskeið eru á skogarsetrid.is og í s. 555 1727.

10 grunnreglur fyrir byrjendur. Langar þig til að borða hollari og betri mat og fá meiri orku, létta líkamann og lund, og verða heilbrigðari á allan hátt? Þú hefur kannski fylgst með Heil og sæl á Skjánum og hefur áhuga á að fá sömu góðu niðurstöður og þau sem hafa tekið þátt í þættinum, en veist ekki hvernig á að hefjast handa. Þá er þetta námskeið einmitt fyrir þig. Á aðeins tveimur kvöldstundum færðu leiðarkort í réttri næringu og líkaminn verður þér ævinlega þakklátur. Tvær kvöldstundir 5. og 6.september kl. 19-23 i Heilsuhúsinu Lágmúla. Verð kr. 12.000. Innifalið er dýrðlegur málsverður, gögn, uppskriftir, góð ráð og heilræði. Bókun í síma 692 8489 eða á namskeid@10grunnreglur.com. Nánari upplysingar á www.10grunnreglur.com

Hvernig við losum okkur við fitu- og sykurpúkann! Á aðeins þremur klukkustundum getur þú lært hvaða matur er á bannlista og hvaða matur er ákjósanlegur til þess að þú getir grennt þig og fyllt af orku. Þú lærir einnig hvaða bætiefni þú getur tekið inn til að ná sem mestum árangri.Fitupúkarnir nærast á sykri og óhollum kolvetnum og fylla upp í það sem áður kallaðist mitti og setjast utan á brjóst og maga! Til eru góðar lausnir til að losa fituna úr púkunum og losna við þá. Rétt samansett mataræði, markviss bætiefni og hreyfing er lausnin. Verðu smá tíma með Þorbjörgu og Umahro sem munu kenna þér tökin á púkanum. Mánudagurinn 4.september kl. 19-22 í Heilsuhúsinu Lágmúla. Verð kr5.900. Innifalið er viku mataráætlun og uppskriftir. Bókun í síma 692 8489 eða á namskeid@10grunnreglur.com. Nánari upplysingar á www.10grunnreglur.com

SKÓLAR & NÁMSKEIÐ

Kennsla

nuddnámsovi

Nudd.is
SOV meðferð
Uppl. í s. 696 0970. N@nudd.is.

Píanókennsla Önnu M. Guðmundsdóttur
fyrir börn, fullorna, byrjendur og lengra komna. Kennsla samkvæmt námskrá tónlistarskólanna.
Uppl. og innritun í s. 848 1538, e.kl. 14.

30 rúmlesta skipstjórnarnám í fjarnámi viðFramhaldsskólanníA-Skaftafellssýslu. Skráning á vefnum www.fas.is sími 470 8070. Umsóknarfrestur til 7.september.

Píanókennsla fyrir byrjendur og lengra komna. Uppl. í s. 899 3787.

HEIMILIÐ

Húsgögn

Lazy Boy til sölu
Rauður Lazy Boy, ekta leður, lítið notaður. Fæst á 55.000kr. Uppl. í s. 616 7490.

sófasett,3+1+1, marmaraborð,örbylgjuofn, ísskápur 60x55x124, Borð, Rúmgafl 170x200 uppl í s 8988732 Óskar og 8670687 Ármann

Dýrahald

3 mánaða Chihuahua tík til sölu. Ekki með ættbók. Uppl. í s. 897 2570.

Hvolpar, blandaðir 3/4 labrador og 1/4 dalmatian til sölu á 25 þús. kr. stk. Uppl. í s. 466 1978 & 695 8766.

TÓMSTUNDIR & FERÐIR

Byssur

Gæsaveiði til sölu dagar í gæsaveiði á Suðurlandi. Stórir akrar á dreifðu svæði. Stutt í þjónustu. Upplýsingar í síma 869 2241 & 487 8828.

Fyrir veiðimenn

Laxaseiði, laxaseiði. Til sölu falleg sumaralin laxaseiði. Uppl. í síma: 693 3582

Stórir maðkar til sölu! Silungs og laxa. Margra ára reynsla. S. 692 5133.

Hestamennska

Útsala á hestavörum 30-70% afsl. Beisli, hnakkar, skálmar, úlpur, peysur, hanskar. Ístölt, Bæjarlind 2. S. 555 1100.

Ýmislegt

SÖNGUR LÉTTIR LUND
VELKOMIN í hinn skemmtilega hóp sem æfir saman á þriðjudögum kl. 20:20-22:30 í Hamraskóla. Aðrir en þingeyingar eru líka velkomnir. Frábært prógramm m.a. syrpur úr Mary Poppins og Sardasfurstaynjunni, gospel og fl. Uppl. í s. 564 0665 & 691 0665 (Kári kórstj.), 893 8324(Helga Björk), 899 3629 (Vignir). Þineyingakórinn.

HÚSNÆÐI

Húsnæði í boði

Til leigu 86 fm 3 herb. íbúð í austurhluta Kópavogs, laus strax, uppl. í s. 897 7172 og 866 7421.

Björt og falleg 50 fm íbúð til leigu. Leiga 75 þús. á mán. með öllu. Aðeins reglusamir koma til greina. Uppl. í s. 892 9320.

Til Leigu
Til leigu skrifst.húsnæði á höfðanum á annari hæð ca 120 fm, (4herbergi), kaffiaðstaða, og fl, nánari uppl í síma 893-2165- 8961663

Meðleigjandi óskast í
meðleigjandi óskast í hjarta R.vík, 100 fm og er fullbúið húsgögnum. Leiga 56.250, 1 mán. fyrirfram, leigist frá 01. sept -01. júní. Reykleysi og reglusemi skilyrði. Keli, s. 849 0864.

Til leigu góð stúdíóíbúð á sv. 104. Sérinngangur. Einnig til leigu forstofuherbergi m/sér baðherbergi. Reyklaust. Uppl. í s. 898 5256.

Til leigu mjög rúmgott herbergi með aðgang af öllu.Nálægt MK.Uppl.í.s eftir kl 17:00 869 0969 eða 699 1520.

Til leigu 3 herb. íb. í Salahverfi, 201 Kóp. Uppl. í s:8203439

Til leigu 4 herb. íb. í Salahverfi, 201 Kóp. Uppl. í s:8203439

Skamtímaleiga 3-5 mánuðir 2 herb. íbúð á svæði 170 Seltjarnarnes uppl. í s. 867 6222.

Húsnæði óskast

Reglusöm ung kona óskar eftir íbúð til langtímaleigu á höfuðborgarsv. Reglusemi og skilvísum greiðslum heitið. Uppl. í s. 691 6381.

Einstæður faðir óskar eftir 3-4 herbergja íbúð í langtímaleigu frá með 1. okt, helst nálægt Hlíðunum á 105. Reglusemi og skilvísum greiðslum heitið. Uppl. í s. 698 6491.

27 ára reglusamur karlmaður sem drekkur ekki, óskar eftir ódýru húsnæði sem fyrst. Uppl. í s. 660 4619, Helgi.

57 ára bandaríkjamaður oskar eftir einstaklingsíbuð eða herbergi í gistihúsi, helst með aðgang aö þvottahúsi, í miðbænum. Reglusamur maður, ég mun vera á Íslandi frá byrjun okt fram til jóla til þess að taka þátt í námskeið. Hafðu samband brad_morton@hotmail.com

Miðaldra karlmaður óskar eftir stúdíó eða 2ja herb íbúð í Reykjavík eða Kópavogi. Skilvísi og reglusemi. Uppl. í s. 616 9882.

Reglusamur einstaklingur óskar eftir stúdíóíbúð á sv. 101, 105 eða 200. Greiðslugeta 50-55 þús. S. 697 8165.

Ungt par m.1 barn óskar eftir snyrtilegri íbúð í Haf, Kóp eða R-vík. Öruggar greiðslur og meðmæli ef óskað er. Ivar 6978081

Studióíbúð til 2 herb. óskast. skilvísar greiðslur og reglusemi. Uppl. í s. 867 1183.

Hjón með 5 ára barn óska eftir 2-3 herb. íbúð í Hfj í Kinnunum eða nágreni sem allra fyrst. S. 663 6736 & 534 2665.

Sumarbústaðir

Til sölu harðviðarhús 24 fm+12 fm pallur. Fallegt og vandað hús, staðsett í Hveragerði (ofan við Bónus) tilbúið til flutnings. Verð 2,2 millj. Einnig til sölu Tatajuba harðviðarklæðning, 20mm þykk, 16mm nót, þekur 120mm. Lengdir 4-5,5m. Verð aðeins 3.500 kr/fm. Fallegur viður. Sjá www.kvistas.is S. 482 2362 og 893 9503, Jóhannes.

Til sölu sumarhús til flutnings 38 fm. Húsið er staðsett í Grímsnesi verð 3,5 millj. uppl. í síma 896-2036

46 fm sumarhús til sölu. Uppl. í síma 892 4307.

Bláskógabyggð! Tvær samliggjandi sumarhúsalóðir til sölu, í Laugardal, (4700 m2 og 5170 m2) Uppl. í síma 896 0071 .

Atvinnuhúsnæði

Geymsluhúsnæði

Búslóðageymsla Olivers geymir búslóðir innsiglaðar í plasti á brettum. Starfað í 19 ár. Geymt í vöktuðu og upphituðu húsnæði. S. 567 4046 & 892 2074. Sækjum og sendum búslóðirnar.

ATVINNA

Atvinna í boði

Hressingarskálinn

Hressingarskálinn Austurstræti
Langar þig til að vinna á skemmtilegum vinnustað þar sem gott viðmót skiptir máli. Vantar starfsfólk við þjónustu í sal bæði í fullt starf og hlutastarf. Einnig vantar fólk í glasatínslu og uppvask.
Upplýsingar á staðnum eða sendið upplýsingar á valdi@hresso.is

fag KYNNING

Fjölbreytt og skemmtilegt starf
Vegna aukinna verkefna leitar Fagkynning að fólki til starfa strax við vörukynningar í verslunum. Góð laun í boði fyrir rétta einstaklinga. Áhugasamir hafi samband við starfsmannastjóra í síma 588 0779 alla virka daga milli kl. 9.00 og 17.00. Fagkynning ehf - Nýbýlavegi 28 - 200 Kópavogi, sími 588 0777 www.fagkynning.is

PÍTAN

Pítan
Frábær vinnustaður, skemmtilegt fólk og rótgróinn rekstur. Langar þig að vinna á Pítunni? Okkur vantar fólk í fullt starf í sal og eldhúsi. Viðkomandi getur hafið störf sem fyrst. Umsóknareyðiblöð á staðnum og www.pitan.is. Upplýsingar veitir rekstrarstjóri Michael (864 9861) alla virka daga milli 14-18 Umsóknareyðiblöð á Pítunni og á pitan.is.

aktu taktu

Aktu Taktu Afgreiðsla og Vaktstjórn
Vilttu vinna með duglegu og skemmtilegu fólki? Ertu dugleg/ur og mætir á réttum tíma í vinnu? Góð laun fyrir líflegt og skemmtilegt starf í afgreiðslu. Hentar best fólki 18-40 ára en allir umsækjendur velkomnir! Hvort sem þú vilt vera í fullu starfi eða kvöldvinnu þá höfum við eitthvað fyrir þig. Aktu Taktu er á fjórum stöðum á höfuðborgarsvæðinu. Umsóknir á aktutaktu.is og á stöðunum. Upplýsingar veitir framkvæmdarstjóri Óttar (898 2130) milli 9-17.

TIL SÖLU

GRANÍT HÚSIÐ
- borðplötur
- handlaugar
- flísar

Helluhraun 2 - 220 Hafnarfjörður - Sími: 544 5100 www.granithusid.is

Sumarhúsalóðir við Sogið
Stórar og fallegar eignalóðir með útsýni yfir Sogið í landi Ásgarðs á besta stað í Grímsnesinu.
Uppl. veita Valtýr 898 0801 - Sigurður 895 5786
www.101grimsnes.is

Framleiðum ódýrt þakjárn

Hvítt
Rautt
Grænt
Grátt
Aluzink
Galvaniserað
Ásamt fylgihlutum

Timbur og Stál ehf.
Smiðjuvegi 11.
s:5545544 fax:5545607

American Style í Skipholti og Tryggvagötu
Afgreiðsla og grill American Style leitar að duglegum og traustum liðsmönnum í fullt starf í vaktarvinnu í sal og á grilli. Vilt þú vera hluti af frábærri liðsheild og vinna á líflegum vinnustað? Góð laun í boði fyrir kröftuga einstaklinga. American Style er á fimm stöðum á höfuðborgasvæðinu. 18 ára og eldri og góð íslenskukunnátta nauðsynleg
Umsóknareyðublöð fást á öllum stöðum American Style, einnig á www.americanstyle.is. Upplýsingar um starfið veitir starfsmannastjóri Herwig s. 892 0274 milli 8:30-17:00

Veitingahúsið Lækjarbrekka
Veitingahúsið Lækjarbrekka auglýsir eftir þjónanemum til starfa í veitingasal.
Einnig getum við bætt við okkur aðstoðarfólki í kvöld og helgarvinnu.
Áhugasamir vinsamlegast hafið samband í síma 551-4430 eða í gegnum tölvupós; info@laekjarbrekka.is.
Upplýsingar eru einnig veittar á staðnum milli 14-17 alla daga

Íslandspóstur hf.
óskar eftir að ráða bréfbera til hressandi starfa við útburð og flokkun á pósti á höfuðborgarsvæðinu. Störfin losna í ágúst og september. Um er að ræða hluta- eða heilsdagsstörf. Aðeins unnið á virkum dögum. Bætt kjör með nýlegum samningum. Kannski leynist leynist starf nálægt heimili þínu. Aldurstakmark er 16 ára og eldri.
Nánari upplýsingar í síma 580 1000.

Bakaríið hjá Jóa Fel
Bakaríið og sælkeraverslun Jóa Fel Kleppsvegi. Vantar hresst og duglegt starfsfólk. Tvískiptar vaktir.
Uppl. fást hjá Lindu í síma 863 7579 eða á staðnum. Bakaríið Hjá Jóa Fel, Kleppsvegi 152.

Óskum eftir að ráða
vanan gröfumann sem getur unnið sjálfstætt.
Upplýsingar í síma 893 2000.

Mosfellsbakarí
Mosfellsbæ, óskar eftir góðu fólki til starfa í afgreiðslu eftir hádegi frá 13:00-18:30, virka daga og einn dag aðra hverja helgi.
Nánari upplýsingar veita Áslaug í síma 566 6145 & 660 2155.

Mosfellsbakarí
Mosfellsbakarí á Háaleitisbraut 58-60, Rvk. óskar eftir góðu fólki til starfa í afgreiðslu. Vinnutíminn er frá 07:00 - 13:00 eða frá 13:00-18:30 virka daga og einn dag aðra hverja helgi frá 7:30 - 16:30.
Nánari upplýsingar veitir Áslaug í síma 553 5280.

Helgarvinna
Mosfellsbakarí á Háaleitisbraut 58-60, Rvk. óskar eftir góðu fólki til starfa í afgreiðslu. Vinnutíminn er frá 7.30 - 16.30 laugardag og sunnudag.
Nánari upplýsingar veitir Áslaug í síma 553 5280.

Leikskólinn Brekkuborg.
Óskum eftir leikskólakennara/leiðbeinenda í leikskólann Brekkuborg Grafarvogi í 100% starf.
Uppl. gefur leikskólastjóri í s. 567 9380.

Leikskólinn Brekkuborg.
Óskum eftir aðstoðarmanni í eldhús í leikskólann Brekkuborg í Grafarvogi í 75% starf, vinnutími 10.30-16.30
Uppl. gefur leikskólastjóri í s. 567 9380.

Bakaríið hjá Jóa Fel
Bakaríið og sælkeraverslun Jóa Fel Smáralind. Vantar hresst og duglegt starfsfólk í fullt starf á virkum dögum og um helgar.
Uppl. fást hjá Söru 868 6304 eða á staðnum. Bakaríið Hjá Jóa Fel, Smáralind.

Kaffihús Laugavegi 24
Óskar eftir að ráða kaffibarþjóna, þjóna í sal og starfsfól í eldhús. Krafist er stundvísi og dugnaðar.
Upplýsingar gefur Birgir í s. 898 3085 milli kl. 12 & 18.

Kaffibrennslan Pósthússtræti 9.
óskar eftir yfirkokk, sem getur hafið störf sem fyrst.
Einnig vantar starfsfólk í sal.
Góð laun fyrir rétta aðila.
áhugasamir geta skilað inn umsóknum á kaffibrennsluna eða á sara@brennslan.is

Kvöld og helgarvinna
Bettís Kópavogi óskar eftir starfskrafti til afgreiðslustarfa á kvöldin og um helgar. Umsækjendur þurfa að vera 18 ára og eldri.
Uppl. veitir Hrönn í s. 899 8212.

Saumakonur
Tinna ehf óskar eftir vönum saumakonum. Auðbrekka 21, Kópav. Vinnutími 7.30-16.00 og 7.30-13.00 á föst. Uppl. í s. 554 5050.

Starfsfólk óskast á frístundaheimilin við grunnskóla Reykjavíkurborgar eftir hádegi á virkum dögum. Nánari upplýsingar á www.itr.is og í síma 411-5000.

Devitos pizza
Óskar eftir starfsfólki í afgreiðslu. Vaktavinna.
Uppl. í s. 892 5888

Veitingahúsið Vín og Skel óskar eftir brosmildu og þjónustulunduðu starfsfólki í sal. Einnig vantar okkur matreiðslumann sem fyrst. Upplýsingar veitir Kristján í s. 664 3700 eða á staðnum.

Súfistinn, kaffihús í Hafnarfirði auglýsir laust til umsóknar:
Um er að ræða 100% starf við afgreiðslu og þjónustu. Vinnutími: dagvinna. Lágmarksaldur umsækjenda er 18 ára og er reynsla af þjónustustörfum æskileg en ekki nauðsyn. Umsóknir er hægt að nálgast á sufistinn.is eða á Súfistanum Standgötu 9 Hfj.
Frekari upplýsingar um starfið gefur Anna Ósk í s. 699 3740 / 565 3740

Harka Ehf.
Óskum eftir að ráða járniðnaðarmenn til starfa.
Uppl. í s. 567 7553. Harka Ehf. Hamarshöfða 7.

Kaffi Mílanó
Óskum eftir fólki í fullt starf í sal 20 ára og eldri sem fyrst.
Góð laun fyrir duglegt fólk.
Skemmtilegur vinnustaður.
Upplýsingar á staðnum Café Milanó, Faxafeni 11.

Afgreiðsla og þjónusta
Óskum eftir að ráða liðtæka aðila í almenna afgreiðslu í Select á Vesturlandsvegi, á Bústaðavegi og í Hagasmára. Nánari upplýsingar fást í síma 444 3000 eða með því að senda póst á starf@skeljungur.is.
Hægt er að nálgast umsóknareyðublöð á www.skeljungur.is

Smart - Starfsfólk
Starfsfólk óksast á sólbaðstofuna Smart, Grensásveg Dagvinna. Reyklaus vinnustaður.
Umsóknareyðublöð á staðnum. Sólbaðstofan Smart.

Smurstöð
Óskum eftir að ráða starfsmann á smurstöðina á Laugavegi. Starfið felst í smurningu bifreiða og öðrum tengdum verkefnum. Samviskusemi og áhugi á bílaviðgerðum er skilyrði.
Nánari upplýsingar fást í síma 444 3000 eða með því að senda póst á starf@skeljungur.is

Til sölu eru tveir bílar. Man 10,224 árg 1998 ek. 98 þús. Kassi: lengd 6.30 m alopnanlegar hliðar 2 t. lyfta. Man 18,284 árg 1999 ek. 148 þús. Kassi : Lengd ca 8.50 m.lokaðar hliðar 2 t.lyfta Upplýsingar veitir Sverrir í síma 660 2544

Svarti Svanurinn
Söluturn og matstofa óskar eftir starfskrafti frá kl. 10-15 á daginn. Einnig vantar fólk frá 16-21.
Góð laun í boði. Uppl. í s. 551 6040 & 897 6966.

Störf í boði
Höfuðborgarsvæði

Aðstoðarflokkstjóri
Vinnuhlutfall 50%
Leitum að aðstoðarflokkstjóra í morgunstarf í verslunarmiðstöð á svæði 103. Hlutverk flokkstjóra er m.a. ræsting ákveðinna svæði, kennsla og þjálfun.

Afleysing
Vinnuhlutfall 25 - 100%
Dag- og/eða kvöldvinna með föstu starfshlutfalli við afleysingar. Nauðsynlegt er að hafa bíl til umráða. Starf afleysingar er fjölbreytt og góð laun í boði.

Upplýsingar veitir Ólöf í sima 5 800 600.
Einnig á www.iss.is

ISS ÍSLAND

Störf í boði

Höfum í boði störf við ræstingar á öllum tímum sólarhringsins.
Einnig helgarvinna í boði.

Upplýsingar á www.iss.is eða í sima 5 800 600.

ISS ÍSLAND

Veitingahúsið Nings leitar eftir vaktstjóra og afgreiðslufólki
Leitum að hressu og skemmtilegu fólki í starf vaktstjóra og einnig fólk í afgreiðslu. Dagvinna. Einnig vantar bílstjóra í dagvinnu. Ekki yngri enn 18 ára.
Áhugasamir geta haft samband í s. 822 8833 & 822 8840 eða á www.nings.is

Sælgætis og videohöllin Garðatorgi
Óskum eftir að ráða fólk í dagvinnu.
Umsóknareyðublöð á staðnum.
Einnig hægt að hringja í sima 565 6677.

Starfsfólk óskast á Bónusvideo eddufelli, í kvöld og helgarvinnu. tilvalið með skóla. Uppl. í s. 866 0140.

Bakaríið Kornið
Starfsfólk óskast í Bakaríið Kornið - Hjallabrekku 2. Vinnutími frá 13-18. Hentar fólki á öllum aldri. Góð laun í boði. Upplýsingar í síma 864 1585, Dagbjartur eða á kornid.is

Starfsfólk óskast á leikskólann Hof v/Gullteig Spennandi og skemmtilegt starf með 4-5 ára börnum. Vinnutími frá 9-17 eða 17:30 og 13-17 eða 17:30. Upplýsingar gefa Særún leikskólastjóri og Kristín aðstoðarleikskólastjóri í síma 5539995

Grillhúsið Tryggvagötu
Óskar eftir aðstoðarmanni í eldhús í kvöld og helgarvinnu, og einnig í fullt starf. Unnið er á vöktum. Uppl. á staðnum og í s. 697 8888 Örn.

Grillhúsið Tryggvagötu
Óskar eftir starfsfólki í sal, í kvöld og helgarvinnu. Uppl. á staðnum eða í s. 696 8397. Brynja.

Björnsbakarí-vesturbæ óskar eftir starfskrafti til afgreiðslustarfa. Um er að ræða vinnutíma frá kl 07-13 eða 13-18.30 daglega. Góð laun í boði fyrir duglega aðila. Einnig er möguleiki á helgarvinnu. Áhugasamir hafi samband við Sigríði í síma; 699-5423 eða á netfangið: bjornsbakari@bjornsbakari.is

Bílstjóri - aðstoðarmaður
Bílstjóri óskast til starfa hjá verktakafyrirtæki í rvk. Mun annast þjónustu við byggingasvæði auk þess að aðstoða iðnaðarmenn. Hefur umsjón og umráðarétt yfir bíl. Uppl í s. 822 5353

Helgarvinna
Óskum að ráða starfsfólk til hlutastarfa, aðallega um helgar.Umsóknir sendist á smaar@frett.is fyrir 6.sept. Rafvörumakaðurinn við Fellsmúla

Árbæjarbakarí
Starfskraftur óskast í afgreiðslu virka daga. Vinnutími 13-18.30. Uppl. í s. 869 0414.

Hárgreiðslustofan Creative
óskar eftir að ráða meistara eða svein til starfa sem fyrst. Einnig kemur til greina stólaleiga. Uppl. í s. 861 0486.

Sólarræstingar ehf. Starfsfólk vantar í ræstingar víða í Hafnarfirði. Uppl. í s. 5814000 og Daiva s. 8204062.

Skemmtileg vinna
Okkur vantar góða og skemmtilega starfsmenn. Fólk til að tala í síma og veita frábæra þjónustu. Kvöld og dagvinna í boði. Upplýsingar í síma 575 1500.

Bakarí - kaffihús, Skipholti
Starfskraftur óskast til afgreiðslustarfa. Vinnutími virka daga frá 12-18.30 og annan hvorn laugardag. Ekki yngri en 25 ára. Helst reyklaus. Uppl. í s. 820 7370.

Atvinna óskast

Rafvirki
Rafvirki óskar eftir vinnu. Uppl. í s. 616 2974.

Bifvélavirki-nemi Nemi í bifvélavirkjun óskar eftir að komast á samning á verkstæði. Á eftir eitt ár á samning og eina önn í skóla. Er hörkuduglegur, meðmæli ef óskað er. Upplýsingar í síma 8485293 eða r10@simnet.is

Óskar eftri helgarvinnu. Uppl. í s. 848 0210, Renata.

Viðskiptatækifæri

Splunkunýtt viðskiptatækifæri
www.splunkunytt.com Kíktu á mig!

Barrekstur til sölu
Á spáni. Verð sem kemur á óvart. Upplýsingar í s. 00 346 3990 2488 & 00 349 2876 7532 & 699 6320.

Stórmarkaður í stofunni heima
PÖNTUNARSÍMI 550 5000
EÐA Á VISIR.IS

TILKYNNINGAR

Tilkynningar

Kærleikssetrið

Kynningarfundur!!

Laugardaginn 12 águst kl 14.00 verður haldin kynningarfundur. Kynnt verður hópastarf og vetrardagskrá kærleikssetur. Allar upplýsingar í síma 567 5088 og á kaerleikssetrid.is

Opið hús!
Opið hús verður sunnudagskvöldið 3. sept. Þema kvöldsins er hugleiðsla, heilun og kynning á starfsemi kærleikssetur.

Mætum kát og hress og skemmtum okkur saman.

Allir velkomnir á meðan húsrúm leyfir.

Húsið opnar kl. 19. og stundin hefst kl. 19.30. Aðgangseyrir kr. 800.
Kærleikssetrið

Álfabakka 12, 2. hæð.

S. 567 5088.

Söngfólk!
Skagfirska Söngsveitin í Reykjavík getur bætt við sig góðum söngröddum.
Öflugt starf framundan, jólatónleikar, kórakvöld, árlegir vortónleikar og utanlandsferð í vor. Raddþjálfun í boði.
Áhugasamir hafi samband við Björgvin Þ. Valdimarsson í síma 861 1255 eða 553 6561

Ýmislegt

Engar skuldir - Hærri tekjur
Skoðaðu Magnad.com og lærðu að skapa þér þær tekjur sem þú vilt - heima hjá þér!

Einkamál

Spjallrásin 1+1

Konur: 595-5555
Karlar: 908-5555
langlifasta spjallrás á Íslandi
Símastefnumótið...905-2200
Rómó-stefnumót...905-5555

ATVINNA

BM ráðgjöf
www.bm.is
Kvöldvinna
Akureyri, Reykjavik og Reykjanesbær.
Vantar starfsfólk 16 ára og eldra til starfa milli kl. 17-22 við fjölbreytt verkefni á sviði inn og úthringiþjónustu.
Góð laun í boði.
Sendið okkur umsókn á bm@bm.is, petur@bm.is eða upplýsingar í síma 590-8000/822-5057

Vinna með námi hjá Hive

Hive vantar gott fólk í úthringiver sitt.

Við erum að hringja milli kl.18:00 og 22:00 og starfsmenn vinna að meðaltali 2-4 daga í viku. Þetta er tilvalin vinna með námi og frábærir tekjumöguleikar í boði.

Áhugasamir sendi póst með helstu upplýsingum um sig á soluver@hive.is.

Hive

Óttar Sveinsson, rithöfundur og blaðamaður:

Rosalega góð líkamsrækt

„Ég er búinn að fara tvisvar í sumar og einu sinni í fyrra,“ segir Óttar Sveinsson rithöfundur um ferðir sínar á Esjuna. „Þetta er rosalega góð líkamsrækt enda er maður með harðsperrur í fótunum í tvo til þrjá daga á eftir,“ bætir hann við. „Ég fór í júní með frænda mínum. Þegar við vorum komnir á toppinn og horfðum yfir útsýnið ákváðum við að ganga norður yfir út að Hengjunni. Þar sáum við yfir Borgarfjörðinn og alveg norður úr þannig að þetta varð alveg ógleymanleg ferð. Við vorum síðan samferða Norðurlandabúum niður aftur og þeir voru alveg steinhissa á að hafa komist upp á topp,“ segir Óttar og bætir því við að það sé alltaf gaman að upplifa landið sitt í gegnum útlendinga.

„Það er frábært að fara í góðum félagsskap og gott tækifæri til að fara með samferðafólki sem maður hittir ekki oft. Þarna má líka sjá fólk á öllum aldri en mér er einmitt eftirminnilegt þegar ég sá mann í brekkunni sem var örugglega að minnsta kosti 75 ára. Hann var mjög stæltur og greinilega í mjög góðu formi. Svona fólk virkar alveg eins og vítamínsprauta á mann.“

ÚTSÝNIÐ ER STÓRKOSTLEGT
Óttar er hér ánægður í hlíðum Esjunnar ásamt frænda sínum Halldóri Theodórssyni.

ESJAN

Hæsti punktur er Hábunga, 815 m
Þverfellshorn er í 780 m hæð
Yfir 20 gönguleiðir eru á Esjunni
Stysti tími á toppinn er 25 mínútur
Gott þykir að fara á Þverfellshorn á 1 klst.
Eðlilegt þykir að fara upp og niður á 2 1/2 klst.

Þessir hafa gengið á Þverfellshorn í sumar:
Huldar Breiðfjörð, rithöfundur
Ólafur Örn Haraldsson, forseti Ferðafélags Íslands
Rakel Þorbergsdóttir, fréttamaður
Birkir Ívar Guðmundsson, handboltamaður
Haraldur Örn Ólafsson, göngugarpur
Tryggvi Guðmundsson, knattspyrnumaður
Hjálmar Jónsson, Dómkirkjuprestur

GLEÐILEGT NÝTT LEIKÁR!

Opið hús í Borgarleikhúsinu í dag, sunnudag, kl. 15.00–17.00

Boðið verður upp á veitingar fyrir unga sem aldna.
Starfsfólk Borgarleikhússins, með leikhússtjórann í broddi fylkingar, bakar vöfflur fyrir gesti og gangandi. Heitt á könnunni og svaladrykkir fyrir börnin.

Kynning verður á viðburðum vetrarins:
Grettir, Amadeus, Dagur vonar, Mein Kampf, Fagra veröld, Lík í óskilum, Belgíska Kongó, Viltu finna milljón?, Ronja ræningjadóttir, Sönglist, Íslenski dansflokkurinn.

Leikfélag Reykjavíkur 110 ára:
Um helgina bjóðum við sérstakt afmælistilboð sem leikhúsunnendur ættu ekki að láta fram hjá sér fara, **3 sýningar á aðeins 3.000 krónur!***

Dagskrá:
Forsalur:
Kl. 15.15 Eggert Þorleifsson og Laddi syngja lag úr Viltu finna milljón?
Kl. 15.25 Hansa syngur valin lög úr Gretti og Paris at night.
Kl. 15.40 Krakkar úr Sönglist syngja.
Kl. 15.50 Ronja, Birkir og Lovísa syngja lög úr Ronju ræningjadóttur.
Kl. 16.00 Ronja veitir verðlaun fyrir teiknisamkeppnina „Ronja í sumarfríi“.
Kl. 16.15 Krakkar úr Sönglist syngja.
Kl. 16.30 Söngatriði úr Footloose.
Kl. 16.45 Lög úr Gretti og Sól og Mána. Arnbjörg Hlíf og Hansa syngja.

Tarzan tekur lagið í lok dagskrár.

Nýja sviðið:
Kl. 15.20 Opin æfing – Íslenski dansflokkurinn.
Kl. 15.50 Opin æfing – Mein Kampf.
Kl. 16.20 Opin æfing – Amadeus.

Opnuð verður myndlistasýning barnanna „Ronja í sumarfríi“.

Hitler, Ronja, Birkir, Tarzan og hjónakornin Mozart og Konstansa heilsa upp á gesti og gangandi. Geirfuglarnir spila og skemmta á milli atriða af sinni alkunnu snilld.

*Gildir á Mein Kampf, Dag vonar og sýningu að eigin vali hjá Leikfélagi Reykjavíkur.

HVÍTA HÚSIÐ / SÍA - 6657

Miðasala 568 8000 www.borgarleikhusid.is

BORGARLEIKHÚSIÐ

allt ferðir
Alla miðvikudaga og laugardaga

ÁNÆGÐ MEÐ ÁRSÓL Sveinn Heiðar Jónsson, formaður Flakkara, og eiginkona hans, Erla Oddsdóttir, hafa ferðast víða á Ársól.
FRÉTTABLAÐIÐ/HEIDA.IS

NOKKRIR GÓÐIR Flakkararnir ferðast jafnan í hópum og mikil samhjálp ríkir á meðal þeirra.

DÝRIÐ GENGUR LAUST Dýrið hefur þotið um þjóðvegina í sumar með eigendur sína.

Frumlegir flakkarar

Húsbílum hefur fjölgað töluvert á landinu undanfarin ár og eru þeir orðnir nokkuð áberandi á þjóðvegum landsins. Það vekur athygli að húsbílaeigendur eru farnir að gefa bílum sínum hin frumlegustu nöfn og merkja þá samkvæmt því.

Sveinn Heiðar Jónsson er formaður Flakkara, sem er húsbílaklúbbur Íslands. „Það hefur verið að aukast undanfarin ár að menn nefni bílana sína og verða þá hin ýmsu nöfn fyrir valinu.

Gjarnan hafa nöfnin þó einhverja tilvísun, til dæmis þá er konan mín frá Akranesi og bjó þar í húsi sem heitir Ársól, þess vegna heitir okkar bíll Ársól," segir Sveinn og nefnir nokkur dæmi um skemmtilegar nafngiftir á bílum í húsbílaklúbbnum. Trölli, Krúttið, Lukka, Kuðungurinn, Galsi, Eggið, Dindill, Blíðfari og Druslan, eru allt heldur frumleg nöfn á húsbílum sem ferðalangar geta mætt á leið sinni um landið.

Sveinn segir mikið um að vera hjá Flökkurum á hverju sumri en skipulagðar eru að minnsta kosti 7-8 ferðir ár hvert. „Við byrjum alltaf á að halda aðalfund á sumardaginn fyrsta og endum á lokaskemmtun í september og höldum þá árshátíð félagsins," segir Sveinn. Almennt er reynt að fara eitthvert þar sem er félagsheimili svo hægt sé að dansa, spila félagsvist eða eitthvað slíkt, þannig að það er mikið félagslíf í kringum klúbbinn.

„Í dag eru eigendur meira en 300 bíla af öllu landinu í klúbbnum og rétt er að benda á að hægt er að fá slíkan bíl á mjög viðráðanlegu verði til að byrja með og vinna sig síðan upp í rólegheitunum," segir Sveinn Heiðar, formaður Flakkara.

LÍTILL TRÍTILL Trítill er nettur og skemmtilegur húsbíll og ekki ósennilegt að það hafi haft áhrif á nafngiftina.
FRÉTTABLAÐIÐ/MAGNÚS ÁRNASON

FLAKKARALÍF Sveinn Heiðar segir það vera lífsstíl að vera Flakkari en félagslífið er feykimikið meðal húsbílaeigenda.

LEYSTU KROSSGÁTUNA!

ÞÚ GÆTIR UNNIÐ 2 MIÐA Á HEIMILDARMYNDINA UM JÓN PÁL, ÞETTA ER EKKERT MÁL, SEM SÝND VERÐUR Í KVIKMYNDAHÚSUM UM ALLT LAND.

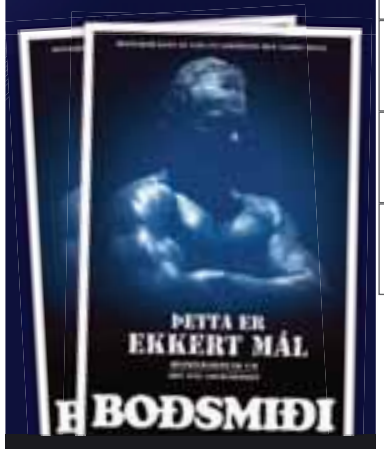

Þú sendir SMS skeytið JA LAUSN LAUSNARORÐIÐ á númerið 1900!
Dæmi hvernig SMS gæti litið út ef svarið er Jón.
Þá sendir þú SMS-ið JA LAUSN JON.

Dregið úr réttum svörum n.k. fimmtudag kl. 12. - 99 kr. smsið

					31 MP & BH	BOTNFALL	FLOKKUN	SEM		SKJÖN	SAMTÖK	KOFI	GOÐMÖGN			
					BATNA											
					PÍPA		2		DRYKKUR / ÞORPARA							
					TIL / RABB			HLJÓTA / TANGI			UTAN / BURTU			BLUNDUR	↓	SKÖPUN
	↓	TVEIR EINS	HRÆÐSLA	ANDVARP						MEST / YNDI						
GANG-TEGUND HESTA						ATORKA / FARVEG						AND-SPÆNIS / SKÓLI				
HEY-SKAPAR-AMBOÐ				Í RÖÐ	6		VINNA / FLÝTIR						FROST-SKEMMD / LOKAORÐ			
		MARRA / PUMPA						GERA RÍKAN / MÁLMUR			4			TVEIR EINS / BEITA		
EINS UM D				SVEI / ÓHLJÓÐ					Í RÖÐ / KRAFTA-VERK			BRAK / MEÐAL	1			
ERFIÐI					SAMNING / KORTABÓK						HLUTI KYNFÆRA / BOX				ÞRÁÐUR	
GANGÞÓFI			FORSKEYTI	3			UTAN / EIGI			AUGLÝST / HLUTA-FÉLAG						ÍÞRÓTTA-FÉLAG
HÁTT						MIKILL ELDUR / UMFRAM							STANSA	FRÁ / FERÐ		
				DRAUP				ÞAKBRÚN / BOR				BORÐ-ANDI / Í RÖÐ			5	
										STINGAST						
				MIS-MUNUR					EKKI ÞESSAR						1000	

Lausn krossgátunnar er birt að viku liðinni á vefnum, www.gatur.net

Slappaðu af...

Mikið úrval af RELAX sófasettum

Fáanlegt í Hagkaupum Smáralind og á Akureyri

Leðurhornsófi 1+2+1 M75

Leðursófasett 3+2+1 8065

Leðursófasett 3+2+1 8052

Leðursófasett 3+2+1 7251

Bycast sófasett 3+1+1 Nice

Leðursófasett 3+1+1 3217

Púðahornsófi 2+h+2 Paris

Leðursófasett 3+1+1 Silví

Leðursófasett 3+1+1 Dany

Leðursófasett 3+1+1 B128

Gildir á meðan birgðir endast.

HAGKAUP
Skemmtilegast að versla

SONY

Betra hljóð & betri mynd
en þú átt að venjast

Engar spólur, minniskort eða diskar.

DCR-SR90
3 Megapixla CCD myndflaga
Built-in 30GB HDD
Carl Zeiss Vario Sonnar T* linsa
10x Aðdráttur um linsu
2.7" Breiðtjalds LCD Snertiskjár
5.1 rása hljóðupptaka með innbyggða hljóðnemanum
Flass
Fallvörn sem ver harðadiskinn
One Touch DVD Burn
Easy PC HDD back-up

Carl Zeiss Linsa
30GB Harður Diskur
5.1 Hljóðupptaka

10.999,- á mánuði vaxtalaust
131.988,- staðgreitt

Auka hleðslutæki, auka rafhlaða og taska að verðmæti 12.950,- fylgir

DCR-HC35
800.000 pixla CCD myndflaga
CarlZeiss Vario-Tessar linsa
20x Aðdráttur um linsu
2.5" LCD Snertiskjár
Einfaldur "Click to DVD" hugbúnaður
i.LINK (DV INN/ÚT)
Fjarstýring & tengistöð fylgja

Carl Zeiss Linsa
20x Aðdráttur um linsu
Click to DVD

5.399,- á mánuði vaxtalaust
64.788,- staðgreitt

Auka hleðslutæki, auka rafhlaða og taska að verðmæti 12.950,- fylgir

*Miðað við 12 jafnar vaxtalausar greiðslur á Visa eða Mastercard skuldabréf. 0,5% stimpilgjald bætist við samningsfjárhæðina og greiðist með jöfnum greiðslum yfir samningstímann.

Aukahlutapakki
BC-TRP hleðslutæki
NP-FP50 hleðslurafhlaða
Taska fyrir myndbands-tökuvél

You make it a Sony

www.sonycenter.is

Sony Center Kringlunni

STUÐ MILLI STRÍÐA Magnaveiki

ÁLFRÚN PÁLSDÓTTIR FJALLAR UM HVAÐ MÚGÆSINGUR BORGAR SIG

Íslenska þjóðin hefur ávallt verið þekkt fyrir að tapa sér í hinum ýmsu uppákomum. Þegar Eurovision er í gangi má heyra saumnál detta á Laugaveginum og stærstu umferðargötur í borginni tæmast. Allir eru að horfa á þessa annars lummulegu keppni og kaffihúsaumræður stjórnast af henni. Útlendingar sem eru hér á þessum tíma skilja hvorki upp né niður hvað gengur að okkur enda er þessi keppni ekkert sérstaklega vinsæl annars staðar. Við förum á mannamót til að horfa á þessa keppni og erum svo alltaf jafn vonsvikin þegar Ísland vinnur ekki keppnina enda öll okkar atriði sem hafa verið send alltaf talin jafn sigurstrangleg.

Nú er annað æði hlaupið í þjóðina. Rock Star er að tröllríða sjónvarpsmarkðinum og Magni, minniháttar sveitaballapoppari að austan, orðinn óskabarn þjóðarinnar. Allt vegna þess að hann er að reyna að komast í hljómsveit með útbrenndum rokkurum sem hafa flestir setið í fangelsi og einn af þeim meira að segja verið kærður fyrir heimilisofbeldi. Þekktustu popparar Íslands tóku sig til og gerðu sjónvarpsauglýsingu þar sem þeir segja þjóðinni að kjósa greyið strákinn sem er aleinn í Los Angeles innilokaður í húsi með fólki sem virðist allt vera frekar bilað á geði.

Greyið varð alblóðugur í síðasta þætti og kannski langar hann ekkert að komast lengra. Kannski langar Magna bara að fara aftur heim í sveitasæluna til stráksins síns. En neihei ekki að ræða það, því endalausar auglýsingar og fjöldapóstar gerðu það að verkum að Magni fékk langflest atkvæði greidd í síðasta þætti. Ísland náði því að slá út stórþjóðir á borð við Ástralíu og Bretland. Ég varð persónulega orðlaus þegar ég sá þessa frétt daginn eftir keppnina. Öll þjóðin er orðin heltekin af Magna og Rock Star. Enda er sjónvarpsstöðin sem sýnir þessa þætti örugglega á grænni grein núna og allar hinar að naga sig í handarbökin yfir að vera ekki með í umstanginu í hringum Magnaveikina sem hrjáir íslensku þjóðina.

myndasögur

Pondus

Eftir Frode Øverli

Gelgjan

Eftir Jerry Scott & Jim Borgman

550 5000

Hringdu ef blaðið berst ekki

FRÉTTABLAÐIÐ

ego dekor

BÆJARLIND 12 - S: 544 4420
WWW.EGODEKOR.IS

Opið: mán-fös 10:00-18:00
OPIÐ UM HELGINA:
lau 10:00-16:00 - sun 13:00-16:00

Madison eikarlína
Borð 180x100 og sex LISA stólar
Verð áður: 134.000,-
-30%
Verð nú: 93.800,-

Skenkur 180x45xH:90
Verð áður: 94.000,-
-30%
Verð nú: 65.800,-

Borðstofuborð, sex stólar og skenkur
– allt settið saman
Verð nú: 159.600,-

Madison sófaborð
-30%
Stærð: 135x70
Verð nú: 20.300,-
Stærð: 60x60
Verð nú: 13.860,-

ÚTSALAN
Í FULLUM GANGI
10-60% afsláttur

Milano leðursófasett
*Einungis fáanlegt í svörtu leðri

3+2
Verð áður: 197.000,-
Tilboðsverð nú: 167.450,-

3+1+1
Verð áður: 207.000,-
Tilboðsverð nú: 175.950,-

Madison hnotu sófaborð
m/skúffu 120x70
Verð áður: 35.000,-
-30%
Verð nú: 24.500,-

Madison hnotulína
Borð 200x100
Verð áður: 62.000,-
-30%
Verð nú: 43.400,-

Skenkur 180x45xH:90
Verð áður: 94.000,-
-30%
Verð nú: 65.800,-

Borðstofuborð, sex ARJAN stólar og skenkur
– allt settið saman
Verð nú: 165.900,-

kemur stund
opnar augun; birtist
DAGUR

upptila anda
örskotsstund
ó þessi svefn!
lakkríssvartur
á feldinn og
urrandi
af MYNDUM

Úr ljóðabókinni Slý: náttbók fyrir draumfærslur eftir Ísak Harðarson sem kom út árið 1985.

bækur

baekur@frettabladid.is

Skáldskapur Hjaltlandseyja

Fjórir rithöfundar frá Hjaltlandseyjum koma fram og lesa úr verkum sínum í Norræna húsinu í dag en í bland við lestur þeirra verður einnig flutt tónlist og þýðingar á hjaltlenskum skáldskap.

Heimsókn höfundanna er að frumkvæði Menningarstofnunar Hjaltlands og er liður í að kynna bókmenntir eyjanna fyrir umheiminum. Höfundarnir eru Lise Sinclair, ljóðskáld og tónlistarmaður frá Friðarey, sem er miðja vegu milli Orkneyja og Hjaltlands, Donald S. Murrey, ljóðskáld, frá Suðureyjum en búsettur á Hjaltlandi, Matthew Wright, smásagnahöfundur, frá Orkneyjum en búsettur á Hjaltlandi og Jen Hadfield, ljóðskáld frá Englandi og staðarskáld á Hjaltlandi. Aðalsteinn Ásberg Sigurðsson og Gyrðir Elíasson koma fram ásamt höfundunum fjórum og lesa úr þýðingum sínum á verkum þeirra.

Hjaltlandseyjar, sem eru fyrir norðan Skotland, voru í eina tíð byggðar norrænum mönnum og þar var allt fram á 19. öld töluð norræna. Enn þann dag í dag koma örnefni á eyjunum Íslendingum kunnuglega fyrir sjónir og þótt enska hafi lengi verið ráðandi tungumál á þessum slóðum er á Hjaltlandi töluð mállýska sem allmargir rithöfundar hafa tileinkað sér sem ritmál í seinni tíð.

Dagskráin í Norræna húsinu er ókeypis og öllum opin.

FORVITNILEGAR BÓKMENNTIR NÁGRANNANNA Skáldskapur frá Hjaltlandseyja verður kynntur í Norræna húsinu í dag.

> Bók vikunnar

Vísnabókin á 60 ára afmæli en hún hefur frá upphafi verið eftirlæti íslenskra barna. Í henni eru vísurnar sem öll börn læra fyrstar, prýddar myndum eftir Halldór Pétursson.

Töfrar í áskrift

NÝTT STARFSÁR SINFÓNÍUHLJÓMSVEITAR ÍSLANDS ER AÐ HEFJAST OG ÞÉR BÝÐST AÐ KOMA MEÐ Í FERÐALAG UM TÖFRAHEIM SINFÓNÍUNNAR. **EF ÞÚ VELUR ÁSKRIFT AÐ TÓNLEIKARÖÐ ÞÁ TRYGGIR ÞÚ ÞÉR BETRA VERÐ OG ÖRUGGT SÆTI.** EN ÞÚ GETUR EINNIG KEYPT STAKA MIÐA STRAX OG TRYGGT TÓNLEIKANA ÞÍNA Í VETUR. **HVAÐ MÁ BJÓÐA ÞÉR?** MOZART, PENDERECKI, CHAPLIN EÐA PINK FLOYD? **HRINGDU Í SÍMA 545 2500** OG LEYFÐU OKKUR AÐ AÐSTOÐA ÞIG VIÐ VALIÐ.

Margir og góðir kostir. Hver hentar þér best?

GULUR, RAUÐUR EÐA GRÆNN

Áskriftaraðir tryggja þér öruggt sæti á frábæra tónleika og betra verð. Heimsþekktir einleikarar og stórbrotin hljómsveitarverk.

GUL EÐA RAUÐ ÁSKRIFTARRÖÐ (7 TÓNLEIKAR) FRÁ **15.470 KR.**

GRÆN ÁSKRIFTARRÖÐ (5 TÓNLEIKAR) FRÁ **12.325 KR.**

TÓNSPROTINN
– TÓNLEIKARÖÐ FJÖLSKYLDUNNAR

Chaplin bíótónleikar, söngleikir og ævintýri og hinir sívinsælu jólatónleikar.

VERÐ FYRIR FERNA TÓNLEIKA:

Börn	**4.080 KR.**
16 ára og eldri	**5.440 KR.**

KRISTALLINN

Nýjung starfsársins er kammertónleikaröð á laugardögum í Listasafni Íslands. Listamenn úr hljómsveitinni fara víða og flytja einstök verk í fallegu umhverfi.

MIÐAVERÐ: **1.500 KR.**
6 TÓNLEIKAR: **7.650 KR.**

REGNBOGINN

Veldu 4-12 tónleika af allri efnisskránni* sem höfða til þín og þú tryggir þér góðan afslátt og öruggt sæti.

VERÐDÆMI FYRIR 4 TÓNLEIKA:

Almennt kort	**9.600 KR.**
17–25 ára	**6.400 KR.**
16 ára og yngri	**4.800 KR.**

*Gildir eingöngu á tónleika í Háskólabíói

Nánari upplýsingar um starfsár Sinfóníuhljómsveitar Íslands 2006-7 eru á www.sinfonia.is. Enn ítarlegri upplýsingar eru í veglegri bók um starfsárið sem allir geta fengið að kostnaðarlausu.

SINFÓNÍUHLJÓMSVEIT ÍSLANDS
SÍMI **545 2500** ::: WWW.**SINFONIA.IS**

FL GROUP ÓSKAR TÓNLISTARUNNENDUM GÓÐRAR SKEMMTUNAR Í VETUR
AÐALSTYRKTARAÐILI SINFÓNÍUHLJÓMSVEITAR ÍSLANDS
FL GROUP

Fíton/SÍA FI018498

Egill rokkar enn

Félagarnir Sigurður J. Grétarsson og Hlynur Þorsteinsson tóku sig til og bjuggu til lög og texta upp úr Egils sögu Skalla-Grímssonar. „Við snöruðum einni af stærstu og frægustu Íslendingasögunum yfir í lög og texta en notum reyndar þrjá texta frá Agli sjálfum," segir Hlynur en þeir félagar hafa nú gefið út söguna í þrjátíu lögum á tveimur geisladiskum ásamt hljómsveit sinni Pósthúsinu í Tuva.

Hljómsveitin ákvað þó að breyta nafni hljómsveitarinnar í Úlfar fyrir þetta verkefni þar sem henni fannst það meira viðeigandi. Þá fengu þeir félagar Soffíu Stefánsdóttur, söngkonu frá Selfossi, til að syngja hlutverk Gunnhildar drottningar en Gunnhildur hefur verið talin jafningi Egils og helsti andstæðingur hans að mörgu leyti.

„Diskarnir eru hundrað mínútur alls og með þeim fylgir textabók þar sem sagan er sögð áfram á milli söngtextanna." Tónlistin er rokk og ról í margbreytilegum myndum, þannig að flestir ættu að geta fundið eitthvað sem nálgast þeirra uppáhaldsrokk.

„Við Sigurður vorum eitthvað að velta því fyrir okkur hvað við ættum að taka okkur fyrir hendur árið 1998 og ákváðum að gera söngleik um eina af þessum stóru Íslendingasögum. Egils saga varð fyrir valinu og við gerðum átta eða níu lög það árið en svo varð ekkert meira úr því," segir Hlynur, sem fór aftur af stað með verkefnið í sumarfríinu sínu árið 2005.

STÓRT VERK Hlynur Þorsteinsson samdi lög og 24 texta upp úr Egils sögu.
FRÉTTABLAÐIÐ/ANTON BRINK

Sigurður samdi þrjá af textunum og þrír eru eftir Egil sjálfan en hina samdi Hlynur auk allra laganna. „Við vonum bara að það sé einhvers staðar áhugasamt leikhúsfólk sem er tilbúið til að setja upp söngleik um Egils sögu því nú eru lögin og textarnir til."

sigridurh@frettabladid.is

GLEÐILEGT NÝTT LEIKÁR!

RONJA RÆNINGJADÓTTIR
Sun 10/9 kl. 14 Sun 24/9 kl. 14
Lau 30/9 kl. 14 Sun 1/10 kl. 14

VILTU FINNA MILLJÓN?
Í kvöld kl. 20 UPPS. Fim 7/9 kl. 20
Sun 10/9 kl. 20 Sun 24/9 kl. 20

FOOTLOOSE
Lau 9/9 kl. 20 Fös 22/9 kl. 20
Lau 23/9 kl. 20 Fim 28/9 kl. 20

MANNAKORN
ÚTGÁFUTÓNLEIKAR
Þri 5/9 kl. 20 Þri 5/9 kl. 22

HÖRÐUR TORFA
AFMÆLISTÓNLEIKAR
Fös 8/9 kl. 19:30 Fös 8/9 kl. 22

AFMÆLISTILBOÐ
Áskriftarkort á 3 sýningar á 3000 kr.*
Kortin eru aðeins seld laugardag 2. sept og sunnudag 3.sept.
Nánari uppl. á www.borgarleikhus.is

PINA BAUSCH
LOKSINS Á ÍSLANDI!
Dansleikhúsið frá Wuppertal undir stjórn Pinu Bausch verður með 4 sýningar á verkinu Aqua í Borgarleikhúsinu.

Sun 17/9 kl. 20
Mán 18/9 kl. 20
Þri 19/9 kl. 20
Mið 20/9 kl. 20
Aðeins þessar 4 sýningar.

Miðaverð 4.900. MIÐASALA HAFIN.

Í dag verður opið hús í Borgarleikhúsinu milli 15-17. Fjölbreytt skemmtiatriði og veitingar í boði.
Allir velkomnir.

ÁSKRIFTARKORT
Endurnýjun áskrftarkorta stendur yfir!
Mein Kampf e. George Tabori
Amadeus e. Peter Shaffer
Fagra veröld e. Anthony Neilson
Dagur vonar e. Birgi Sigurðsson
Söngleikurinn Grettir e. Ólaf Hauk Símonarson, Þórarinn Eldjárn og Egil Ólafsson.
Lík í óskilum e. Anthony Neilson
Ronja ræningjadóttir e. Astrid Lindgren
Viltu finna milljón? e. Ray Cooney.
Belgíska Kongó e. Braga Ólafsson
Íslenski dansflokkurinn
og margt, margt fleira.

Miðasala 568 8000
www.borgarleikhus.is

BORGARLEIKHÚSIÐ

Góðir hlutir gerast hægt

Nútímamaðurinn reynir stöðugt að gera fleiri og fleiri hluti á sífellt skemmri tíma. Blaðamaðurinn og rithöfundurinn Carl Honoré er talsmaður hins gagnstæða enda heldur hann því fram í bók sinni Lifum lífinu hægar að hæglætisbylting sé á næsta leiti.

CARL HONORÉ BLAÐAMAÐUR OG RITHÖFUNDUR Það er mikilvægt að velja rétta hraðann og vera meðvitaður um að hægt sé að gera hlutina hægar - eða hreinlega sleppa þeim.
FRÉTTABLAÐIÐ/STEFÁN

Honoré segir að fólk sé að vakna til vitundar um að hraðinn sé ef til vill ekki alltaf af hinu góða. „Samfélög hafa verið upptekin af hröðun, áður gerði hún gagn, jók framleiðni og framfarir en svo er ekki lengur," útskýrir hann og tekur dæmi af stórfyrirtækjum sem nú þurfa að skikka starfsmenn sína til þess að taka sumarfrí - í þeirri vissu sinni að fríið muni fremur stuðla að aukninni framleiðni en stöðugt álag og meiri yfirvinna. „Ef við setjum þetta ástand í kapítalískt samhengi þá hefur okkar samfélag fremur snúist um „meira og hraðar" en „hægar og betur", segir hann og bætir því við að hröðunina megi ekki aðeins merkja á vinnustöðum heldur líka í einkalífi fólks. „Ég sá grein í tímariti á dögunum sem fjallaði um hvernig fólk getur fengið fullnægingu á þrjátíu sekúndum. Hversu heilbrigt er það?"

Bók hans, Lifum lífinu hægar, er rannsókn á sambandi mannsins við tímann en Honoré hefur ferðast víða og kynnt sér hvernig fólk tekst á við kröfur tímans og aðferðir þess við að hægja á. „Þetta er búið að vera mikið ævintýri en mig óraði ekki við þessum viðtökum. Bókin hefur vakið sterk viðbrögð því hún snertir taug hjá svo mörgum," segir hann og áréttar að hraðaþörf og hið bókstaflega lífsgæðakapphlaup sé menningarlegt vandamál um allan heim. „Ég var heppinn með tímasetninguna á þessari bók því allir eru tala um þetta núna. Ef þessi bók hefði komið út fyrir 15 árum væri hún ekki að koma út á 26 tungumálum."

Bók Honoré kemur víða við enda snertir hraðinn allar hliðar lífsins, allt frá tímasparnaðaráráttu atvinnulífsins til eldamennsku, kynlífs og barnauppeldis. „Þessi bók er ekki sjálfshjálparbók, ég þoli ekki sjálfshjálparbækur því ég vil ekki láta skipa mér fyrir. Þetta er samt bók sem hjálpar fólki að hjálpa sér sjálft, þessi bók breytir hugsunarhætti en hún er samt ekki alvarleg eða ábúðafull. Mér finnst mikilvægt að hafa húmor fyrir hlutunum þó að þetta sé auðvitað alvarlegt mál," segir hann.

Honoré segir að ein aðalreglan sé að gera hlutina á réttum hraða. „Ég er fylgjandi hraða en hann á ekki alltaf við. Fólk þarf að vera meðvitað um möguleikann á því að gera hlutina hægar, eða sleppa þeim alveg." Hann útskýrir hlæjandi að allir viðmælendur hans vilji fá ráð eða samanþjappaða útgáfu af leiðbeiningum um hvernig sé best að bæta ástandið. „Þá segi ég yfirleitt að það sé best fyrir fólk að byrja að hugsa um hraða sinn utan vinnutímans - þar er meira frelsi og svigrúm. Gerið minna. Það eru ákveðnir hlutir sem fólk þarf ekkert að gera, þarf ekki að gera strax og við höfum öll val um okkar framkvæmdahraða. Fólk þarf að finna jafnvægi í því. Annað sem ég bendi á er tæknin, við höfum alla þessa möguleika, sítengingar og símiðlun en við erum búin að gleyma hvernig á að slökkva. Það er mjög mikilvægt „taka sig úr sambandi" öðru hverju," segir Honoré og bætir við að rannsóknir bendi til þess að stöðugt áreiti hreinlega lækki greindarvísitölu fólks. „Í þriðja lagi legg ég til að fólk finni sér ritúal eða athöfn sem ekki er hægt að „hraða" á, stundi til dæmis hugleiðslu eða lesa bók, finni sér athöfn sem fær það til að skipta um gír og finna sér annan hraða."

Hann kveðst mun bjartsýnari nú en fyrir tveimur árum þegar bókin kom fyrst út. „Kaldhæðnin er bara að við viljum flest hægja hratt á okkur. Fólk les bókina og ætlar að breyta öllu á stundinni - sem er alveg fáránleg hugmynd sem mun aldrei virka. Hugmyndin um hæglætið er heldur ekki tengd lífsstíl því slíkar hugmyndir brenna upp á skömmum tíma. Hæglætishreyfingin er komin af stað og eðli málsins samkvæmt mun það taka tíma fyrir fólk að breyta hugsunarhætti sínum," segir hann að lokum.

Edda útgáfa gefur bókina út hér á landi en þýðandi hennar er Geir Svansson.

kristrun@frettabladid.is

Uppákomur í álveri

Álverið í Straumsvík hýsir óvenjulega sýningu í dag en í tilefni af „opnum húsum" álversins í dag ferðast hluti sýningarinnar „Hin blíðu hraun" úr Hafnarborg til Straumsvíkur. Listamaðurinn Halldór Ásgeirsson hefur undanfarnar vikur fengist við að bræða vígalegan hraunklump með þar til gerðum áhöldum en hann mun nú fá liðsinni starfsmann álversins við verkið.

Fjölmargir listamenn munu skemmta gestum á svæðinu sem verður opið allan daginn en þeirra á meðal eru félagarnir Gunni og Felix, Friðrik Ómar og Guðrún Gunnars og Óperukór Hafnarfjarðar.

Boðið verður upp á rútuferðir til Straumsvíkur frá bílaplani Fjarðarkaupa við Bæjarhraun á hálftíma fresti frá kl. 11. Dagskránni í Straumsvík lýkur kl. 17.

FRIÐRIK ÓMAR SÖNGVARI Treður upp í Straumsvík með Guðrúnu Gunnars.
FRÉTTABLAÐIÐ/VILHELM

HVAÐ? HVENÆR? HVAR?

SEPTEMBER

31 1 2 **3** 4 5 6

Sunnudagur

SÝNINGAR

- 10.00 Verk mæðgnanna **Valgerðar Briem** og **Valgerðar Bergsdóttur** eru til sýnis í **Gerðarsafni**. Sýningin stendur til 1. október.
- 13.00 **Tumi Magnússon** og **Aleksandra Signer** sýna vídeó og innsetningar í **Listasafni ASÍ** við **Freyjugötu.**
- 14.00 **Sigurður Örlygsson** leiðir gesti **Hafnarhússins** um sumarsýningu **Listasafns Íslands**, **Landslagið og þjóðsagan**. Sigurður mun fjalla um einstök verk á sýningunni út frá lögmálum málverksins auk þess að fjalla um sýninguna í heild sinni.
- 15.00 Sýningarstjóra myndlistarsýningarinnar **Pakkhúss postulanna**, **Daníel Björnsson** og **Huginn Þór Arason**, leiða gesti Hafnarhússins um sýninguna. Klukkustund síðar fremur **Ásdís Sif Gunnarsdóttir** gjörning. Sýningin stendur til kl. 22. október.

Upplýsingar um viðburði og sýningar sendist á **hvar@frettabladid.is** ekki síðar en sólarhring fyrir birtingu.

„UNDRABÖRN ERU ANDSTYGGILEG."
AMADEUS
EFTIR PETER SHAFFER
Miðasala 568 8000
www.borgarleikhusid.is
BORGARLEIKHÚSIÐ

„APARNIR ERU EKKI ENNÞÁ BÚNIR AÐ STOFNA STÉTTARFÉLÖG."
GRETTIR
EFTIR ÓLAF HAUK SÍMONARSON, ÞÓRARIN ELDJÁRN OG EGIL ÓLAFSSON
Miðasala 568 8000
www.borgarleikhusid.is
BORGARLEIKHÚSIÐ

BROTTNÁMIÐ ÚR KVENNABÚRINU
W. A. MOZART
BROTTNÁMIÐ ÚR KVENNABÚRINU - eftir W. A. Mozart
Frumsýning fös. 29. sep. kl. 20
2. sýn. sun. 1. okt. kl. 20 – 3. sýn. fös. 6. okt. kl. 20 – 4. sýn. sun. 8. okt. kl. 20
5. sýn. fös. 13. okt. kl. 20 - 6. sýn. sun. 14. okt. kl. 20
Kynning fyrir sýningu í boði Vinafélags íslensku óperunnar kl. 19.15
Námskeið um Mozart og Brottnámið úr kvennabúrinu hjá EHÍ hefst 3. október. Skráning í síma 525 4444 – endurmenntun@hi.is
www.opera.is | opera@opera.is | **Sími: 511 4200**
Miðasalan er opin alla daga nema mánudaga kl. 14-18 og fram að sýningu sýningardaga. Símasala kl. 10-18 þriðjudaga - föstudaga. Miðasala á Netinu allan sólarhringinn.
ÍSLENSKA ÓPERAN

ÞJÓÐLEIKHÚSIÐ
Þjóðleikhúsið fyrir alla!
STÓRA SVIÐIÐ KL. 20:00
SITJI GUÐS ENGLAR
Frumsýning fös. 29/9 uppselt, lau. 30/9 kl. 14:00.
ELDHÚS EFTIR MÁLI
Sun. 10/9 uppselt, sun. 17/9, fös. 22/9. lau. 23/9. Aðeins nokkrar sýningar í haust.
FAGNAÐUR
Sun. 24/9.
KASSINN KL. 20:00
DOUBLE NORA
Sýning frá Natori-leikhúsinu í Japan. Í kvöld sun. 3/9.
PÉTUR GAUTUR
Fös. 15/9 örfá sæti laus, lau. 16/9 örfá sæti laus, sun. 17/9 uppselt, fim. 21/9, fös. 22/9, lau. 23/9, lau. 30/9.
SMÍÐAVERKSTÆÐIÐ KL. 20:00
SUMARDAGUR
Frumsýning lau. 9/9 uppselt, fös. 15/9, lau. 16/9, fim. 21/9, sun. 24/9.
KORTASALAN ER HAFIN! ÁSKRIFTARKORT OG OPIN KORT!
MIÐASALA Á NETINU: WWW.LEIKHUSID.IS
AFGREIÐSLA ER OPIN KL. 12:30-18:00 MÁN.– ÞRI. AÐRA DAGA KL. 12:30-20:00.
MIÐASÖLUSÍMI: 551-1200. SÍMAPANTANIR FRÁ KL. 10:00 VIRKA DAGA.

Námskeið
6.vikna Ding Dong tónlistarnámskeið
fyrir börn 3-5 ára.
Kennari: Edda Borg
10 vikna námskeið:
• Trommur
• Bassi – Rafbassi
• Hljómborð
• Gítar – Rafgítar
Námskeiðum er skipt upp í eftirfarandi flokka:
• Byrjendur
• Framhald 1
• Framhald 2 - stúdíóupptaka í lokin
• Leikskóla- og útilegulögin
• Eldri borgarar
Tónskóli Eddu Borg
Hólmaseli 4-6 • 109 Reykjavík • s. 557 3452
www.tonskoli.net
Tónskóli Eddu Borg

Líka fyrir þig; lífið, fréttirnar og fjörið á ensku
REYKJAVIK.COM
REYKJAVIKMAG
Íslendingar og útlendingar fá allar upplýsingar á ensku um allt það sem heimsborgin Reykjavík státar af á hverjum tíma.; menningarviðburðir, tónleikar, skemmtistaðir, veitingastaðir, söfn, gallerí, tíska, verslanir og næturlíf.

Á fyllerí í Ástralíu

Dave Grohl, söngvari rokksveitarinnar Foo Fighters, ætlar að fara á fyllerí með tveimur áströlskum námuverkamönnum sem hlustuðu á tónlist sveitarinnar er þeir voru fastir neðanjarðar í tvær vikur.

„Ég ætla ekki bara að fá mér einn bjór með þessum gaurum, við ætlum að taka hressilega á því," sagði Grohl, sem fer á tónleikaferð með Foo Fighters um Ástralíu í nóvember. „Þetta verður skemmtileg kvöldstund."

Mennirnir tveir voru staddir í námu í Tasmaníu í maí þegar hún hrundi. Drápu þeir tímann með því hlusta á Foo Fighters á MP3-spilara sem var komið til þeirra. Óskuðu þeir sérstaklega eftir því að fá að hlusta á lög sveitarinnar, sem hefur haldið tvenna tónleika hér á landi.

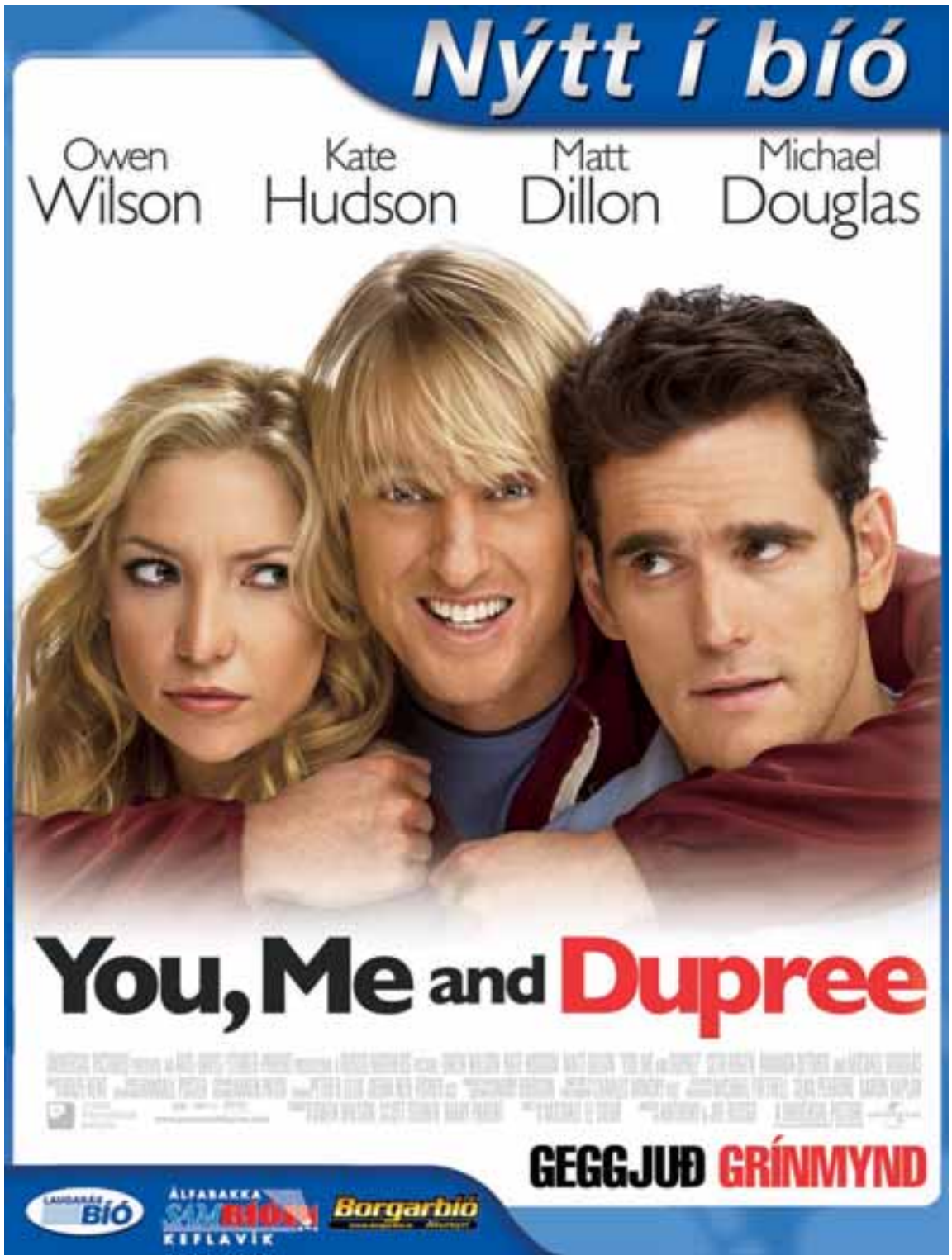

U2-tónleikar á DVD

Hinn átjánda september kemur út DVD-tónleikadiskurinn Zoo TV: Live From Sydney með hljómsveitinni U2.

Tónleikarnir, sem eru frá árinu 1993, voru hluti af Zoo TV-tónleikaferðinni sem var farin til að kynna plötuna Zooropa. Þessi tónleikaferð er af mörgum talin með þeim stórkostlegustu frá upphafi, þar sem sviðið var umkringt hundruðum risasjónvarpsskjáa.

Tónleikarnir voru teknir upp á Sydney Football Stadium. Á sínum tíma komu þeir út á VHS en núna hafa hljóm- og myndgæði verið betrumbætt til muna ásamt því að mikið verður um aukaefni á disknum.

Diskurinn verður tvöfaldur. Á fyrri disknum verða tónleikarnir í heild sinni og á þeim síðari verða heimildarmyndirnar Trabantland, A Fistful of Zoo TV, tónleikaupptökur og myndefni þar sem tónleikagestir eru teknir upp á svið þar sem þeir létta á hjarta sínu á risastórum skjá á tónleikunum.

Síðast en ekki síst fer Bono í hlutverk hins alræmda Macphisto og hrellir leiðtoga heimsins með símtölum sínum beint af sviðinu.

U2 Hljómsveitin U2 hélt frábæra tónleika í Sydney árið 1993.

Panic! með myndband ársins á MTV

Bandaríska rokkhljómsveitin Panic! at the Disco fékk verðlaun fyrir myndband ársins á MTV-myndabandaverðlaununum sem voru afhent í fyrrakvöld. Sló hún þar við þekktum nöfnum á borð við Red Hot Chili Peppers og Madonnu. Verðlaunamyndbandið var við lagið I Write Sins, Not Tragedies.

Hinn sykursæti Breti James Blunt fékk verðlaun fyrir besta myndbandið og bestu myndatökuna við lagið You´re Beautiful. Idolstjarnan fyrrverandi Kelly Clarkson vann í kvennaflokki fyrir lagið Because of You.

Kólumbíska söngkonan Shakira sem hafði fengið sjö tilnefningar vann aðeins ein verðlaun; fyrir besta dansatriðið í Hips Don´t Lie. Madonna var tilnefnd til fimm verðlauna en fékk engin. Söngkonan Pink fékk verðlaun fyrir besta poppmyndbandið við lagið Stupid Girls og Beyoncé Knowles vann fyrir besta R&B myndbandið, sem var við lagið Check On It sem hljómar í kvikmyndinni Bleiki pardusinn. Hljómsveitin AFI vann fyrir besta rokkmyndabandið við lagið Miss Murder.

Gamanleikarinn Jack Black var kynnir hátíðarinnar, sem var haldin í New York.

FRÉTTIR AF FÓLKI

Söngvarinn Robbie Williams segist vera orðinn háður tölvuleikjum. „Tiger Woods 2006 á Sony PlayStation er það nýjasta hjá mér," sagði Robbie. "„Ég hef reynt að láta persónuna í leiknum líkjast mér en virðist ekki ætla að ná því. Þetta er samt góð leið til að drepa tímann," sagði hann. Robbie segist jafnframt þurfa að hægja á sér í húðflúrunum. „Ég er með átján. Vandamálið er að þau verða sársaukafyllri eftir því sem ég eldist."

Popparinn Michael Jackson vill fá John Landis til að leikstýra sínu næsta tónlistarmyndbandi. Landis vann með Jackson við gerð myndbanda við lögin Thriller og Black or White og nú vill Jackson fá hann aftur til starfa. Landis er einnig þekktur sem leikstjóri hinnar sígildu The Blues Brothers.

> Simun, Rógvi og Fróði léku

Framherjinn Rógvi Jacobsen, sem lék með KR-ingum í Landsbankadeildinni framan af sumri, og Fróði Benjamínsen, sem lék með Fram hér á landi fyrir nokkrum árum, léku báðir með landsliði Færeyja sem beið afhroð í leik sínum gegn Skotlandi í undankeppni EM í gær. Lokatölur urðu 6-0, Skotum í vil, og sáu frændur vorir í Færeyjum aldrei til sólar. Simun Samuelsen hjá Keflavík byrjaði á varamanna-bekk Færeyinga en kom inn á þegar stundarfjórðungur var til leiksloka.

sport

sport@frettabladid.is

60 SEKÚNDUR MEÐ ELÍSABETU GUNNARSDÓTTUR

Besti leikmaður Landsbankadeildar kvenna er... Allt Valsliðið.

Margrét Lára eða Ásthildur: Tvær frábærar knattspyrnukonur.

Er eðlilegt að vera með markatöluna 87:8 þegar ein umferð er eftir? Ef maður á það skilið.

Gætir þú hugsað þér að þjálfa karlalið? Nei.

Á að breyta fyrirkomulaginu í Landsbanka-deild kvenna? Það má alveg skoða það. Hef lítið pælt í hvernig.

Hlíðarendi eða Valbjarnarvöllur: Hlíðarendi.

Vinnur Valur tvöfalt? Vonandi.

Valur er... Stórveldi.

Hverjir verða enskir meistarar? Manchester United, ekki spurning.

Kemst karlalandsliðið í lokakeppni EM? Það væri óskandi.

Hvenær tekurðu við kvennalandsliðinu? Þegar réttur tími gefst.

Besta knattspyrnukona heims: Inka Grings.

Besti knattspyrnumaður heims: Ronaldinho.

Fílarðu hljómsveitina Snooze? Hún er frábær.

ÍSLENSKA LIÐIÐ

ÁRNI GAUTUR ARASON 8
Stóð pressuna af sér vel í upphafi leiksins en hefði átt að verja skot Healys í rangstöðumarkinu. Hélt þó hreinu á endanum og átti því góðan dag.

GRÉTAR RAFN STEINSSON 8
Fékk ekkert að leika lausum hala og sinnti varnarhlutverkinu frábærlega. Var alltaf á tánum og skilaði boltanum vel af sér.

ÍVAR INGIMARSSON 9
Átti stórkostlegan leik. Alltaf rétt staðsettur og gerði sóknarmann Norður-Íra, James Quinn, ósýnilegan. Besti landsleikur hans frá upphafi.

HERMANN HREIÐARSSON 8
Barði Norður-Írana af sér allan leikinn, sér í lagi hinn marksækna Healy og reyndi mjög á skap hans. Steig varla feilspor.

INDRIÐI SIGURÐSSON 8
Komst mjög vel frá sínu og sinnti sínu hlutverki eins og til var ætlast. Hafði gætur á hinum reynda Gillespie, sem átti erfitt uppdráttar.

KÁRI ÁRNASON 5
Lék aðeins í hálftíma og náði sér aldrei á strik. Gerði vel í marki Gunnars Heiðars. Gekk greinilega ekki heill til skógar.

JÓHANNES KARL GUÐJÓNSSON 8
Átti afar skynsaman og yfirvegaðan leik en barðist afar vel og vann þar að auki mörg „skítverk". Ný hlið á Jóhannesi, sem leit afar vel út.

BRYNJAR BJÖRN GUNNARSSON 9
Átti hreint frábæran leik. Tók þátt í tveimur mörkum og var gífurlega öflugur á miðjunni, bæði í varnar- og sóknarhlutverki. Glæsileg frammistaða.

HANNES Þ. SIGURÐSSON 7
Barðist vel í fyrri hálfleik og skilaði sínu ágætlega. En klárlega ekki hlutverk í liðinu sem er eftir hans höfði. Slakaði verulega á í síðari hálfleik.

EIÐUR SMÁRI GUÐJOHNSEN 8
Góður dagur hjá Eiði og dæmigerð frammistaða í landsleik. Virtist stundum áhugalítill og hefði mátt eltast meira við boltann. Átti nokkra yfirburðatakta á vellinum auk þess sem hann skoraði gott mark. Vel að markametinu kominn.

GUNNAR HEIÐAR ÞORVALDSSON 7
Var duglegur auk þess sem hann kom Íslandi á bragðið með mjög vel afgreiddu marki. Átti þó í vandræðum með að skila boltanum af sér.

VARAMENN

HELGI VALUR DANÍELSSON 6
Kom inn á fyrir Kára á 35. mínútu. Komst lítið inn í leikinn.

HJÁLMAR JÓNSSON 6
Kom inn á fyrir Hannes á 64. mínútu. Hafði sig lítið í frammi en gerði engin mistök.

STEFÁN GÍSLASON -
Kom inn á fyrir Brynjar Björn á 75. mínútu.

Stórkostleg frammistaða í Belfast

Á 34 mínútum í fyrri hálfleik gerði íslenska liðið út um leikinn gegn Norður-Írum í undankeppni EM með þremur frábærum mörkum og stórkostlegri frammistöðu. Fyrri hálfleikurinn var einn sá besti frá upphafi hjá íslenska landsliðinu, sem hélt einfaldlega fengnum hlut í þeim síðari.

N-Írland **0-3** Ísland

Windsor Park, áhorf: 14 þúsund T. Skjerven, Nor. (8)

0-1 Gunnar Heiðar Þorvaldsson (13.)
0-2 Hermann Hreiðarsson (20.)
0-3 Eiður Smári Guðjohnsen (34.)

TÖLFRÆÐIN

Skot (á mark)	12–6 (3–5)
Varin skot	2–3
Horn	5–4
Aukaspyrnur fengnar	9–11
Rangstöður	3–2

FÓTBOLTI Það var hellidemba sem heilsaði Belfast-búum að morgni leikdags. Það hafði þó stytt upp þegar leikurinn hófst og áður en yfir lauk hóf sólin að skína, sem var sér í lagi viðeigandi fyrir íslenska liðið sem vann frábæran 3-0 sigur með mörkum Gunnars Heiðars Þorvaldssonar, Hermanns Hreiðarssonar og Eiðs Smára Guðjohnsen.

Íslensku leimennirnir byrjuðu á því áður en leikurinn hófst að hópast saman í hring og peppa hvern annan upp fyrir leikinn. Sjaldgæf sjón hjá íslenska liðinu en vonandi merki um breytta tíma.

Athygli vakti að Eyjólfur Sverrisson valdi Gunnar Heiðar Þorvaldsson fram yfir Heiðar Helguson í framlínu liðsins við hlið Eiðs Smára en Heiðar hefur ekki náð sínu besta fram í undanförnum landsleikjum og því ef til vill rökrétt ákvörðun.

Snemma leiks var ljóst að það var mjög þýskur bragur á liðinu. Íslenska liðið var afar þétt og gaf Norður-Írum lítið pláss með boltann. Það hreyfði sig mikið með boltanum og neyddi þar með heimamenn til að gefa háar og langar sendingar.

GAMAN Leikmenn íslenska landsliðsins höfðu ríka ástæðu til að gleðjast eftir sigurinn í gær. Frammistaðan hjá liðinu var sú besta í langan tíma og gefur góð fyrirheit fyrir framhaldið í undankeppni EM. FRÉTTABLAÐIÐ/VALLI

Ungu mennirnir á köntunum, Kári Árnason og Hannes Sigurðsson, voru duglegir að sækja með liðinu og beið þá Eiður Smári fyrir aftan þá og Gunnar Heiðar þar sem hann reyndi að dreifa boltanum í opin svæði.

Það var hins vegar Brynjar Björn sem átti sendinguna sem skapaði fyrsta markið. Hún ratað inn á teig þar sem Kári tók við boltanum og kom honum á Gunnar Heiðar. Hann skilaði boltanum í netið með laglegu utanfótarskoti. Ákvörðun Eyjólfs var ekki lengi að skila tilætluðum árangri.

„Who are you?" sungu stuðningsmenn í stúkunni þegar Jóhannes Karl tók horn á 20. mínútu. Enn og aftur svöruðu Íslendingar fyrir sig hátt og snjallt. Boltinn fór af varnarmanni Norður-Íra og beint fyrir fætur Hermanns Hreiðarssonar, sem skoraði af stuttu færi.

Fyrir Íslendinga var leikurinn eins og draumur en að sama skapi hrein og klár martröð fyrir heimamenn, sem voru þegar farnir að tínast af vellinum.

Norður-Írar reyndu að klóra í bakkann en gekk ekkert. Ívar Ingimarsson átti góðan skalla að marki eftir aðra hornspyrnu Íslands í leiknum en framhjá.

Það kom í hlut miðvallarleikmannsins Sammy Clingan að hafa gætur á Eiði Smára og tókst honum vel upp í upphafi leiks. En eftir að hafa lent 2-0 undir hætti hann nánast að elta hann og var það lýsandi fyrir leik Norður-Íra. Þetta var pínleg stund fyrir þá.

Og það átti eftir að versna enn fyrir heimamenn. Aftur splundraði Brynjar Björn vörn Norður-Íra með sendingu inn fyrir vörn þeirra sem Grétar Rafn fékk, gaf fyrir og boltinn fór af varnarmanni og beint fyrir fætur Eiðs Smára sem átti ekki í vandræðum með að skora. Þar með var markamet Ríkharðs Jónssonar jafnað.

Síðari hálfleikur hófst fremur rólega og greinilegt að leikmenn beggja liða voru heldur áhugaminni en í upphafi leiks. Íslenska liðið slakaði heldur of mikið á og var heppið á 61. mínútu er mark Davids Healy var dæmt af vegna rangstöðu.

Annars var síðari hálfleikur eins og við var að búast. Norður-Írar reyndu að halda niðurlægingunni í lágmarki á meðan íslensku strákarnir reyndu bara að spila skynsamlega, gera ekki mörg mistök og halda fengnum hlut. Við það getur verið erfitt að halda staðfestunni og einbeitingunni en íslenska liðið komst ágætlega frá því.

Niðurstaðan er stórkostlegur sigur í Belfast og getur liðið nú gengið kokhraust til leiks gegn Danmörku á miðvikudag.

UNDANKEPPNI EM
EIRÍKUR STEFÁN ÁSGEIRSSON
skrifar frá Belfast.
eirikur.asgeirsson@frettabladid.is

Landsliðsþjálfarinn Eyjólfur Sverrisson:

Draumabyrjun fyrir liðið

FÓTBOLTI „Þetta var draumabyrjun fyrir liðið og glæsilegt hvernig leikmennirnir tóku á þessum leik," sagði kampakátur landsliðsþjálfarinn Eyjólfur Sverrisson við Fréttablaðið í gær.

„Við vorum að skila góðri varnarvinnu og þegar við unnum boltann áttum við virkilega góðar skyndisóknir og vorum að halda boltanum mjög vel. Mér fannst vera mjög góður taktur í okkar leik."

EYJÓLFUR SVERRISSON Skiljanlega mjög sáttur við sína menn. FRÉTTABLAÐIÐ/VALLI

Íslenska liðið bakkaði eðlilega töluvert í síðari hálfleik, enda með 3-0 forystu. „Við vorum auðvitað ekkert að sperra okkur neitt mikið fram á við. Þeir gerðu að sjálfsögðu allt til að pressa á okkur en við náðum að standast það mjög vel. Við vorum mjög þéttir fyrir í vörninni og höfðum engar áhyggjur," sagði Eyjólfur um síðari hálfleikinn.

Íslendingar mæta Dönum á miðvikudaginn og Eyjólfur sagði að það yrði ekki erfitt að ná mönnum niður eftir þennan leik. „Menn verða alveg vaknaðir þá. Við ætlum að halda okkar leik áfram og styrkja okkur enn frekar.

Varnarleikurinn í dag var að ganga upp líkt og á móti Spánverjum og við vorum að bæta í sóknina núna þannig að þetta er allt á réttri leið." **- dsd**

1-0 Gunnar Heiðar sést hér skora mark sitt í leiknum í gær. FRÉTTABLAÐIÐ/VALLI

Gunnar Heiðar Þorvaldsson:

Ljúft að skora

FÓTBOLTI Gunnar Heiðar Þorvaldsson var kampakátur eftir leik og neitaði því ekki að það hefði verið ljúft að skora fyrsta mark leiksins. „Það var afar ljúft. Markið var einmitt barningsmark, boltinn datt allt í einu fyrir mig og ég kláraði það bara."

Hann sagðist einnig ánægður með varnarleikinn. „Það var ótrúlegt að þeir héldu sífellt áfram að dæla háum boltum inn á teiginn þar sem turnarnir, Hemmi og Ívar, hreinsuðu allt. En það var mikill baráttuandi í liðinu og við hættum aldrei enda var ég alveg búinn á því eftir leik." **- esá**

FÖGNUÐUR Íslensku landsliðsmennirnir fagna hér marki Eiðs Smára í gær.
FRÉTTABLAÐIÐ/VALLI

Fyrirliðinn Eiður Smári Guðjohnsen jafnaði markametið fræga í gær:

Spiluðum stórskemmtilegan bolta

FÓTBOLTI „Það gefur augaleið að við spiluðum frábæran fyrri hálfleik í gær. Hlutirnir duttu fyrir okkur og við uppskárum eftir því. Það var meiriháttar að jafna markametið en eins og ég sagði fyrir leikinn hefði það gerst einhverntímann og aðalatriðið var að við fengum þrjú stig úr leiknum," sagði Eiður Smári Guðjohnsen landsliðsfyrirliði við Fréttablaðið eftir leik.

„Norður-Írarnir komu mér ekki á óvart. Ég held að við höfum náð að drepa þær hættur sem þeir sköpuðu og við vörðumst vel á móti, sem ein liðsheild. Þar að auki spiluðum við örugglega einn skemmtilegasta sóknarbolta sem íslenskt landslið hefur sýnt í lengri tíma."

Eiður segir að varnarleikurinn sé vissulega mikilvægur en liðsheildin sé það sem skipti fyrst og fremst máli. „Eftir þennan leik getum við tekið hrósinu sem ein liðsheild. Við erum með kraftmikla stráka, unga stráka sem eru með mikla hlaupagetu og þess á milli mjög vel spilandi leikmenn. Þegar við gefum hver öðrum sjálfstraust sést hvað við getum gert."

Eiður naut sín vel í sínu hlutverki á vellinum þar sem hann fékk að spila nokkurn veginn frjálst hlutverk í sóknarleiknum. Hann fékk mjög góða dóma í enskum fjölmiðlum og var m.a. valinn maður leiksins hjá Sky. „Ég var skapandi í fyrri hálfleik og Gunnar Heiðar var með góð hlaup sem ég var að reyna að finna. Ég hefði svo getað skorað mark undir lok leiksins en það verður ekki á allt kosið. Vissulega getur það verið strembið að halda einbeitingunni allan leikinn þegar hann spilast svona. Við vorum smeykir við að gefa eftir og bakka. Það gerist oft ósjálfrátt."

Landsliðið heldur heim í dag og hefur undirbúning sinn fyrir leikinn gegn Dönum á morgun. „Nú slöppum við af, náum orkunni aftur upp og byrjum undirbúninginn fyrir Danaleikinn af fullum krafti." - esá

Kári Árnason:

Fékk astmakast

FÓTBOLTI Kári Árnason þurfti að yfirgefa völlinn á 34. mínútu í gær en hann fékk astmakast strax í upphafi leiks og átti því erfitt uppdráttar.

„Ég stóð bara á öndinni og þó að maður hafi reynt sitt besta er það erfitt við þessar aðstæður. Við höldum að þetta sé eitthvað í umhverfinu en ég var líka slæmur á æfingunni í gær. Það var þó ákveðið að láta reyna á þetta í dag en gekk því miður ekki upp," sagði Kári.

Eyjólfur Sverrisson landsliðsþjálfari sagðist við Fréttablaðið í gær ekki eiga von á öðru en að Kári yrði búinn að ná sér fyrir leikinn gegn Dönum á miðvikudag. - esá

Brynjar Björn og Hermann:

Sýndum hvað við getum

FÓTBOLTI „Þetta var frábær leikur og ég var þokkalega sáttur við eigin frammistöðu en fyrst og fremst liðsins alls," sagði Brynjar Björn Gunnarsson, maður leiksins í gær. „Fyrri hálfleikur var með því betra sem við höfum sýnt í langan tíma og allt virtist ganga upp á miðjunni og köntunum. Við héldum boltanum vel og Eiður datt vel inn í plássið sem við sköpuðum. Við náðum því að skapa gott spil innan liðsins," sagði Brynjar.

Hermann Hreiðarsson sagði andstæðinga íslenska liðsins hafa verið gott lið þó að það hefði ekki náð sér almennilega á strik. „Þeir eru mjög skipulagðir og hafa unnið lið eins og England, Finnland og Eistland. En við einbeittum okkur fyrst og fremst að okkur. Við unnum okkar baráttu á vellinum og sýndum svo hvað við getum þegar við erum með boltann."

Hermann lenti nokkrum sinnum upp á kant við sóknarmanninn David Healy og lét hann heyra það. „Hann reynir að sparka boltanum í mig og fiska gult spjald á mig. Það var óheiðarlegt og ég sagði bara mína skoðun á því." - esá

LAWRIE SANCHEZ Afar ósáttur við sína menn.

Þjálfari Norður-Íra:

Áttum baulið fyllilega skilið

FÓTBOLTI Lawrie Sanchez, landsliðsþjálfari Norður-Íra, kvaðst afar óhress með varnarleik norður-írska liðsins í leiknum gegn Íslandi í gær. „Varnarleikur okkar í fyrri hálfleik var skelfilegur og Íslendingarnir nýttu sér það til fullnustu og komust í 3-0. Eftir það voru úrslitin nánast ráðin," sagði Sanchez í samtali við breska sjónvarpið.

Áhorfendur á Windsor Park bauluðu á sína menn þegar þeir gengu af leikvelli í dag. „Þetta er í fyrsta sinn sem ég heyri áhorfendur baula á okkur á okkar heimavelli, en eins og við spiluðum í dag áttu þeir fullan rétt á því," sagði Sanchez. - vig

Sigurinn gegn Norður-Írum:

Metjöfnun á útivelli í EM

FÓTBOLTI 3-0 sigur Íslands í gær gegn Norður-Írum var jöfnun á besta árangri íslenska landsliðsins á útivelli í undankeppni EM. Einu sinni áður hefur Ísland unnið 3-0 á útivelli en það var gegn Litháen 11. júní 2003.

Þetta er þó ekki besti árangur Íslands á útivelli í öllum leikjum. 16. júní 1976 sigraði íslenska liðið Færeyjar 6-1 í vináttuleik í Færeyjum en stærsti sigur Íslands á útivelli í undankeppni HM kom 20. október 1997 þegar Ísland sigraði Liechtenstein 4-0. - dsd

LEIKIR GÆRDAGSINS

Undankeppni EM

A-RIÐILL:

SERBÍA/SVARTF. - ASERBAÍDSJAN 1-0
1-0 Nikola Zigic (72.).
PÓLLAND - FINNLAND 1-3
0-1 Jari Litmanen (54.), 0-2 Jari Litmanen, víti (76.), 0-3 Mika Vayrynen (85.), 1-3 Gargula (89.).

B-RIÐILL:

SKOTLAND - FÆREYJAR 6-0
1-0 Darren Fletcher (6.), 2-0 James McFadden (10.), 3-0 Kris Boyd, víti (24.), 4-0 Kenny Miller, víti (30.), 5-0 Kris Boyd (38.), Garry O'Connor (85.).
GEORGÍA - FRAKKLAND 0-3
0-1 Florent Malouda (7.), 0-2 Louis Saha (16.), 0-3 Thierry Henry (46.).
ÍTALÍA - LITHÁEN 1-1
0-1 Vitalijus Kavaliauskas (21.), 1-1 Filippo Inzaghi (30.).

C-RIÐILL:

MALTA - BOSNÍA 2-5
0-1 Barbarez (4.), 1-1 Pace (6.), 1-2 Hrgovic (10.), 1-3 Hrgovic (45.), 1-4 Muslimovic (48.), 1-5 Muslimovic (50.), 2-5 Mífsud (85.).
UNGVERJALAND - NOREGUR 1-4
0-1 Ole Gunnar Solskjær (15.), 0-2 Fredrik Strömstad (32.), 0-3 Morten Gamst Pedersen (41.), 0-4 Ole Gunnar Solskjær (54.), 1-4 Zoltan Gera, víti (90.).
MOLDAVÍA - GRIKKLAND 0-1
0-1 Nikos Liberopulus (78.).

D-RIÐILL:

TÉKKLAND - WALES 2-1
1-0 David Lafata (76.), 1-1 Martin Jiranek, sjálfsm. (85.), 2-1 David Lafata (89.).
SLÓVAKÍA - KÝPUR 6-1
1-0 Skrtel (9.), 2-0 Mintal (33.), 3-0 Sebo (43.), 4-0 Sebo (49.), 5-0 Karhan (52.), 6-0 Mintal (56.), 6-1 Giasinakis (90.),
ÞÝSKALAND - ÍRLAND 1-0
1-0 Lukas Podolski (57.).

E-RIÐILL:

ENGLAND - ANDORRA 5-0
1-0 Peter Crouch (5.), 2-0 Steven Gerrard (13.), 3-0 Jermain Defoe (38.), 4-0 Jermain Defoe (47.), Peter Crouch (66.).
EISTLAND - ÍSRAEL 0-1
0-1 Roberto Colautti (8.).

F-RIÐILL:

NORÐUR ÍRLAND - **ÍSLAND** 0-3
0-1 Gunnar Heiðar Þorvaldsson (13.), 0-2 Hermann Hreiðarsson (20), Eiður Smári Guðjohnsen (37.).
LETTLAND - SVÍÞJÓÐ 0-1
0-1 Kim Källström (38.).
SPÁNN - LIECHTENSTEIN
Fréttablaðið var farið í prentun áður en leiknum lauk.

G-RIÐILL:

HVÍTA-RÚSSLAND - ALBANÍA 2-2
1-0 Kalachev (2.), 1-1 Skela, víti (7.), 2-1 Romashchemko (24.), 2-2 Hasi (86.).
RÚMENÍA - BÚLGARÍA 2-2
1-0 Rosu (40.), 2-0 Marica (55.), 2-1 Petrov (82.), 2-2 Petrov (84.).
LÚXEMBORG - HOLLAND 0-1
0-1 Joris Mathijsen (18.)

Þjóðverjinn Robert Huth:

Dauðfeginn að losna frá Chelsea

FÓTBOLTI Þýski varnarmaðurinn Robert Huth sagði frá því í gær að hann hefði um tíma verið í sjálfsmorðshugleiðingum þegar útlit var fyrir að sala hans frá Chelsea til Middlesbrough næðist ekki í gegn áður en leikmannaglugginn lokaðist á fimmtudaginn Litlu munaði að ekkert yrði af kaupunum þar sem undirskrift frá Chelsea barst ekki fyrr en nokkrum mínútum áður en lokað var fyrir félagaskipi. Huth hafði engan áhuga á að vera áfram í herbúðum Englandsmeistaranna.

„Við þurftum að bíða í nokkra tíma eftir pappírum og þetta var skelfilegur tími. Undir lokin var ég nánast í sjálfsmorðshugleiðingum. En þetta gekk í gegn og ég er mjög ánægður með að vera hérna," sagði Robert Huth, staðráðinn í að sanna fyrir Jose Mourinho að hann hafði rangt fyrir sér að selja hann. **- dsd**

ROBERT HUTH Er staðráðinn í að sanna hvers hann er megnugur hjá Middlesbrough. NORDIC PHOTOS/GETTY IMAGES

Þýska úrvalsdeildin í handbolta:

Alfreð og Viggó byrja vel

HANDBOLTI Átta leikir fóru fram í þýsku úrvalsdeildinni í handbolta í gær. Alfreð Gíslason og lærisveinar hans í Gummersbach fengu Magdeburg í heimsókn í gær og sigruðu 33-26. Alfreð og félagar hafa farið vel af stað og unnið alla þrjá leiki sína á tímabilinu til þessa.

Flensburg, lið Viggós Sigurðssonar, vann góðan útisigur á Lubbecke, 34-28. Flensborgarar eru einnig taplausir eftir þrjá leiki og Viggó er greinilega að gera fína hluti með þetta lið. Meistaraliðið frá því í fyrra og það sem flestir spá meistaratitlinum í ár, Kiel, er með þrjú stig eftir tvo leiki.

Logi Geirsson og Ásgeir Örn Hallgrímsson léku báðir í gær með Lemgo sem vann öruggan sigur á Hildesheim, 34-20. Lemgo hefur enn ekki tapað það sem af er og er greinilega líklegt til að blanda sér í toppbaráttuna í vetur.

Enn eitt Íslendingaliðið, Göppingen, er svo fjórða taplausa liðið en með liðinu leikur Jaliesky Garcia. Hann skoraði 4 mörk í gær þegar Göppingen vann öruggan sigur á Düsseldorf, 33-19. **- dsd**

Auðveldur sigur Englands

Steve McClaren stýrði enska liðinu í sínum fyrsta alvöru leik í gær. Liðið mætti arfaslöku liði Andorra og vann öruggan sigur. Skotar burstuðu Færeyinga.

FÓTBOLTI England tók í gær á móti Andorra í undankeppni Evrópumótsins í knattspyrnu. Fyrir fram var búist við öruggum sigri Englendinga og sú varð raunin því lokatölur urðu 5-0. Andorramenn áttu aldrei möguleika í leiknum enda fámenn þjóð og árangur þeirra í undankeppnum til þessa ekkert til að hrópa húrra fyrir. Wayne Rooney var í banni og hans stöðu í liðinu tók Jermaine Defoe.

Peter Crouch kom enskum yfir snemma leiks og félagi hans hjá Liverpool, Steven Gerrard, bætti við marki númer tvö með glæsilegu skoti. Jermain Defoe kom Englandi í 3-0 og þannig stóðu leikar í hálfleik.

Seinni hálfleikurinn var ekki nema tveggja mínútna gamall þegar Defoe skoraði sitt annað mark í leiknum og kom Englendingum í 4-0. Peter Crouch skoraði sitt annað mark og fimmta mark Englendinga á 66. mínútu þegar hann skallaði sendingu frá Aaron Lennon í netið. Þar við sat og öruggur 5-0 sigur Englendinga staðreynd.

„Leikmennirnir léku mjög vel og gerðu allt sem þeir áttu að gera. Þetta var viss prófraun fyrir okkur, ekki hve mörg mörk við myndum skora heldur hvernig hugarfarið yrði hjá okkur í leiknum. Leikmennirnir mættu einbeittir til leiks og við skoruðum á réttum tímum," sagði Steve McClaren, sem var að stýra enska liðinu í fyrsta alvöru leik sínum.

Frakkar gerðu góða ferð til Georgíu í gær og sigruðu 3-0. Florent Malouda kom Frökkum yfir, Saha bætti öðru marki við og síðasta mark leiksins var sjálfsmark.

Skotar unnu öruggan sigur á Færeyingum með sex mörkum gegn engu. Kris Boyd skoraði tvö mörk og þeir Darren Fletcher, Kenny Miller, James McFadden og Garry O'Connor skoruðu eitt mark hver. **- dsd**

STEVEN GERRARD Skorar hér annað mark Englendinga með glæsilegu skoti. Gerrard átti mjög góðan leik á hægri vængnum og er ekki útlit fyrir að David Beckham sé að snúa aftur í enska liðið í bráð. NORDIC PHOTOS/GETTY IMAGES

LEIKIR GÆRDAGSINS

Þýski handboltinn

MELSUNGEN - GROSSWALLSTADT 20-25
Einar Hólmgeirsson skoraði 6 mörk fyrir Grosswallstadt en **Alexander Peterson** 2 mörk.
GUMMERSBACH - MAGDEBURG 31-26
Guðjón Valur Sigurðsson skoraði 7 mörk fyrir Gummersbach en **Róbert Gunnarsson** skoraði 2.
HAMBURG - HBW BAILINGEN 33-25
TUS LUBECKE - FLENSBURG 28-34
Þórir Ólafsson skoraði tvö mörk fyrir Lubecke.
KRONAU/ÖSTRIGEN - WILHELMSHAVEN 33-30
Gylfi Gylfason skoraði tvö mörk fyrir Wilhelmsh.
NORDHORN - MINDEN 32-25
Einar Örn Jónsson skoraði sjö mörk og Snorri Steinn Guðjónsson sex fyrir Minden.
GÖPPINGEN - DÜSSELDORF 33-19
Jaliesky Garcia skoraði 4 mörk fyrir Göppingen.
LEMGO - HILDESHEIM 34-20
Logi Geirsson skoraði fimm mörk fyrir Lemgo en **Ásgeir Örn Hallgrímsson** skoraði þrjú.

STAÐAN:

GÖPPINGEN	**3**	**3**	**0**	**0**	**101-72**	**6**
LEMGO	3	3	0	0	94-71	6
FLENSBURG	**3**	**3**	**0**	**0**	**98-83**	**6**
GUMMERSBACH	3	3	0	0	103-93	6
GROSSW.ST.	**3**	**2**	**1**	**0**	**83-71**	**5**
NORDHORN	3	2	0	1	87-77	4
MAGDEBURG	**3**	**2**	**0**	**1**	**85-81**	**4**
KRONAU/Ö	3	2	0	1	89-87	4
HAMBURG	**3**	**2**	**0**	**1**	**90-89**	**4**
KIEL	2	1	1	0	64-56	3
WILHELMSH.	**3**	**1**	**0**	**2**	**98-99**	**2**
HILDESHEIM	3	1	0	2	87-96	2
WETZLAR	**2**	**0**	**0**	**2**	**50-64**	**0**
MELSUNGEN	3	0	0	3	74-84	0

HM í körfubolta

Leikur um 3. sætið:
BANDARÍKIN - ARGENTÍNA 96-81
Stiga USA: Dwyane Wade 32, LeBron James 22 (9 frákköst, 7 stoðs.), Carmelo Anthony 15.
Stig Argentínu: L. Scola 19, A. Noggioni 18, C. Delfino 13.
Leikur um 5. sætið:
FRAKKLAND - TYRKLAND 64-56

Danir eru sigurvissir fyrir leikinn gegn Íslendingum á miðvikudag:

Íslendingar munu pakka í vörn

FÓTBOLTI Leikmenn og þjálfarar danska landsliðsins í fótbolta eru sigurvissir fyrir leikinn gegn Íslendingum í undankeppni EM sem fram fer á Laugardalsvellinum á miðvikudaginn. Danir unnu sannfærandi 4-2 sigur á Portúgölum í æfingaleik á Parken á föstudagskvöldið og eru danskir fjölmiðlar á því að landslið Íslands verði liðinu auðveld bráð fyrst það átti ekki í teljandi vandræðum með að leggja Portúgali, sem eru númer fjögur á styrkleikalista FIFA, að velli.

Þjálfarinn Morten Olsen sagði við fréttamenn eftir leikinn að leikurinn gegn Íslandi kæmi þó til með að spilast allt öðruvisi. „Portúgal er léttleikandi lið sem leggur áherslu á sóknina og í svona æfingaleik er eðlilegt að leikmenn séu afslappaðir og reyni að skora mörk. Það er allt annað að spila í undankeppni stórmóts, á útivelli gegn lítilli þjóð eins og Ísland er," sagði Olsen og bætti við að íslensku leikmennirnir væru algjör andstæða við þá portúgölsku.

„Portúgalarnir eru nettir og leiknir, Íslendingarnir eru stórir og sterkir. Þeir munu nota vöðvana meira en Portúgalarnir gerðu," sagði Olsen. Thomas Gravesen, einn kunnasti leikmaður danska liðsins, var á sama máli. „Það var gaman að spila á móti liði sem sækir gegn okkur en ég er ekki viss um að það hjálpi okkur mikið fyrir leikinn gegn Íslendingum. Þeir munu ábyggilega pakka í vörn og láta reyna á þolinmæði okkar. Það verður allt öðruvísi leikur," sagði Gravesen.

Luis Felipe Scolari, þjálfari Portúgals, sagði eftir leikinn að Danir hefðu á að skipa virkilega öflugu fótboltaliði sem gæti lagt hvaða þjóð sem er að velli. „Þetta er skemmtilegt sóknarlið með marga góða leikmenn sem allir þekkja sitt hlutverk vel," sagði hann.

Jon Dahl Thomasson, Thomas Kahlenberg, Martin Jörgensen og Nicklas Bendtner skoruðu mörk Dana í leiknum en Ricardo Carvalho skoraði bæði mörk Portúgala. Fyrirliðinn Thomas Helveg meiddist í leiknum og tók ekki þátt í æfingu danska liðsins í gær. Óvíst er hvort hann verði orðinn leikfær fyrir leikinn gegn Íslandi. **- vig**

MORTEN OLSEN Þjálfari Dana segir að leikstíll Íslendinga sé allt öðruvísi en leikstíll Portúgala og að á Laugardalsvellinum megi Danir búast við líkamlega sterkari leikmönnum. NORDICPHOTOS/GETTY IMAGES

VAKNAÐU VEL

Heimir og Sirrý vekja Íslendinga með fréttatengdum dægurmálaþætti.
Ísland í bítið á NFS, Stöð 2 og Bylgjunni alla virka daga frá 7 - 9.

nfs@365.is digital ísland

FÓLK VIRÐIST ELSKA AÐ HATA MIG

Umdeildasti knattspyrnudómari landsins er klárlega Garðar Örn Hinriksson. Þrátt fyrir ungan aldur hefur Garðar lent í ýmsu á sínum ferli og sumt af því miður skemmtilegu sem á ekkert skylt við fótbolta. Garðar Örn talar opinskátt og af hreinskilni um líf sitt sem knattspyrnudómari við Fréttablaðið í dag.

ÞAÐ ER ÉG SEM RÆÐ HÉR Garðar Örn les hér Skagamanninum Reyni Leóssyni lífsreglurnar í leik gegn KR síðasta sumar. FRÉTTABLAÐIÐ/VALLI

FÓTBOLTI Knattspyrnudómarar hafa verið óvenjumikið milli tannanna á fólki í sumar vegna ýmissa umdeildra mála. Garðar Örn Hinriksson er þar ekki undanskilinn en hinn skeleggi, sköllótti og söngelski dómari lætur sér fátt fyrir brjósti brenna og heldur sínu striki þrátt fyrir alla gagnrýni sem hann fær.

„Ég man ekki nákvæmlega hvar öll lætin byrjuðu í sumar en allir tóku þátt. Það verður að segjast eins og er að á tímabili var ótrúlega leiðinlegt að taka þátt í þessu. Ég er ekki að segja að við séum heilagir því að sjálfsögðu á að gagnrýna okkur eins og aðra. Menn fóru bara töluvert yfir strikið því við vorum kallaðir ömurlegir án þess að menn hefðu nokkuð fyrir sér í þeim efnum.

Mér hefur aldrei leiðst eins mikið að dæma í fótbolta og fyrri hluta þessa móts. Ég var ekki að spá í að hætta en þetta var ofboðslega leiðinlegt ástand," sagði Garðar alvarlegur en þessi hasar sem hann talar um endaði með því að tveir þjálfarar voru sektaðir og í kjölfarið róuðust þjálfarar nokkuð.

Svívirtur á skemmtistað

„Ég er búinn að prófa allt í þessu og meira en margir aðrir. Ég hef líka oftast verið milli tannanna á fólki og fólk virðist elska að hata mig," sagði Garðar Örn, sem segist hafa verið laus við öll leiðindi utan vallar þar til í sumar.

Hann leysti Jóhannes Valgeirsson af hólmi í leikhléi í leik Fylkis og KR. Skömmu eftir hlé dæmdi hann umdeilda vítaspyrnu á Fylki og helgina eftir mátti hann þola svívirðingar á skemmtistað í borginni.

„Mér var ekki sama um það. Þá fór maður að hugsa til hvers maður væri að standa í þessu. Ég hef ekki lent í slíku áður út af boltanum en slíkt hafði komið fyrir þar sem ég hef verið viðriðinn tónlist og þar hef ég fundið fyrir verulegum leiðindum.

Samt spurning hvort það sé ekki öfund því allir vilja vera söngvarar og gefa út lög en það vill enginn vera dómari."

Reiður út í Óla Þórðar

Eins og áður segir hefur Garðar Örn lent í ýmsu á sínum ferli og ekki síður utan vallar en inni á vellinum. Síðasta sumar sakaði Ólafur Þórðarson, þáverandi þjálfari ÍA, Garðar um að hata ákveðna leikmenn ÍA-liðsins og vöktu ummælin eðlilega mikla athygli.

„Ég heyrði þetta viðtal í útvarpinu og ég get ekki lýst því hversu reiður ég var. Það sem ég hafði umfram Óla var að ég sýndi stillingu því Valtýr Björn hringdi í mig um leið og hann var búinn að skella á Óla. Óli hringdi í mig skömmu síðar og baðst afsökunar en þetta er eitthvað það leiðinlegasta sem ég hef lent í," sagði Garðar Örn, sem hefur gengið undir hinum ýmsu nöfnum hjá knattspyrnuunnendum og nægir þar að nefna nöfn eins og raðspjaldarinn og rauði barónninn.

Vorkenni Gillzenegger

Annað eftirminnilegt atvik sem kom upp síðasta sumar var þegar Gillzenegger skrifaði pistil í DV þar sem hann réðst ómaklega að Garðari Erni sem dómara og gekk síðan lengra er hann gerði lítið úr manndómi Garðars.

„Ég var rosalega hissa er ég las þennan pistil. Ég átti aldrei von á því að það yrði gengið svona langt. Ég vorkenni greyinu sem skrifar þetta því hann á greinilega við einhver vandamál að stríða. Annars var ég meira reiður út í blaðið fyrir að birta þetta og reiður út í ritstjórana þar sem þetta hafi ekki verið lesið yfir.

Ég hef aldrei séð svona í nokkrum fjölmiðli og mér fannst það vera skandall að þessu væri hleypt í gegn. Þetta var fullmikið af því góða og svo á ég dóttur sem er að byrja að lesa. Ég ætlaði fyrst að fara í mál en hætti við þar sem ég taldi ekki gott að blása málið upp. Ef ég hefði gert það þá fannst mér líka að ég væri að viðurkenna að það væri lítið undir mér. Það væri ekki gott ef ég ætlaði að halda mínu striki á djamminu," sagði Garðar og hló létt, greinilega búinn að jafna sig á skrifunum.

Er fyndnasti dómari á Íslandi

Ekki er nóg með að ráðist hafi verið að manndómi Garðars heldur var hann einnig sakaður um að vera húmorslaus í sumar af Tryggva Guðmundssyni. Ástæðan var sú að hann spjaldaði Tryggva er hann var að fíflast í innkasti.

„Ég vissi að þetta var húmor hjá Tryggva en það sem menn gleyma er að við dómararnir erum með eftirlitsdómara sem dæma okkur. Auðvitað langar okkur oft að taka þátt í húmornum en við getum það hreinlega ekki þar sem það mun bitna á okkur. Annars get ég sagt þér að ég er örugglega fyndnasti dómarinn í faginu. Það vantar ekki húmor í mig og það geta margir staðfest," sagði Garðar léttur en eflaust hugsa margir sem lesa þetta viðtal hvernig hann nenni að standa í þessu þar sem það virðist vera stöðugt neikvætt áreiti í kringum dómgæsluna.

Lét ekki amatöraumingja eyðileggja fyrir mér

„Fyrir nokkrum árum síðan lenti ég í hroðalegum leik og þá ætlaði ég að hætta en þetta var leikur í neðri deildinni. Ég hafði rekið leikmann annars liðsins af velli fyrr um sumarið og félagar hans ákváðu að hefna fyrir það með stöðugum árásum á mig allan leikinn.

Ég svaraði, eins og ég er frægur fyrir, með því að veifa rauðum spjöldum allan hringinn. Ég ætlaði að hætta um kvöldið en eftir að ég náði mér niður hugsaði ég að það kæmi ekki til greina að láta einhverja amatöraumingja út í bæ eyðileggja fyrir mér að gera það sem mér þykir skemmtilegt. Blessunarlega hélt ég áfram og ég er FIFA-dómari í dag en þeir eru enn að grafa skurði," sagði Garðar.

Fjölmiðlarnir vandamál

Fréttablaðið fjallaði á dögunum um starfsumhverfi dómara og að sú neikvæða umræða sem dómarar verði fyrir væri farin að hafa þau áhrif að þeir íhuguðu að hætta í dómgæslu áður en þeir þyrftu þess. Hvað telur Garðar að sé hægt að gera til að bæta ástandið?

„Fjölmiðlarnir spila mjög stórt hlutverk og ekki bara blöðin heldur líka sjónvarpsstöðvarnar sem og þessi útvarpsþáttur sem hann Valtýr Björn er með. Þar er valtað yfir okkur hvað eftir annað án þess að menn hafi nokkuð fyrir sér. Svo er verið að kvarta yfir því að við nennum ekki að tala við þá. Það er af því að við komum aldrei sem sigurvegarar út úr slíku og skiptir engu hversu rétt við höfum fyrir okkur.

Vandamálið finnst mér liggja í fjölmiðlunum og ég les alltaf um leikina sem ég dæmi og það fer rosalega í pirrurnar á mér þegar strákar sem kannski halda með Val eru að skrifa um Val. Ef Valur tapar leiknum þá bitnar það á dómaranum. Ég finn mikið fyrir þessu og sérstaklega ef maður er að dæma úti á landi. Mér finnst menn vera fulldómharðir á okkur og vissa dóma án þess að hafa hugmynd um hvað málið snýst," sagði Garðar, sem segir allt annað að dæma í neðri deildunum í dag því þar sé borin virðing fyrir sér.

„Það er búið að vera algjör draumur í sumar að komast í neðrideildarleiki. Þegar ég mæti á leik í annarri deildinni liggur við að menn beygi sig niður fyrir manni. Þetta er kannski fullsterkt til orða tekið en það er allt annað í gangi og hluti af því er að við erum lausir við fjölmiðlana í þessum leikjum," sagði Garðar Örn Hinriksson.

henry@frettabladid.is

EKKERT MÚÐUR Leikmenn komast ekki upp með neitt múður hjá Garðari Erni en hann segir hér einum leikmanna Fylkis að halda sig á mottunni. FRÉTTABLAÐIÐ/ANTON BRINK

Sunddeild Ármanns

Barnasund

Sundnámskeið fyrir börn 2ja-6 ára hefst laugardaginn **16. september nk.** í Árbæjarskóla

Ungbarnasund

Námskeiðið hefst 9. september nk. í Árbæjarlaug.

Innritun virka daga frá kl. 17.00 og um helgar frá kl. 13.00 í síma 866 0122 Eygló eyglo@sjukratjalfun.is

Heimsmeistaramótið í körfubolta:

Bronsið til Bandaríkjanna

KÖRFUBOLTI Bandaríkjamenn tryggðu sér í gær þriðja sætið á heimsmeistaramótinu í körfubolta sem stendur yfir í Japan. Bandaríkin mættu Argentínu í leik um þriðja sætið og unnu með fimmtán stiga mun, 96-81.

Dwyane Wade fór á kostum í liði Bandaríkjamanna og skoraði 32 stig og var með 76,5% skotnýtingu utan af velli. Næstur honum í stigaskori kom Lebron James með 22 stig auk þess sem hann tók níu fráköst og átti sjö stoðsendingar. Hjá Argentínumönnum var Luis Scola stigahæstur með 19 stig og næstur á eftir honum var Andres Nocioni með 18 stig.

Frakkar og Tyrkir mættust einnig í gær í leik um fimmta sætið. Mjög lítið var skorað í leiknum, sem endaði með sigri Frakka, 64-56. Florent Pietrus skoraði mest Frakka eða 12 stig, auk þess sem hann tók níu fráköst. Hjá Tyrkjum var það hins vegar leikmaður með hið stórskemmtilega nafn Engin Atsur sem var stigahæstur með 15 stig.

Í dag kl. 10:30 er svo úrslitaleikurinn milli Spánverja og Grikkja. **- dsd**

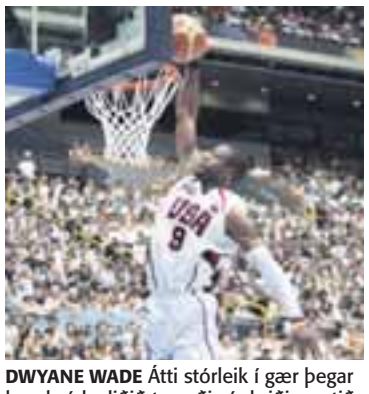

DWYANE WADE Átti stórleik í gær þegar bandaríska liðið tryggði sér þriðja sætið á HM. NORDIC PHOTOS/GETTY IMAGES

So You Think You Can Dance -
Dansinn hefst á ný...

Frá framleiðendum American Idol kemur einn vinsælasti sjónvarpsþáttur Bandaríkjanna í sumar. Í So you think you can dance er leitað að besta dansara Bandaríkjanna.

NÝTT

NÝTT

Rock School -
Gene Simmons úr Kiss reynir að breyta stilltum krökkum í spillta rokkara ...

Hinn skrautlegi Gene Simmons úr hljómsveitinni Kiss tekst á við eitt erfiðasta verkefni sitt til þessa í sjónvarpsþáttunum Rock School. Gene hefur aðeins 6 vikur til þess breyta 13 ára krökkum, sem hingað til hafa eingöngu spilað klassíska tónlist í alvöru rokkara.

NÝTT

Rescue Me -
Tommy Gavin og félagar á slökkvistöð 62 eru komnir aftur

Þetta er þriðja seria af þessum frábæru þáttum um hóp slökkviliðsmanna í New York borg þar sem alltaf er eitthvað í gangi. Ef það eru ekki vandamál í vinnunni þá er það einkalífið sem angrar þá. Ekki hjálpar það til að mennirnir eru enn að takast á við afleiðingar 11.september sem hafði mikil áhrif á hópinn, en þar féllu margir félagar þeirra í valinn.

NÝTT

South Park -
Cartman, Kenny, Kyle og Stan eru mættir á Sirkus

8.serían um villingana í South Park en þar er alltaf eitthvað furðulegt í gangi. Ótrúlega vinsælir og margverðlaunaðir teiknimyndaþættir eftir þá Trey Parker og Matt Stone.

NÝTT

Chappelle's Show -
Loksins á Íslandi...

Einhverjir umtöluðustu grínþættir síðari ára með einum umtalaðasta manni Bandaríkjanna, Dave Chappelle. Grínistinn Dave Chappelle lætur allt flakka í þessum þáttum og er engum hlíft. Hvort sem það eru bíómyndir, leikarar, trúarhópar eða kynþáttur þá hikar Chappelle ekki við að gera grín af því sem honum dettur í hug.

HAUSTDAGSKRÁIN HEFST Á MORGUN

SIRKUS TV

ÚR BÍÓHEIMUM

Hver mælti og í hvaða kvikmynd?

„Just going to the kitchen to get some food, then I'm going to tell you a story that will make your balls shrink to the size of raisins."

Svar: Spike úr kvikmyndinni Notting Hill frá árinu 1999.

dagskrá

Í TÆKINU: BRUCE WILLIS LEIKUR Í TEARS OF THE SUN Á STÖÐ 2 Í KVÖLD

Stamaði sem ungur maður

Walter Bruce Willison eins og hann heitir í raun og veru fæddist þann 19. mars árið 1955 í Idar-Oberstein í Þýskalandi. Faðir hans var hermaður í bandaríska hernum en árið 1957 flutti fjölskyldan aftur vestur um haf til New Jersey. Willis gekk vel í skóla og var vinsæll. Hann stamaði hins vegar og það kom því flestum í kringum hann á óvart þegar hann ákvað að demba sér út í leiklistina, en á sviðinu háði stamið honum ekki.

Árið 1977 lék hann í fyrsta skipti á sviði og eftir það fóru hjólin að snúast hjá Bruno, eins og vinir hans kölluðu hann. Hann fékk hlutverk í Miami Vice-þáttaröðinni þar sem hann lék drykkfelldan ofbeldismann. Næsta hlutverk hans var í sjónvarpsþáttunum Moonlighting, sem var sýndur var á árunum 1985-1989 við góðar undirtektir. Fyrir hlutverk sitt í þáttunum hlaut hann bæði Emmy- og Golden Globe-verðlaunin. Þegar tími gafst reyndi hann fyrir sér í Hollywood, fyrsta myndin var Blind Date þar sem hann lék á móti Kim Basinger. Hollywood var að verða hans.

Bruce Willis var þó ekki á allra vörum fyrr en í myndinni Die Hard, en þar lék hann lögreglumanninn John McClane, sem lumbraði hressilega á þýsku hryðjuverkagengi sem hélt konu hans í gíslingu. Die Hard kom öllum á óvart og það var ekki síst Bruce Willis að þakka, sem fyrir vikið varð stærsta stjarnan í Hollywood.

Willis hefur einnig reynt fyrir sér í tónlist, en ekki verið eins farsæll á þeirri vígstöð. Árið 1987 kom meðal annars út platan Return of Bruno, þá samdi hann einnig titillag kvikmyndarinnar Hudson Hawk svo fátt eitt sé nefnt.

▶ **22.10** *Drama*

GOYA Í BORDEAUX

▶ **22:15** *Drama*

DEADWOOD

▶ **21.30** *Veruleiki*

FABULOUS LIFE OF...

▶ **22:30** *Spenna*

SLEEPER CELL

▶ **19.10** *Viðtal*

ÖRLAGA-DAGURINN

SJÓNVARPIÐ

8.00 Morgunstundin okkar **8.01** Sammi brunavörður (1:26) **8.10** Geirharður bojng bojng (13:26) **8.31** Hopp og hí Sessamí (17:26) **8.55** Konstanse (5:10) **9.00** Stjáni **9.24** Sígildar teiknimyndir (29:30) **9.31** Líló & Stitch (48:49) **9.53** Gæludýr úr geimnum (24:26) **10.15** HM í körfubolta

12.35 Latibær **13.00** Gullmót í frjálsum íþróttum **15.00** Queens of the Stone Age **16.05** Kóngur um stund (11:12) **16.35** Út og suður **17.05** Vesturálman (17:22) **17.50** Táknmálsfréttir **18.00** Tvíburarnir (1:3) **18.27** Skoppa og Skrítla (3:8)

18.40 **Hænur í borg** (Hens in the City)
19.00 **Fréttir, íþróttir og veður**
19.35 **Kastljós**
20.10 **Sjónvarpið í 40 ár (1:21)** Efni úr safni Sjónvarpsins. Þáttaröð í tilefni 40 ára afmælis Sjónvarpsins 30. september næstkomandi.
20.20 **Susana Baca** Upptaka frá tónleikum Susana Baca á Listahátíð 2004.
20.50 **Arfurinn (1:8)** (Bleak House) Nýr breskur myndaflokkur byggður á sögu eftir Charles Dickens um fólk sem fær að kenna á brotalömunum í bresku réttarkerfi á 19. öld.
21.45 **Helgarsportið**
▶ **22.10** **Goya í Bordeaux** (Goya en Burdeos) Spænsk bíómynd frá 1999. Í myndinni er sagt frá síðustu æviárum listmálarans Franciscos Goya í Bordeaux en hann lést árið 1828.

23.50 Kastljós **0.25** Útvarpsfréttir í dagskrárlok

2

7.00 Pingu **7.10** Hlaupin **7.20** Myrkfælnu draugarnir (46:90) **7.35** Stubbarnir **8.00** Doddi litli og Eyrnastór **8.10** Kalli og Lóla **8.25** Könnuðurinn Dóra **8.50** Grallararnir **9.15** Ofurhundurinn **9.35** Kalli litli kanína og vinir hans **10.00** Barnatími Stöðvar 2

12.00 Hádegisfréttir **12.25** Neighbours **12.45** Neighbours **13.05** Neighbours **13.25** Neighbours **13.45** Neighbours **14.10** Það var lagið (e) **15.15** Curb Your Enthusiasm (10:10) **16.05** Neyðarfóstrurnar (6:16) **17.05** Veggfóður (11:20) **17.45** Oprah (91:145)

18.30 **Fréttir, íþróttir og veður**
19.10 **Örlagadagurinn (13:14)**
19.40 **A Thing Called Love (3:6)** (Hin svokallaða ást)
20.40 **Monk (13:16)** (Mr. Monk And The Big Reward)
21.25 **Shield (1:11)** (Sérsveitin) The Shield gerist í Los Angeles og fjallar um sveit lögreglumanna sem virðist hafa nokkuð frjálsar hendur. Kynþáttaóeirðir magnast í englaborginni og Vic og sérsveit hans þurfa að beita meiri harðræði en nokkru sinni áður til að ráða niðurlögum þeirra.
▶ **22.15** **Deadwood** (Tell Your God To Ready For Blood) Deadwood er litríkur landnemabær í Bandaríkjunum þar sem allt er leyfilegt. Gullæði rekur marga áfram en fæstir hafa heppnina með sér. Hér leynast margir svartir sauðir og illmenn i fara um með ránshendi á degi hverjum.

23.10 Tears of the Sun (Stranglega bönnuð börnum) **1.05** King Solomon's Mines **2.30** King Solomon's Mines **3.55** What's the Worst That Could Happen? **5.30** Fréttir Stöðvar 2 **6.15** Tónlistarmyndbönd frá Popp TíVí

SIRKUS TV

18.30 **Fréttir NFS**
19.10 **Seinfeld**
19.35 **Seinfeld**
20.00 **Pípóla (8:8) (e)**
20.30 **Bernie Mac (21:22) (e)** (Go Bernie, It's Your Birthday)
21.00 **Fabulous Life of (e)** (Cameron Diaz) Í þessum frábæru þáttum er farið á bakvið tjöldin með þotuliðinu í Hollywood.
▶ **21.30** **Fabulous Life of (e)** (Princes William & Harry)
22.00 **Ghost Whisperer (7:22) (e)**
22.50 **Falcon Beach (13:27) (e)** (Reckless Love) Falcon Beach er sumarleyfisstaður af bestu gerð. Þangað fer fólk til að slappa af og skemmta sér í sumarfríinu sínu enda snýst allt þar um sumar og frelsi.En þar mætast líka tveir heimar – sumarleyfisgestirnir og íbúar bæjarins.

23.40 X-Files (e) **0.25** Smallville (16:22) (e)

SKJÁREINN

13.45 Whose Wedding is it Anyway? – lokaþáttur (e) **14.30** Beautiful People (e) **15.15** Surface (e) **16.00** America's Next Top Model VI – NÝTT! (e) **17.00** Brúðkaupsþátturinn Já – lokaþáttur (e) **18.00** Pepsi World Challenge (e)

18.45 **Parkinson (e)**
19.35 **Run of the House – lokaþáttur (e)**
20.00 **It's Good to be...** E sjónvarpsstöðin telur niður þau 101 atvik sem hafa hrist hvað mest upp í heimsbyggðinni á síðustu árum, í máli og myndum.
20.30 **Celebrity Cooking Showdown**
21.30 **C.S.I: New York** Mac og Stella rannsaka morð á gestgjafa í spilavíti eftir að einn leikmaðurinn var gripinn við svindl og var sparkað úr leiknum. Danny og Hawkes finna vísbendingar sem leiða þá til morðingja ungrar stúlku sem fannst myrt.
▶ **22.30** **Sleeper Cell** Farik fer á fund með hryðjuverkaleiðtogunum í Las Vegas. Tilgangur fundarins er að ákveða dagsetningu fyrir næstu árás. Ungur afganskur strákur heimsækir þá í bækistöðvarnar og biður um inngöngu í hópinn.

23.30 Da Vinci's Inquest – Ný þáttaröð **0.20** Law & Order (e) **1.10** Sugar Rush (e) **1.35** Óstöðvandi tónlist

NFS

10.00 Fréttir **10.10** Lífið og tilveran **11.00** Ísland í dag – brot af besta efni liðinnar viku

12.00 Hádegisfréttir/Markaðurinn/Íþróttafréttir/Veðurfréttir/Leiðarar dagblaða **12.25** Pressan **14.00** Fréttir **14.10** Ísland í dag – brot af besta efni liðinnar viku **15.10** Lífið og tilveran **16.00** Fréttir **16.10** Pressan **17.45** Hádegið E **18.00** Veðurfréttir og íþróttir

18.30 **Kvöldfréttir**
▶ **19.10** **Örlagadagurinn (13:14)** Sigríður Arnardóttir, Sirrý, ræðir við Íslendinga, bæði þekkta og óþekkta,um örlagadaginn í lífi þeirra; daginn sem gerbreytti öllu. Þátturinn er sýndur í opinni dagskrá og einnig á NFS.
20.00 **Pressan** Viðtalsþáttur í umsjá Róberts Marshall þar sem tekin verða fyrir heitustu málefni vikunnar úr fréttaheiminum og fjölmiðlum.
21.35 **Lífið og tilveran**
22.30 **Kvöldfréttir**

23.10 Síðdegisdagskrá endurtekin

STÖÐ 2 BÍÓ

6.15 Dís **8.00** A Shot at Glory **10.00** My House in Umbria **12.00** Daddy Day Care **14.00** Dís **16.00** A Shot at Glory **18.00** My House in Umbria

20.00 **Daddy Day Care** (Pabbi passar)
22.00 **Hótel Rúanda** (Hotel Rwanda)

0.00 Broken Arrow (e) (Stranglega bönnuð börnum) **2.00** They (Stranglega bönnuð börnum) **4.00** Hótel Rúanda (Stranglega bönnuð börnum)

SKJÁR SPORT

14.00 Stuðningsmannaþátturinn „Liðið mitt" (e) **15.00** Upprifjun 2005 – 2006 (e) **16.00** Tímabilið 2006 -2007 (e) **17.00** Að leikslokum (e) **18.00** Watford – West Ham (e)

20.00 **Middlesbrough – Portsmouth (e)**
22.00 **Dagskrárlok**

OMEGA

Dagskrá allan sólarhringinn.

E! ENTERTAINMENT

12.00 E! News Weekend **13.00** THS Supermodels: Beyond Skin Deep **15.00** THS Janice Dickinson **16.00** THS Kate Moss **17.00** Sexiest Rock Stars **18.00** 7 Deadly Hollywood Sins **18.30** Gone Bad **19.00** Forbes Celebrity 100: Who Made Bank **21.00** Girls of the Playboy Mansion **21.30** Girls of the Playboy Mansion **22.00** Sexiest Rock Stars **23.00** Sexiest European Stars **0.00** 101 Even Bigger Celebrity Oops!

AKSJÓN

Fréttaþátturinn Korter er sýndur kl.18.15 og endursýndur á klukkutíma fresti til kl. 9.15

ÁSKRIFT: 515 6100 | WWW.STOD2.IS | SKÍFAN | OG VODAFONE

NÝTT!
FRÁ FRAMLEIDENDUM SOPRANOS

GULLÆÐIÐ Í DEADWOOD

Landnemabærinn Deadwood laðar fram það versta í mönnum. Byrjar á ný í kvöld kl. 22:15

GOTT FOLK McCANN

VIÐ MÆLUM MEÐ

STÖÐ 2 BÍÓ KL. 14.00
Dís

Íslensk kvikmynd frá 2004 sem byggð er á metsölubókinni Dís. Segir hún á gamansamanhátt frá ástum og örlögum Dísar, rótlausrar stúlku á þrítugsaldri sem býr í miðborg Reykjavíkur og er að fríka út á valkostunum. Henni reynist erfitt að fóta sig og getur ekki gert upp við sig hvort hún vilji lifa áhyggjulausu lífi, vera laus og liðug, djamma og njóta sín í skóla lífsins eða taka lífið fastari tökum, feta menntaveginn og festa ráð sitt eins og gömlu vinkonurnar. Myndin fangar vel þann valkvíða sem virðist hrjá ungu kynslóðina. Við erum vön því að hafa það svo gott að við kunnum ekki að berjast fyrir því sem við viljum. Við getum ekki einu sinni ákveðið hvað við viljum.

Sudoku dagsins

Fylltu út í reitina þannig að hver lína, hver dálkur og hver 3x3 kassi rúmi allar tölurnar á bilinu 1 til 9. Sama talan má ekki koma fyrir tvisvar sinnum í sömu línu, sama dálki eða sama 3x3 kassa. Engin stærðfræðikunnátta er nauðsynleg þó leikið sé með tölum. Þrautin er leyst með rökhugsun og útsjónarsemi. Lausnir, ráðleggingar og upplýsingar eru á www.sudoku.com. Lausn þrautarinnar birtist á sama stað í blaðinu á morgun.

			7				2	
1		3			5			
		2			8	9	1	
	3	6						4
				1				
5						7	8	
	4	9	1			6		
			2			4		1
	8				4			

Lausn á gátu gærdagsins

4	7	3	6	1	5	9	8	2
8	1	5	4	9	2	6	3	7
2	6	9	7	8	3	5	4	1
1	4	6	3	7	8	2	5	9
7	5	2	9	4	6	3	1	8
3	9	8	5	2	1	7	6	4
5	2	4	1	6	7	8	9	3
9	3	7	8	5	4	1	2	6
6	8	1	2	3	9	4	7	5

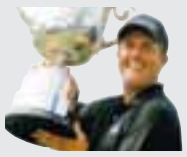

▶ **20.30**
Golf

US PGA Í NÆRMYND

SÝN besta sætið

9.30 Gillette Sportpakkinn **10.00** Box – Clinton Woods vs. Glenco **11.30** EM 2008 – undankeppni

13.10 EM 2008 – undankeppni **14.50** Brasilía – Argentína **16.50** EM 2008 – undankeppni

18.30 **Sterkasti maður í heimi 1983** (World's Strongest Man 1983)
19.30 **Hápunktar í PGA mótaröðinni** (Buick Open) Helstu svipmyndir frá síðasta móti á PGA mótaröðinni í golfi.
▶ **20.30** **US PGA í nærmynd** (Inside the PGA) Hér fáum við nærmynd af fremstu kylfingum heims og fáum góð ráð til að bæta leik okkar á golfvellinum. Ómissandi þáttur fyrir golfáhugamenn.
21.00 **US PGA golfmótaröðin – Bein útsending** Bein útsending frá lokadegi Deutsche Bank mótsins á bandarísku PGA-mótaröðinni í golfi. Mótið fer fram í Boston en í fyrra sigraði Olin Browne mjög óvænt.

23.00 Brasilía – Argentína

RÁS 1 FM 92,4/93,5

8.05 Morgunandakt **8.15** Tónlist á sunnudagsmorgni **9.03** Framtíð lýðræðis **10.15** Hvíti hvalurinn **11.00** Guðsþjónusta í Digraneskirkju

12.20 Hádegisfréttir **12.45** Veðurfregnir **13.00** Frá hagyrðingamóti á Vopnafirði **14.00** Söngvamál **15.00** Dægradvöl **16.10** Sumartónleikar evrópskra útvarpsstöðva

18.00 Kvöldfréttir **18.28** Einn, tveir, þrír **19.00** Hið ómótstæðilega bragð **19.50** Óskastundin **20.37** Í samband við umheiminn **21.15** Laufskálinn **21.55** Orð kvöldsins

22.15 Til allra átta **23.00** Andrarímur

RÁS 2 FM 90,1/99,9

6.05 Morguntónar **9.03** Helgarútgáfan **10.05** Helgarútgáfan

12.20 Hádegisfréttir **12.45** Helgarútgáfan **14.00** Sniglabandið í beinni **16.08** Rokkland

18.00 Kvöldfréttir **18.28** Tónlist að hætti hússins **19.00** Sjónvarpsfréttir **19.30** Á vellinum **22.10** Þvergrip **0.10** Popp og ról **1.10** Næturtónar

BYLGJAN FM 98,9

9.00 Valdís Gunnarsdóttir

12.00 Hádegisfréttir **12.20** Rúnar Róbertsson
16.00 Enn á tali hjá Hemma Gunn

18.30 Kvöldfréttir og Ísland í dag
19.00 Ívar Halldórsson

AÐRAR STÖÐVAR

FM 90,9 TALSTÖÐIN
FM 99,4 ÚTVARP SAGA
FM 95,7 FM957 / Topp tónlistarstöðin
FM 102,2 Útvarp Latibær / Fjölskyldu útvarp
FM 102,9 Lindin / Kristilegt efni
FM 96,7 Létt Bylgjan / Tónlist og afþreying
FM 105,5 Útvarp Boðun / Kristilegt efni
FM 89,5 Kiss / Nýja bítið í bænum
FM 88,5 XA-Radió / 12 spora efni
FM 91,9 XFM / Tónlist og afþreying
FM 97,7 X-ið / Enginn viðbjóður

ÁSKRIFT: 515 6100 | WWW.STOD2.IS | SKÍFAN | OG VODAFONE

NÝTT!

Fimmta syrpan af einum sterkasta og umtalaðasta spennuþætti síðari ára. The Shield gerist í Los Angeles og fjallar um sveit lögreglumanna sem virðist hafa nokkuð frjálsar hendur. Kynþáttaóeirðir magnast í borginni og sveitin beitir öllum brögðum til að ráða niðurlögum þeirra. Lögreglumaður innra eftirlitsins, (Forest Whitaker) hefur sveitina undir smásjá. Aðalleikarinn er sem fyrr Michael Chiklis sem fékk bæði Golden Globe og Emmy verðlaunin sem besti leikari í dramahlutverki.

SÉRSVEITIN SVÍFST EINSKIS!
The Shield byrjar á ný í kvöld kl. 21:25

GOTT FÓLK McCANN

HRÓSIÐ FÆR ...

HRÓSIÐ FÆR...

...Borgarholtsskóli fyrir að hafa það að leiðarljósi að skóli sé fyrir alla og stuðla að uppbyggingu skólastarfs í Pakistan.

HIN HLIÐIN KRISTJANA STEFÁNSDÓTTIR DJASSSÖNGKONA

Guðlaug Elísabet fyndnust

25.05.1968

Hvað er að frétta?
Allt gott. Ég er að fara að taka upp plötu á Jazzhátíð Reykjavíkur og er að semja eigin tónlist.
Augnlitur:
Blágrænn. Grænn í rigningu.
Starf: Söngkona og söngkennari hjá FÍH.
Fjölskylduhagir:
Einhleyp með þriggja og hálfs árs dóttur.
Hvaðan ertu?
Frá Selfossi, en ég er ættuð frá Eyrarbakka.
Ertu hjátrúarfull?
Ég var það, en það er að renna af mér.
Uppáhaldssjónvarpsþátturinn:
Little Britain og breskir sakamálaþættir. Svona tímabundið er það Rock Star.
Uppáhaldsmatur:
Góður og hollur lífrænn matur. Ég er hrifin af indverskum mat, íslensku lambakjöti og fiski.
Fallegasti staður:
Þórsmörk.
iPod eða geislaspilari?
iPod, ég er nýbúin að skipta.
Hvað er skemmtilegast?
Dóttir mín og tónlist.
Hvað er leiðinlegast?
Fólk sem hefur enga siðferðiskennd, sem kann sig ekki.
Helsti veikleiki:
Súkkulaði.
Helsti kostur:
Jákvæðni og seigla.
Helsta afrek:
Dóttir mín.
Mestu vonbrigðin:
Það er of persónulegt til að segja frá.
Hver er draumurinn?
Að gefa út plötu með mínu eigin efni og eigin útsetningum.
Hver er fyndnastur/fyndnust?
Guðlaug Elísabet Ólafsdóttir, leikkona og besta vinkona mín.
Hvað fer mest í taugarnar á þér?
Óstundvísi.
Uppáhaldsbókin? Alkemistinn eftir Paulo Coelho.
Hvað er mikilvægast? Heilsa og hamingja.

FRÉTTIR AF FÓLKI

Hinir virðulegu gestir IFF -kvikmyndahátíðarinnar, Marisa Tomei og Matt Dillon, hafa spókað sig á landinu síðan þau lentu hér á miðvikudagskvöldinu. Marisa Tomei er þekkt fyrir áhuga sinn á hvers kyns útivist og hefur meðal annars brugðið sér á hestbak. Hún lenti þó í ógöngum þegar hún ætlaði að gera sér dagamun og kíkja á Hótel Búðir, sem er vinsæll viðkomustaður stjarnanna hér á landi. Þegar Óskarsverðlaunahafinn var rétt ókominn sprakk á bílnum hjá henni og unnusta hennar og erfiðlega gekk að gera við dekkið. Stjörnurnar dóu ekki ráðalausar heldur röltu á næstu bóndabæ og fengu inni hjá vingjarnlegum bónda sem var meira en lítið tilbúinn til að aðstoða Tomei. Segir sagan að leikkonan hafi haft mjög gaman af þessari uppákomu og segi söguna við hvert tækifæri.

Sannkallað stórskotalið hélt hópinn í miðborg Reykjavíkur á föstudagskvöldinu. Þau **Patti Smith, Matt Dillon, Marisa Tomei og Gerard Butler** gerður sér glaðan dag og fóru út að borða á Skólabrú. Lengi vel var talið að Brandon Routh, sem leikur Ofurmennið, myndi bætast í hópinn og samkvæmt heimildum Fréttablaðsins lét hann sér duga að borða kvöldmat með hópnum en dreif sig síðan heim því frá Skólabrú var haldið niður á Rex þar sem þeir Dillon og Butler létu fara vel um sig og er greinilegt að leikararnir tveir njóta mikillar kvenhylli hér á landi því ungar íslenskar stelpur áttu erfitt með að láta þá félaga í friði. Marisa Tomei lét sig hins vegar hverfa fljótlega og sinnti unnusta sínum og Patti Smith þótti nóg komið eftir kvöldmatinn. Þeir Butler og Dillon máluðu hins vegar bæinn rauðan og höfðu á orði að hingað ætluðu þeir að koma sem oftast.

- fgg

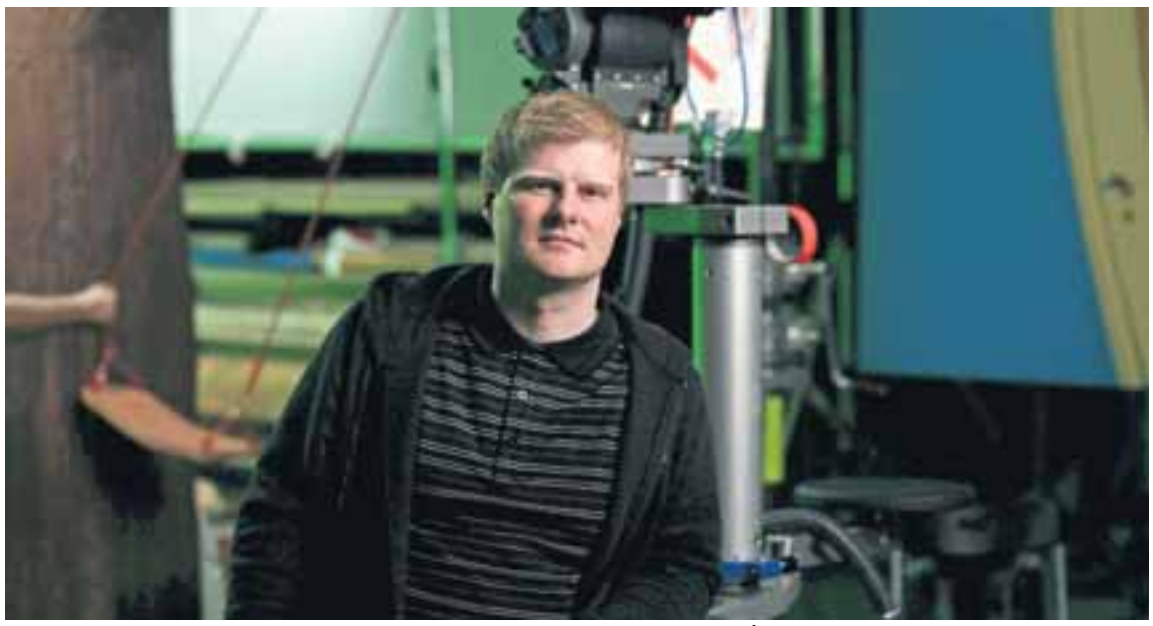

SIGVALDI J. KÁRASON Er að klippa stjörnum prýdda Hollywood-mynd ásamt Valdísi Óskarsdóttur og hefur mörg járn í eldinum.

SIGVALDI KÁRASON: KLIPPIR MEÐ VALDÍSI ÓSKARSDÓTTUR

Framleiðir mafíumynd með stjörnuleikurum

Kvikmyndin Dead Man's Card var frumsýnd á kvikmyndahátíðinni í Edinborg sem lauk nýverið. Þar var hún valin ein af bestu myndum hátíðarinnar en einn þriggja framleiðenda myndarinnar er Sigvaldi J. Kárason. Hann á framleiðslufyrirtækið Stray Dogs Films ásamt þremur félögum sínum en fyrirtækið hefur verið á hægri en öruggri siglingu inn í hinn harða heim kvikmyndaiðnaðarins.

LEIKUR HANN MAFÍÓSA? Ingvar E. Sigurðsson er í viðræðum við Sigvalda og félaga um hlutverk í myndinni Curver Up.

Þegar Fréttablaðið náði tali af honum var Sigvaldi staddur inni í klippiherbergi í London en hann vinnur við að klippa kvikmyndina Vantage Point í leikstjórn Peters Travis ásamt Valdísi Óskarsdóttur. Myndin skartar Sigourney Weaver, Dennis Quaid og Forest Whitaker í aðalhlutverkum. „Við sitjum bara hérna hvort í sínu herberginu og reytum hárið hvort af öðru," segir Sigvaldi og hlær en leynir ekki aðdáun sinni á því sem fyrir augun hefur borið. „Þetta er ótrúlega flott mynd sem segir sömu söguna frá sjónarhóli ólíkra einstaklinga," útskýrir Sigvaldi en fyrir vikið er verkefnið fyrir klipparana mjög erfitt. „Þetta eru margar kvikmyndatökuvélar í einu þannig að herbergið er útkrotað af alls kyns pælingum," segir Sigvaldi.

Þeir félagar í Stray Dogs Films fengu góð viðbrögð við Dead Man's Card og þeim bárust tilboð frá bandarískum stórfyrirtækjum sem vildu ýmist dreifa myndinni eða endurgera hana. Sigvaldi segir að þeir séu bara rólegir í tíðinni og bíði eftir rétta tilboðinu enda þýði ekki að vera með neinn æðibunugang, slíkt kalli bara á mistök. Stray Dogs Films hefur þegar hafið undirbúning að næstu mynd, Carver Up, sem fjallar um hvernig mafían stjórnar á bak við tjöldin í nýrri bardagaíþrótt sem ber heitið „Mixed Martial Arts". „Við erum í viðræðum við nokkrar mjög frægar kvikmyndastjörnur um að taka að sér hlutverk í myndinni en það tekur alltaf sinn tíma," segir Sigvaldi en upplýsir þó að viðræður standi yfir við Ingvar E. Sigurðsson um lítið aukahlutverk í myndinni. „Ég vil að sjálfsögðu fá sem flesta Íslendinga til vinnu við myndina enda var það upphaflega hugmyndin með þessu öllu saman," segir Sigvaldi en reiknað er með að Curver Up fari í tökur í byrjun næsta árs.

- fgg

FRÉTTIR AF FÓLKI

Eins og Fréttablaðið greindi frá í vikunni leitar nú Reykjavik Casting, með þær **Söru Guðmundsdóttur** og **Alexíu Björg Jóhannesdóttur** í fararbroddi, að fjögur hundruð manns til að leika í einni viðamestu auglýsingu sem gerð hefur verið á Íslandi. Þegar hafa hundrað manns skráð sig til leiks en þátttakendur þurfa flest allir að vera hálfnaktir fyrir utan hundrað manns, sem þurfa að vera allsberir. Síðasti tökustaðurinn verður á Akureyri og því geta norðanmenn látið til sín taka í auglýsingunni, sem leikstýrt er af hinum heimsfræga auglýsingaleikstjóra Ivan Zacharias. Þeim sem hafa áhuga á að striplast úti í guðsgrænni náttúrunni fyrir vænan skilding skal bent á póstfangið reykjavikcasting@gmail.com.

Róbert Marshall, framkvæmdalegum forstöðumanni NFS (eða er það öfugt?), er margt til lista lagt og hefur meðal annars sannað að hann er jafnvel enginn eftirbátur Árna Johnsen á söngsviðinu. Svo bar við að á dögunum taldi Róbert að kona nokkur hefði borið kennsl á sig vegna sönghæfileika sinna. Konan mun hafa gert sér dælt við hann á öldurhúsi í borginni og meðal annars hrósað honum fyrir fagran söng. Róbert var að vonum upp með sér en þegar hann spurði hvort hún hefði séð sig troða upp í brekkusöngnum á Þjóðhátíð um árið varð konan sposk á svip og spurði: „Heitirðu ekki Magni?"

Helgi Seljan skildi eftir sig stórt skarð hjá NFS sem verður vandfyllt. Helgi hefur verið ein aðaldriffjöðurinn í dægurmálaþættinum Ísland í dag og ljóst að hans verður sárlega saknað. Herma heimildir Fréttablaðsins að **Ásgeir Kolbeinsson** muni taka við en hann hefur haft hægt um sig að undanförnu eftir að hnakkabyltingunni var hrundið á Sirkus.

- bs

Beint í spilun á fjórum stöðvum

Fjórar af vinsælustu tónlistarsjónvarpsstöðvum Bretlands; The Box, Hits, Chart Show og B4 hafa sett nýjasta myndband stúlknasveitarinnar Nylon í spilun.

Myndbandið er við lagið Closer, sem er önnur smáskífa Nylon. Sú fyrsta, Losing a Friend, náði 29. sæti breska vinsældalistans og fór fram úr björtustu vonum. Vonir eru nú bundar við að Closer, sem kemur út í byrjun október, muni endurtaka leikinn.

„Það tók okkur margar vikur og allt upp í mánuði að fá svona spilun síðast en að fara með þetta inn á skrifstofu og beint í spilun er alveg meiriháttar," segir Einar Bárðarson, umboðsmaður Nylon.

Myndbandið var tekið upp á herragarði rétt fyrir utan Liverpool og þykir vel úr garði gert. Er það væntanlegt í spilun hér heima í næstu viku. „Það þykir styrkleikamerki að vera kominn með aðra smáskífu og búinn að fara á topp 40. Þá átta menn sig á því að þetta er komið til að vera," segir Einar.

Stúlkurnar í Nylon eru nú komnar til Bretlands til að undirbúa sig fyrir tónleikaferð með hljómsveitinni McFly sem hefst 17. september. McFly er ein heitasta strákasveitin í Bretlandi. Hafa þeir sent frá sér vinsæl lög á borð við Obviously, All About You og I Wanna Hold Your Hand sem hafa öll komist í efsta sæti breska vinsældarlistans. Tvennir tónleikar verða haldnir á Wembley og verður það í fjórða og fimmta sinn sem stelpurnar í Nylon koma þar fram á þessu ári. ■

NYLON Stúlknasveitin Nylon er á leiðinni í enn eina tónleikaferðina um Bretland.

allt heilsa
Alla þriðjudaga og fimmtudaga

LAGER SALA

SÍÐASTI DAGURINN!

TÓNLIST · TÖLVULEIKIR · DVD

OPIÐ 11-19 ALLA DAGA!

ÞÚSUNDIR GEISLADISKA, DVD
OG TÖLVULEIKJA Á ÆVINTÝRALEGU VERÐI!

FRÁ 199,-

EKKI MISSA AF ÞESSU!

LAGERSALA FELLSMÚLA 28
(GAMLA WORLD CLASS HÚSINU)

FRÉTTABLAÐIÐ

SÍMANÚMER FRÉTTABLAÐSINS: 550 5000, fax: 550 5099 **Ritstjórn:** 550 5005, fax: 550 5006, ritstjorn@frettabladid.is
DREIFING: dreifing@posthusid.is **Auglýsingadeild:** auglysingar@frettabladid.is **Veffang:** visir.is

VIÐ SEGJUM FRÉTTIR | **SMÁAUGLÝSINGASÍMINN ER 550 5000**

SMÁAUGLÝSINGAR FRÉTTABLAÐSINS
Stórmarkaður í stofunni heima
PÖNTUNARSÍMI 550 5000
EÐA Á VISIR.IS

BAKÞANKAR
DAVÍÐS ÞÓRS JÓNSSONAR

Reykjavík greip væl

Þegar tímaritið The Reykjavík Grapevine hóf göngu sína var ég einn þeirra fjölmörgu sem tóku því fagnandi, enda var blaðið eins og ferskur andvari. Það var róttækt og meinhæðið, með hvassa og málefnalega ádeilu á íslenskt samfélag sem ekki var vanþörf á. Glöggt er gests augað.

Því finnst mér það sorglegt að nú virðist blaðið vera komið í hendur manna sem ekki gera greinarmun á háði og níði, ádeilu og illkvittni, manna sem telja víðtækt önuglyndi bera vott um róttækni. Þannig hafa úrillir stráklingar undanfarið fengið að níða skóinn af hverjum þeim sem ekki er nógu hipp og kúl að þeirra mati óhindrað á síðum blaðsins. Gleggst sást þetta í umfjöllun blaðsins um afmælistónleika Bubba Morthens, þar sem hann, fimmtugur maðurinn, var borinn þeim þungu sökum að miða listsköpun sína ekki við tónlistarsmekk unglingspilts að nafni Sindri Eldon. Tíðkast þau nú hin breiðu spjótin.

Í nýjasta tölublaðinu verður Magni Ásgeirsson fyrir barðinu á óskeikulleika blaðsins í málefnum er varða hipp og kúl. Glæpur hans er að hafa nýtt tækifæri sem honum bauðst til að vekja heimsathygli sem tónlistarmaður og gera það þannig að hann hefur verið sjálfum sér, fjölskyldu sinni, landi og þjóð til staks sóma. Það sem mér finnst einkum aðdáunarvert við framgöngu Magna er hve auðmjúkur og heiðarlegur hann hefur verið gagnvart öllu þessu tilstandi. Auðmýkt og heiðarleiki þykja hins vegar ekki hipp og kúl á The Reykjavík Grapevine, hafi þeir sem þar vinna á annað borð einhvern tímann heyrt slíks getið, og þar sem blaðið er að þeirra mati allt of hipp og kúl fyrir þennan þátt finnst þeim ósköp eðlilegt að kalla Magna líkníðing á síðum þess.

En hvað eru svo þessir töffarar, sem eru of samanherptir í sínu þurra og skorpna töffaraattitjúdi til að geta glaðst yfir velgengni annarra en þeirra sem þeir hafa sérstaka velþóknun á og standa utan skjallbandalagsins sem þeir tilheyra, annars að gera sem gerir þá svona miklu meira hipp og kúl en aðra? Jú, þeir sitja á sínum hipp og kúl rassi og skrifa sína hipp og kúl sleggjudóma í sitt hipp og kúl blað í þeirri sannfæringu að þeir séu hið endanlega átórítet um allt hipp og kúl í heiminum.

www.icelandexpress.is

2.990 FLUGSÆTI!

Í tilefni af því að ferðablað Iceland Express er komið út, þá bjóðum við 2.990 flugsæti, aðra leiðina, á sérstöku tilboðsverði.

- Lægsta mögulega verðið er **aðeins 5.985 kr.**, aðra leið með sköttum, svo það er eins gott að vera vel með á nótunum!
- Um er að ræða valdar dagsetningar, takmarkað sætaframboð og ferðatímabilið er í **september**. Tilboðið gildir fyrir **alla áfangastaði** Iceland Express.
- Sala miða á tilboðsverði hefst **kl. 12:00** á morgun og það er eins og alltaf: Fyrstur bókar, fyrstur fær!

Þú bókar á www.icelandexpress.is.

Í Heimsborgaranum, nýútkomnu ferðablaði Iceland Express, gefur að líta ótrúlegt úrval ferðamöguleika sem í boði eru í haust og vetur. Draumaferðin þín í vetur er innan seilingar – á verði sem kemur þægilega á óvart.

Iceland Express

Iceland Express, Grímsbæ, Efstalandi 26, Sími 5 500 600

FJARNÁM ÓFLUGT OG ÓDÝRT
Skráning á www.verslo.is
23. ágúst - 4. september
VERZLUNARSKÓLI ÍSLANDS