Leiðtogi á sviði upplýsingaöryggismála

Höfum verið beðin um að leita að sérfræðingi á sviði upplýsingaöryggismála fyrir einn umbjóðenda okkar. Við leitum að traustum og sjálfstæðum einstaklingi sem þrífst í krefjandi umhverfi. Lögð er rík áhersla á áreiðanleika og vönduð vinnubrögð. Í boði er leiðtogastarf með miklum tækifærum hjá öflugu og traustu fyrirtæki.

Starfssvið

- Úttektir og ráðgjöf í UT öryggismálum
- Stjórnun og fagleg leiðsögn
- Tilboðs- og samningagerð

Hæfniskröfur

- Reynsla af ráðgjöf í UT öryggismálum
- Hæfileiki til að tjá sig í ræðu og riti
- Leiðtogahæfileikar og metnaður til að ná árangri
- Háskólamenntun sem nýtist í starfi

*Nánari upplýsingar um starfið veita Torfi Markússon (**torfi@intellecta.is**) og Ari Eyberg (**ari@intellecta.is**) í síma 511 1225. Umsóknarfrestur er til og með 8 október nk. Umsókn óskast fyllt út á www.intellecta.is. **Farið verður með allar fyrirspurnir sem trúnaðarmál.** Umsókn um starfið þarf að fylgja ítarleg starfsferilskrá.*
Intellecta, Síðumúla 5, 108 Reykjavík, sími 511 1225

intellecta
ráðgjöf ráðningar rannsóknir

Landsbankinn auglýsir eftir framkvæmdastjóra

Landsbankinn leitar að öflugum framkvæmdastjóra til að stýra nýju sviði innan bankans, Rekstri og upplýsingatækni.

Framkvæmdastjórinn mun starfa náið með öðrum framkvæmdastjórum og bankastjóra við að stýra bankanum í samræmi við stefnu og markmið bankans.

Eitt meginábyrgðarsvið framkvæmdastjórans er að leiða umbótastarf til að ná hagkvæmni í rekstri og endurhögun bankans.

Leitað er að einstaklingi með ríka stjórnunar- og leiðtogahæfileika auk víðtækrar þekkingar og reynslu í stjórnun flókinna verkefna í stærri skipulagsheildum.

Menntunar- og hæfniskröfur

- Framhaldsmenntun í verkfræði, viðskiptafræði eða sambærilegu námi
- Skipulagshæfni
- Frumkvæði
- Hæfni í mannlegum samskiptum
- Reynsla af stefnumótun og hæfni til að miðla sýn

Nánari upplýsingar

Nánari upplýsingar veitir Baldur G. Jónsson, Mannauðsstjóri Landsbankans í síma 410 7904 eða á baldur.g.jonsson@landsbankinn.is.

Umsókn merkt „Framkvæmdastjóri“ fyllist út á vef bankans.

Nánari upplýsingar um skipulag og starfsemi bankans á landsbankinn.is.

Umsóknarfrestur er til og með 8. október nk.

Landsbankinn landsbankinn.is 410 4000

www.vinna.is

vinna.is
sími: 511 1144

Pizza Hut

Vaktstjóri

Okkar drauma vaktstjóri heldur reglu á hlutunum, er ákveðinn og sanngjarn.
Ef þú hefur gaman af þjónustu og hefur góða stjórnunarhæfni erum við að leita að þér!
Um 100% starf er að ræða, í bland dag-, kvöld- og helgarvinna og launin eru góð.
Ef þú vilt starfa hjá traustu fyrirtæki á skemmtilegum og líflegum vinnustað þá gæti þetta verið tækifærið þitt!
Hafðu samband og fáðu nánari upplýsingar, Mjöll hjá Talent Ráðningum tekur vel á móti þér.

Starfssvið:
- Stjórnun vakta
- Þjálfun starfsfólks
- Þjónusta við viðskiptavini
- Starfsmannastjórnun í samráði við veitingastjóra

Hæfniskröfur:
- Góð reynsla af þjónustu og stjórnun
- Mikil þjónustulund
- Samviskusemi og reglusemi
- Afburðahæfni í samskiptum

TALENT RÁÐNINGAR
Linnetsstíg 1 | 220 Hafnarfjörður | talent@talent.is | Sími 552-1600

Umsjón með starfinu hefur Mjöll Jónsdóttir hjá Talent Ráðningum, mjoll@talent.is

Umsóknarfrestur er til og með 7. október nk.

Umsækjendur eru vinsamlega beðnir að sækja um starfið á heimasíðu Talent Ráðninga, www.talent.is

Vantar þig aukatekjur?

Alþjóðlegt fyrirtæki með áratuga reynslu leitar eftir jákvæðu ábyrgðarfullu fólki, sem getur unnið sjálfstætt.
Miklir framtíðarmöguleikar, sveigjanlegur vinnutími og stuðningur.
Möguleiki á að starfa erlendis. Fullt starf eða hlutastarf.
Góðir tekjumöguleikar frá 50 þús. til 600 þús. á mánuði.
Hafið samband í síma 696 1012 eða sendið email á
fullkominndagur@gmail.com

TOPPLAGNIR

Topplagnir ehf. óska eftir að ráða pípulagningamenn. Þurfa að vera stundvísir og áreiðanlegir, og geta hafið störf sem fyrst.

Umsóknir sendist á topplagnir@internet.is
Upplýsingar gefur Brynjar í síma 698-8412

Framtíðarstarfsmaður óskast í gagnaöflun og úrvinnslu með áherslu á tæknimál

Vegna aukinna umsvifa óskar Maskína eftir að ráða öflugan starfsmann í gagnaöflun og úrvinnslu með áherslu á tæknimál. Til greina kemur að ráða í hlutastarf til að byrja með sem gæti aukist á næstu mánuðum eða misserum í fullt starf. Þannig kæmi til greina að ráða einstakling sem er langt kominn í námi.

Hæfniskröfur:
- Háskólamenntun eða að viðkomandi sé að ljúka háskólanámi
- Mjög góð þekking á Excel
- Áhugi á tæknimálum og nýjungum
- Lipurð í mannlegum samskiptum
- Áhugi á að byggja upp framtíðarfyrirtæki
- Mjög góð íslenskukunnátta
- Góð enskukunnátta
- Grunnþekking í forritun kostur

Við bjóðum:
- Gott vinnuumhverfi
- Fjölbreytt og krefjandi verkefni
- Nýtt og framsækið fyrirtæki með kraftmiklu samstarfsfólki
- Góð laun fyrir réttan einstakling

Frekari upplýsingar veitir Þóra Ásgeirsdóttir í síma 896 4427. Umsóknir með ferilskrá skal senda í tölvupósti á thora@maskina.is fyrir 5. október 2012.

Maskína er tveggja ára gamalt markaðs- og viðhorfsrannsóknarfyrirtæki. Maskína býður bæði megindlegar og eigindlegar aðferðir í rannsóknum sínum. Leiðarljós Maskínu eru fagmennska, nýjungar í markaðsrannsóknum og gott samband við viðskiptavini.

Fíton/SÍA

maskína rannsóknir
laugarvegi 1a
101 reykjavík
maskina@maskina.is
www.maskina.is

maskína

STÖRF HJÁ GARÐABÆ

DEILDARSTJÓRI LAUNADEILDAR

Garðabær auglýsir eftir deildarstjóra launadeildar í 100% starf í Ráðhúsi bæjarins.

Í Ráðhúsi Garðabæjar er leitast við að veita framúrskarandi þjónustu undir slagorðinu *þjónusta til þín*. Unnið er samkvæmt gildunum jákvæðni, fagmennska og áreiðanleiki.

Starf deildarstjóra launadeildar heyrir undir fjármála- og stjórnsýslusvið og viðkomandi vinnur náið með mannauðsstjóra og fjármálastjóra.

Starfssvið:
- Viðkomandi starfsmaður hefur umsjón með allri launavinnslu sveitarfélagsins og stofnana þess. Hann er ábyrgur fyrir því að laun séu greidd samkvæmt gildandi kjarasamningum og annast skil vegna launa til lífeyrissjóða, stéttarfélaga o.fl.
- Viðkomandi starfsmaður veitir upplýsingar til starfsmanna um laun þeirra, réttindi og skyldur. Viðkomandi starfsmaður annast upplýsingagjöf til forstöðumanna stofnana um launakjör starfsmanna og annast áætlun launa vegna fjárhagsáætlunar.

Menntun, reynsla og hæfni:
- Háskólamenntun sem nýtist í starfi er æskileg eða mikil reynsla við launavinnslu og notkun launakerfa.
- Reynsla af sambærilegu starfi er æskileg
- Góð tölvukunnátta, öguð vinnubrögð og reglufesta
- Hæfni í mannlegum samskiptum er afar mikilvæg
- Frumkvæði og sjálfstæði í vinnubrögðum

Umsóknarfrestur er til og með 15. október 2012.

Launakjör eru samkvæmt kjarasamningi hlutaðeigandi stéttarfélags og Sambands íslenskra sveitarfélaga.

Vinsamlegast sækið um með því að fylla út almenna atvinnuumsókn á Minn Garðabær.

Nánari upplýsingar:
Guðjón Erling Friðriksson, bæjarritari, gudjon@gardabaer.is

Vilhjálmur Kári Haraldsson, mannauðsstjóri, vilhjalmurha@gardabaer.is

Sími: **525 8500**

GARÐABÆR
www.gardabaer.is
þjónusta til þín

Capacent Ráðningar

TÆKNIMAÐUR

OPTIMA

Optima óskar eftir að ráða öflugan aðila í starf tæknimanns. Viðkomandi mun koma inn í sterkan hóp starfsmanna á tæknisviði Optima ehf.

Starfssvið:
- Viðgerðir á tækjum s.s. prenturum, skönnum, ljósritunarvélum og öðrum tækjum sem fyrirtækið er með í sölu og þjónustu
- Önnur tilfallandi verkefni innan tæknisviðs

Menntunar- og hæfniskröfur:
- Menntun á sviði rafiðnfræði eða önnur sambærleg tæknimenntun
- Haldgóð starfsreynsla af sambærilegu starfi
- Reynsla, þekking og áhugi á tæknimálum nauðsynlegur
- Góð tölvu- og enskukunnátta skilyrði

Lykileiginleikar viðkomandi starfsmanns eru sjálfstæði í vinnubrögðum, skipulagsgeta og góð hæfni í samskiptum við annað fólk, bæði viðskiptavini og samstarfsmenn.

Í boði er krefjandi starf enda um mjög flókin tæki að ræða. Viðkomandi þarf að geta tekist á við flókinn tækjabúnað og hugbúnað. Starfið felur í sér námskeið bæði hér á landi sem og erlendis.

Umsjón með starfinu hafa Ragnheiður S. Dagsdóttir (ragnheidur.dagsdottir@capacent.is) og Elín Friðjónsdóttir (elin.fridjonsdottir@capacent.is) hjá Capacent Ráðningum. Umsóknarfrestur er til og með 8. október nk. Umsækjendur eru vinsamlegast beðnir að sækja um starfið á heimasíðu Capacent Ráðninga, **www.capacent.is**. Umsóknum eiga að fylgja ítarlegar starfsferilsskrár og kynningarbréf þar sem gerð er grein fyrir ástæðu umsóknar og rökstuðningur fyrir hæfni viðkomandi í starfið.

Capacent Ráðningar
Borgartúni 27
Sími 540 1000

capacent

Capacent Ráðningar

MANNAUÐSSTJÓRI

TRYGGINGASTOFNUN

Tryggingastofnun auglýsir laust til umsóknar starf mannauðsstjóra stofnunarinnar.

Hlutverk mannauðsstjóra er að tryggja mótun stefnu um mannauðsmál stofnunarinnar og fylgja eftir faglegri framkvæmd hennar, í samráði við aðra stjórnendur. Meðal verkefna eru mannaflaspá, ráðningar, nýliðamóttaka, starfsþróun, starfsmannasamtöl, frammistöðumat, launamál, upplýsingamiðlun og stofnanasamningar. Mannauðsstjóri heyrir beint undir forstjóra og er formaður mannauðsnefndar stofnunarinnar.

Menntunar- og hæfniskröfur:
- Háskólamenntun sem nýtist í starfi
- Reynsla og þekking á sviði mannauðsstjórnunar
- Reynsla á sviði opinberrar stjórnsýslu er kostur

Færni og aðrir eiginleikar:
- Frumkvæði og hugmyndaauðgi
- Samskipta- og leiðtogahæfileikar
- Greiningarhæfni
- Færni í verkefna- og breytingastjórnun
- Hæfni til tjáningar í ræðu og riti

Tryggingastofnun er þjónustustofnun sem gegnir lykilhlutverki í velferðarkerfi Íslands. Hlutverk stofnunarinnar er að framfylgja lögum um almannatryggingar, lögum um félagslega aðstoð og lögum um málefni langveikra barna auk þess að sinna öðrum verkefnum sem stofnuninni eru falin hverju sinni. Hjá Tryggingastofnun starfa yfir 100 starfsmenn. Stofnunin vinnur eftir framtíðarsýn til 2015 og gildi stofnunarinnar eru traust, samvinna og metnaður.

Valnefnd mun fara yfir umsóknir og meta hæfni umsækjenda í starfið.

Nánari upplýsingar um starfið veita Sigríður Lillý Baldursdóttir forstjóri Tryggingastofnunar (sigridur.baldursdottir@tr.is) og Jóna Björk Sigurjónsdóttir hjá Capacent (jona.sigurjonsdottir@capacent.is). Umsóknarfrestur er til og með 15. október næstkomandi.
Áhugasamir eru vinsamlega beðnir um að sækja um starfið á heimasíðu Capacent ráðninga, **www.capacent.is**, og skila ítarlegri ferilskrá ásamt kynningarbréfi þar sem umsækjandi rökstyður hæfni sína í starfið.

Capacent Ráðningar
Borgartúni 27
Sími 540 1000

capacent

Capacent Ráðningar

KÍKTU Á WWW.CAPACENT.IS

capacent

LAUS STÖRF Á REKSTRARSVIÐI STRÆTÓ BS.

Við auglýsum eftir ábyrgu og kröftugu starfsfólki í akstursdeild Strætó. Í boði er fjölbreytt framtíðarstarf við góðar starfsaðstæður á Hesthálsi 14. Viðkomandi þarf að vera eldri en 25 ára, skipulagður og námsfús. Starfið hentar báðum kynjum.

STARFSMANNAFULLTRÚI

Helsta starfssvið:

- Starfsmannamál s.s. umsjón með innri vef, orlofsmál, tímaskráningar, mælingar, lykiltölur, starfsmannaþjónusta og námskeiðshald.
- Gæða- og vottunarmál s.s. þróun og hönnun ferla, skráningar og eftirfylgni.
- Ráðningarferli s.s. úrvinnsla atvinnuumsókna og móttaka nýliða.

Menntunar- og hæfniskröfur:

- Menntun á sviði starfsmannamála
- Reynsla af starfsmannamálum
- Skipulagshæfni
- Sjálfstæð vinnubrögð og frumkvæði í starfi
- Heiðarleiki, samvinna og kurteisi skilyrði
- Samvinna og þjónustulund
- Jákvæðni og sveigjanleiki

DEILDARFULLTRÚI

Helsta starfssvið:

- Mönnun vagnstjóra og þvottastöðvar
- Vaktakerfissmíð
- Þróun og hönnun vinnuferla
- Skipulag orlofsmála
- Tjónamál og skráningar
- Ýmis verkefni

Menntunar- og hæfniskröfur:

- Stúdentspróf
- Tölvumenntun og/eða mjög góð tövluþekking
- Áhugi á tækninýjungum og þróun skilyrði
- Skipulagshæfileikar og útsjónasemi
- Sjálfstæð vinnubrögð og frumkvæði í starfi
- Geta til þess að starfa undir álagi
- Jákvæðni og hæfni í mannlegum samskiptum
- Heiðarleiki, samvinna og kurteisi skilyrði
- Þolinmæði og þjónustulund

Nánari upplýsingar veitir
Jóhannes Jóhannesson
Sviðsstjóri Rekstrarsviðs á
netfanginu joi@straeto.is

Umsóknir berist til
joi@straeto.is

Umsóknarfrestur er til
14. október 2012

Ef þig langar að starfa eftir gildum Strætó og taka þátt í því góða starfi sem á sér stað innan Strætó hvetjum við þig til þess að sækja um.

strætó.is

Strætó er byggðasamlag í eigu sjö sveitarfélaga á höfuðborgarsvæðinu. Hlutverk þess er að sinna almenningssamgöngum á höfuðborgarsvæðinu. Strætó starfar í anda gæðastjórnunar og er í vottunarferli vegna stefnu sinnar í öryggis- og umhverfismálum.

Gildi Strætó eru stundvísi, áreiðanleiki, fagmennska og gæði. Ætlunarverk Strætó er að bjóða hagkvæmar, fjölþættar og umhverfisvænar almenningssamgöngur. Strætó er handhafi forvarnarverðlauna VÍS.

Forstöðumaður Eignastýringar

Landsbankinn leitar að öflugum og traustum stjórnanda til að annast Eignastýringu bankans en undir Eignastýringu heyra Einkabankaþjónusta og Stýring eigna.

Starfsemin tilheyrir Mörkuðum sem er nýtt svið innan bankans. Viðkomandi þarf að tileinka sér og starfa í anda stefnu bankans og vera tilbúinn í krefjandi verkefni. Áhugi og ánægja af samstarfi og þátttöku í öflugri liðsheild er lykilatriði.

Hluti af ráðningarferlinu verður hæfismat til að tryggja að hæfniskröfur og eiginleikar séu til staðar.

Hæfniskröfur og eiginleikar

- Metnaður og leiðtogahæfileikar
- Miklir samskiptahæfileikar
- Reynsla og þekking á samningatækni
- Framúrskarandi greiningarhæfni
- Háskólamenntun sem nýtist í starfi
- Gott vald á íslensku og ensku
- Reynsla af eignastýringu
- Próf í verðbréfaviðskiptum
- Áhugi og skilningur á þörfum viðskiptavina

Nánari upplýsingar

Nánari upplýsingar veita Baldur G. Jónsson, Mannauðsstjóri í síma 410 7904 og Bergþóra Sigurðardóttir, Starfsþróunarstjóri í síma 410 7907.

Umsókn merkt „Forstöðumaður Eignastýringar“ fyllist út á vef bankans. Umsóknarfrestur er til og með 10. október nk.

Nánari upplýsingar um skipulag og starfsemi bankans á landsbankinn.is.

Landsbankinn landsbankinn.is 410 4000

JÓNSSON & LE MACKS • JL/S • SJA

www.vinna.is

Hugbúnaðargerð

Við leitum að metnaðarfullum einstaklingi með jákvætt hugarfar til starfa við umfangsmikl hugbúnaðarkerfi sem byggja á Linux. Unnið er í sérfræðingateymum eftir Agile hugmyndafræði. Við leggjum áherslu á fagleg vinnubrögð, stöðugar umbætur og að nota nýjustu aðferðir og tækni í hugbúnaðargerð. Við stuðlum að þekkingaröflun og þróun í starfi með leshópum, "testing-katas" og öflugum faghópum.

Starfssvið:

- Þátttaka í þróun nýrra hugbúnaðarlausna í öflugu sérfræðingateymi
- Hönnun, forritun og prófanir á hugbúnaði sem er grunnur undir stýribúnað hinna ýmsu tækja og kerfa sem Marel framleiðir hér og erlendis

Hæfniskröfur:

- Háskólapróf í tölvunarfræði, verkfræði eða skyldum greinum
- Reynsla af hugbúnaðargerð
- Þekking á C/C++, Bash og Lua er kostur
- Þekking á Linux er kostur
- Þekking á prófanadrifinni forritun (TDD) er kostur
- Þekking á rauntímaúrvinnslu og stýringum er kostur

Umsóknarfrestur er til og með 8. október nk.
Einungis er tekið við umsóknum á heimasíðu Marel, **www.marel.com/jobs**.

Nánari upplýsingar um starfið veita Jón Þór Ólafsson **Jon.Olafsson@marel.com** og Haukur Hafsteinsson, **haukur.hafsteinsson@marel.com** í síma **563 8000**.

12-0641 – HVÍTA HÚSIÐ / SÍA

Marel er alþjóðlegt hátæknifyrirtæki í fararbroddi í þróun og framleiðslu tækja, hugbúnaðar og lausna fyrir matvælaiðnað. Hjá fyrirtækinu starfa um 4000 manns í fimm heimsálfum, þar af um 460 á Íslandi.

Marel er með stærstu hugbúnaðarfyrirtækjum á Íslandi og er í fararbroddi á heimsvísu í þróun hugbúnaðar sem stýrir háþróuðum tækjum og kerfum í matvælavinnslu.

Við bjóðum upp á góða vinnuaðstöðu, skilvirka starfsþjálfun, sveigjanlegan vinnutíma, mötuneyti, barnaherbergi, framúrskarandi íþróttaaðstöðu og gott félagslíf.

www.marel.com

marel

Landsvirkjun er í eigu íslensku þjóðarinnar og vinnur rafmagn úr endurnýjanlegum orkugjöfum, vatnsafli og jarðvarma. Fyrirtækið vinnur 73% allrar raforku í landinu og er eitt af tíu stærstu orkufyrirtækjum í Evrópu á sviði endurnýjanlegra orkugjafa.

Landsvirkjun

Tækifæri við Þjórsá

TÆKNISTÖRF Á ÞJÓRSÁRSVÆÐI

Landsvirkjun óskar eftir að ráða tæknimann (iðn- eða tæknifræðing) og vélfræðing í rekstur og stöðvargæslu við aflstöðvar og veitumannvirki á Þjórsársvæðinu. Í störfunum felst eftirlit og viðhald aflstöðva og veitumannvirkja, ásamt verkefnabundinni vinnu við framþróun og viðhald vottana í gæða-, öryggis- og umhverfismálum.

Um þriðjungur allrar raforku sem framleidd er á Íslandi verður til í fimm aflstöðvum Landsvirkjunar á Þjórsársvæðinu. Sjötta stöðin er í byggingu við Búðarháls. Starfsstöð er í þjónustumiðstöð við Búrfellsstöð. Ráðning vélfræðings er tímabundin í 12 – 18 mánuði.

Sótt er um störfin á vef Capacent
Nánari upplýsingar veita Auður Bjarnadóttir (audur.bjarnadottir@capacent.is) og Jóna Björk Sigurjónsdóttir (jona.sigurjonsdottir@capacent.is).
Umsóknarfrestur er til og með 14. október nk.

JÓNSSON & LE'MACKS • jl.is • SÍA

Vantar þig starfsmann?

- við leysum málið.

Nánari upplýsingar hjá Vinna.is

Starfatorg.is

Laus störf hjá ríkinu og upplýsingar um málefni ríkisstarfsmanna

Starf	Stofnun	Staður	Nr. á vef
Heilsugæslulæknir	Heilbrigðisstofnun Suðurlands	Hella	201209/083
Deildarlæknir við geðdeild	Sjúkrahúsið á Akureyri	Akureyri	201209/082
Félagsráðgjafi við geðdeild	Sjúkrahúsið á Akureyri	Akureyri	201209/081
Heilsugæslulæknir	Heilsugæsla höfuðborgarsvæðisins	Hafnarfjörður	201209/080
Starfsnám í utanríkisþjónustunni	Utanríkisráðuneytið	Reykjavík	201209/079
Sérfræðingur	Sjúkratryggingar Íslands	Reykjavík	201209/078
Mannauðsstjóri	Tryggingastofnun	Reykjavík	201209/077
Matráður	Vegagerðin	Akureyri	201209/076
Hjúkrunarfr.á skurðlækningasvið	Landspítali, skurðlækningadeild	Reykjavík	201209/075
Hugbúnaðarsérfræðingur	Landspítali, hugbúnaðarlausnir	Reykjavík	201209/074
Starfsmaður í tölvuþjónustu	Landspítali, rekstrarlausnir	Reykjavík	201209/073
Verkefnastjóri í rekstrarlausnum	Landspítali, rekstrarlausnir	Reykjavík	201209/072
Rafeindavirki	Landspítali, heilbrigðistækni	Reykjavík	201209/071
Geislafræðingur eða hjúkrunarfr.	Landspítali, geislam. krabbameina	Reykjavík	201209/070
Læknir	Heilbrigðisstofnunin Sauðárkróki	Sauðárkrókur	201209/069
Starfsmaður í ræstingu	Alþingi	Reykjavík	201209/068
Ráðgjafi	Lánasjóður íslenskra námsmanna	Reykjavík	201209/067
Rannsóknarlögreglumaður	Lögreglustjórinn á höfuðborgarsv.	Reykjavík	201209/066
Varðstjóri	Lögreglustjórinn á höfuðborgarsv.	Reykjavík	201209/065
Lögreglumenn	Lögreglustjórinn á höfuðborgarsv.	Reykjavík	201209/064
Rannsóknarlögreglumaður	Lögreglustjórinn á höfuðborgarsv.	Reykjavík	201209/063
Verkefnastjóri hugbúnaðarverkefna	Tollstjóri	Reykjavík	201209/062

Viltu bætast í hópinn?

Leikskólinn Sjáland leitar eftir skemmtilegu og jákvæðu fólki

Menntunarkröfur:
Leikskólakennari
Önnur uppeldismenntun
Reynsla í starfi

Hæfniskröfur:
Frumkvæði
Sjálfstæði
Stundvísi
Jákvæðni og gleði
Jákvæðni

Leikskólinn Sjálland hefur skýra stefnu og framtíðarsýn. Við erum skóli í þróun og metum mikils áhuga og metnað starfsmanna okkar. Við erum Grænn skóli með áherslu á umhverfismennt og græn gildi. Við vinnum eftir skýrri skólastefnu sem byggir á fjölgreindunum og einstaklingsmiðuðu námi. Leiðarljós okkar í starfsmannahópnum er *„að samskipti séu opin, góð og gagnrýnin, og byggja á jákvæðni, nákvæmni og virðingu“.*

Umsóknarfrestur er til 6.október n.k. Frekari upplýsingar veitir Sara Hrund Finnbogadóttir mannauðsstjóri í síma 578-1220 eða á netfangið: sarahrund@sjaland.is . Einnig er hægt að sækja um á vefslóðinni www.sjaland.is

Leikskólinn Sjáland er einkarekinn leikskóli í Garðabæ staðsettur í sannkallaðri náttúruperlu við fjöruna í Sjálands-hverfi. Leikskólinn opnaði í ágúst 2005 og er því nánast nýr og öll aðstaða til fyrirmyndar. Áhersla er á hollustu og heilbrigði og því er leikskólinn reyklaus vinnustaður.

LEIKSKÓLINN SJÁLAND
– náttúruleg gleði

Framkvæmdastjóri

Vilt þú taka þátt í því að byggja upp leiðandi fyrirtæki í afþreyingu á Íslandi?

Stjórn Meira fjör ehf., óskar eftir að ráða framkvæmdastjóra til að stýra Skemmtigarðinum í Smáralind. Leitað er að drífandi einstaklingi sem hefur góða samskiptahæfni og getu til að þróa, byggja upp og stýra daglegum rekstri skapandi fyrirtækis í margbreytilegu og skemmtilegu umhverfi.

Starfssvið:
- Ábyrgð á daglegum rekstri
- Stefnumótun og áætlanagerð
- Markaðs- og kynningarmál
- Starfsmannamál
- Samskipti við innlenda og erlenda birgja og þátttaka í fagsýningum erlendis

Hæfniskröfur:
- Háskólamenntun sem nýtist í starfi
- Reynsla af rekstri, stjórnun og mannahaldi skilyrði
- Reynsla af markaðsmálum og kynningarstarfi æskileg
- Leiðtogahæfileikar og hæfni í mannlegum samskiptum
- Frumkvæði, drifkraftur og brennandi áhugi á að mæta væntingum viðskiptavina Skemmtigarðsins

Skemmtigarðurinn í Smáralind býður upp á fjölbreytta afþreyingu fyrir einstaklinga, fjölskyldur, hópa og ferðamenn. Hjá fyrirtækinu starfa 40 manns.

Nánari upplýsingar:

Rannveig J. Haraldsdóttir
rannveig@hagvangur.is

Umsóknarfrestur er til og með 7. október nk.

Umsóknir óskast fylltar út á www.hagvangur.is.

Farið verður með allar umsóknir sem trúnaðarmál.

Einstaklingar af báðum kynjum eru hvattir til að sækja um starfið.

HAGVANGUR
SKÓGARHLÍÐ 12 105 REYKJAVÍK SÍMI 520 4700
www.hagvangur.is

Leikskólinn Krakkaborg Flóahreppi

Leikskólinn Krakkaborg óskar eftir leikskólakennara til starfa. Leikskólinn er staðsettur 8 km austur af Selfossi.

Um er að ræða 50% stöðu, vinnutími frá kl. 13:00 – 17:00. Æskilegt er að umsækjandi sé leikskólakennari eða hafi háskólamenntun á sviði uppeldisfræða. Ef ekki fæst fagfólk til starfa mun leiðbeinandi verða ráðinn tímabundið í stöðuna.

Óskað er eftir jákvæðum, skapandi og metnaðarfullum einstaklingi með góða hæfni í mannlegum samskiptum. Viðkomandi þarf að vera tilbúinn til að taka þátt í að vinna að uppeldi og menntun barna á leikskólaaldri í nánu samstarfi við stjórnendur.

Umsóknafrestur er til 11 október.

Hægt er að sækja um á netinu á www.leikskolinn.is/krakkaborg undir flipanum um leikskólann – starfsumsóknir.

Nánari upplýsingar um starfið veitir Karen Viðarsdóttir leikskólastjóri í síma 482-3085 eða með því að senda fyrirspurnir á karen@floahreppur.is

Starfsmaður óskast á Ísafold

Litlir hópar - lifandi ferðir

Ferðaskrifstofan Ísafold Travel skipuleggur einkum sérferðir fyrir litla hópa undir kjörorðinu **„Private groups – Personal touch“**. Okkur vantar sem fyrst öflugan starfsmann í hópinn til að vinna að gerð ferðalýsinga, tilboða og sölu.

Viðkomandi þarf að hafa mjög góða íslensku- og enskukunnáttu. Þýskukunnátta ásamt reynslu af vefmarkaðssetningu og/eða starfi leiðsögumanns er ótvíræður kostur.

Áhugasamir hafi samband við **Jón Baldur** í síma **897 3015** eða á **jb@isafoldtravel.is**.

ISAFOLD TRAVEL | Suðurhraun 2b | 210 Garðabær
Sími 544 8866 | info@isafoldtravel.is | www.isafoldtravel.is

ÍSAFOLD TRAVEL er traust, framsækið og starfsmannavænt ferðaþjónustufyrirtæki, stofnað 1997, og er móðurfyrirtæki jeppaleigunnar Ísak, www.isak.is.

Starfsmenn í pökkunardeild

Í pökkunardeild fer fram vélakeyrsla í kartona- og þynnupökkun, uppgjör eftir vinnslu og skjalfesting. Einnig tæknileg umsjón/aðstoð við uppsetningu auk breytinga og stillinga á pökkunarlínum. Starfsmenn í pökkunardeild vinna eftir skriflegum leiðbeiningum og fylgja verkferlum. Unnið er á þrískiptum átta tíma vöktum sem skiptast í dag-, kvöld- og næturvaktir og hver starfsmaður vinnur fjórðu hverja helgi og þá er unnið á tólf tíma vöktum.

Helstu verkefni:

- Framkvæmd allra nauðsynlegra prófa í pökkun
- Mötun véla á kartonum, fylgiseðlum, töflum og hylkjum
- Eftirfylgni með því að vélar gangi eðlilega
- Aðstoð við frágang eftir lotur og skiptingar
- Uppgjör eftir vinnslu og skjalfestingar
- Þrif á vélbúnaði á milli framleiðslulota
- Þátttaka í umbótaverkefnum

Við leitum að einstaklingum:

- með almenna menntun og/eða starfsreynslu sem nýtist
- sem eru verklagnir og geta tileinkað sér nákvæm vinnubrögð
- sem líkar vel að vinna í hópi
- sem geta unnið eftir nákvæmu skipulagi og fylgt reglum
- sem eru stundvísir og geta unnið vaktavinnu
- með ensku- og tölvukunnáttu

Fleiri laus störf á www.actavis.is

MEDIS

Þjónustustjóri í Customer Service

Medis leitar að öflugum liðsmanni til að slást í hóp 85 starfsmanna á Íslandi og erlendis. Medis er eitt af dótturfyrirtækjum Actavis Group og annast sölu á lyfjum og lyfjahugviti fyrir samstæðuna til annarra lyfjafyrirtækja. Velta fyrirtækisins er um 200 milljónir evra á ári og meðal viðskiptavina Medis eru öll stærstu samheitalyfjafyrirtæki í Evrópu. Medis varð í fyrsta sæti 244 fyrirtækja á Íslandi sem uppfylltu skilyrði sem Creditinfo setti til að fá vottun sem *Framúrskarandi fyrirtæki 2011*.

Helstu verkefni:

- Samskipti við erlenda viðskiptavini vegna vörusölu
- Heildaryfirsýn yfir þarfir viðskiptavina
- Eftirfylgni og stuðningur við viðskiptavini Medis og framleiðslueiningar Actavis

Við leitum að einstaklingi

- með háskólamenntun sem nýtist í starfi
- með mjög góða enskukunnáttu, bæði í töluðu og rituðu máli
- sem tileinkar sér nákvæm, öguð og sjálfstæð vinnubrögð
- með góða samskiptahæfni

Hjá Actavis bjóðum við upp á:

- snyrtilegan og öruggan vinnustað
- fjölskylduvænt starfsumhverfi
- góðan starfsanda
- gott mötuneyti
- fræðslu og þjálfun
- iðjuþjálfa, hjúkrunarfræðinga og lækni sem sinna heilsuvernd starfsmanna
- árlegan styrk til íþróttaiðkunar auk fræðslustyrks
- öflugt starfsmannafélag

Nánari upplýsingar veita Jenný Sif Steingrímsdóttir, **jsteingrimsdottir@actavis.is** og Ragnheiður Dögg Ísaksdóttir, **risaksdottir@actavis.is**
Umsóknir óskast fylltar út á www.actavis.is, undir **Störf í boði** fyrir **7. október nk**.
Einungis er tekið á móti umsóknum á heimasíðu Actavis.

Actavis Reykjavíkurvegi 76-78 220 Hafnarfirði s 550 3300 f 550 3301 @ actavis@actavis.is w www.actavis.is

actavis

Actavis er alþjóðlegt fyrirtæki sem sérhæfir sig í þróun, framleiðslu og sölu hágæðasamheitalyfja. Fyrirtækið er með starfsemi í 40 löndum. Hjá Actavis á Íslandi starfa um 700 starfsmenn á ýmsum sviðum.

Endurvinnslan óskar eftir sérfræðingi á skrifstofu í fullt starf

Fjölbreytt starf í boði á góðum og traustum vinnustað.

Endurvinnslan hf. óskar eftir starfsmanni á skrifstofu til að sinna samskiptum við viðskiptavini og eftirliti með starfsemi fyrirtækisins. Starfsmaður þarf einnig að standa að uppbyggingu ferla og koma þeim í virkni.

Menntunar- og hæfniskröfur:

Háskólamenntun
Góðir samskiptahæfileikar
Sjálfstæði og nákvæmni í vinnubrögðum
Góð tölvukunnátta
Góð enskukunnátta

Umsóknarfrestur er til 12. október

Umsóknir skulu berast með tölvupósti
til Hönnu Andrésdóttur, ha@evhf.is

PIPAR\TBWA • SÍA • 122771

Endurvinnslan hf. var stofnuð árið 1989. Endurvinnslan sér ein um móttöku allra einnota drykkjarvöruumbúða hérlendis, greiðir út skilagjald þeirra, undirbýr þær til útflutnings og selur til endurvinnslu. 60 umboðsaðilar starfa fyrir félagið um allt land.

www.endurvinnslan.is

Endurvinnslan

AD. MOMENT | FOTO: F. RINGE

For attractive clients in major growth, we are looking for engineers and technicians. The companies are located at Sola near Stavanger, Norway, supplying equipment and services to the oil industry. The positions require that the applicant settles in Stavanger.

FIND YOUR NEW JOB AT
www.hytech.no

Two electrical engineers and one HVAC engineer

Responsibilities:
- project management
- collaboration with disciplines
- financial management
- project participation

Qualifications:
- HVAC engineer or electrical engineer
- 3-5 years experience in project related work

Mechanics

Responsibilities:
- assembling, testing of our new products at our workshop
- installation of Hydraulics, tubing, hose and couplings
- service of hydraulic machines and equipment to our customers

Qualifications / certificates:
- mechanic
- automation
- machine
- 3-5 years experience with similar work

Personal qualities:
- good communication skills in English and Scandinavian
- structured and accurate
- ability to work in teams

HYTECH
Personnel

For questions about the positions, contact **Egil Olsen on +47 958 37 33.**
Send your application and CV to **egil@hytech.no**

Hytech Personnel AS, Skvadronveien 27, 4050 Sola. Hytech is certified according to NS-EN ISO 9001:2008

Au pair í London

Au pair óskast til að aðstoða með tveggja ára strák og væntanlegt barn.
Verður að hafa gaman af börnum og hundum, vera skipulögð/lagður, sjálfstæð/ur, 18 ára eða eldri, reyklaus og með bílpróf.
Þarf að geta hafið störf í október og verið í það minnsta fram í ágúst 2013.
Ferilskrá, mynd og viðeigandi meðmæli óskast sent á islenskaupairlondon@gmail.com fyrir 5. okt.

LANDSPÍTALI
HÁSKÓLASJÚKRAHÚS

Sérfræðilæknir

Laust er til umsóknar starf sérfræðilæknis í öldrunarlækningum. Starfið veitist frá 1. febrúar 2013 eða eftir samkomulagi. Starfshlutfall er 100% en hlutastarf kemur til álita.

Helstu verkefni og ábyrgð
- Vinna á legu-, dag- og göngudeild ásamt vaktþjónustu við öldrunarlækningadeild LSH
- Vinna við samráðskvaðningar á aðrar deildir Landspítala
- Þátttaka í kennslu og vísindavinnu í samvinnu við yfirlækni

Hæfnikröfur
- Sérfræðiviðurkenning á Íslandi í almennum lyflækningum og öldrunarlækningum
- Jákvæðni, sveigjanleiki og lipurð í samskiptum

Nánari upplýsingar
- Umsóknarfrestur er til og með 15.12.2012
- Upplýsingar veitir Pálmi V Jónsson yfirlæknir, palmivj@landspitali.is, sími: 543-1000
- Umsókn skulu fylgja vottfestar upplýsingar um nám, fyrri störf, reynslu af kennslu, vísindavinnu og stjórnunarstörfum ásamt sérprentun eða ljósriti af greinum sem umsækjandi kann að hafa birt eða skrifað.
- Umsóknargögn sem ekki er hægt að senda rafrænt skulu berast, í tvíriti, Pálma V. Jónssyni, yfirlækni, öldrunarlækningadeild LSH, Landakoti.
- Mat stöðunefndar læknaráðs Landspítala byggist á innsendum umsóknargögnum. Viðtöl verða við umsækjendur og ákvörðun um ráðningu í starfið byggir einnig á þeim.
- Ef samið verður um fullt starf (100%) þá er það bundið við sjúkrahúsið eingöngu sbr. yfirlýsingu LSH vegna kjarasamnings sjúkrahúslækna dags. 2. maí 2002, sbr. breytingu 5. mars 2006.

Laun samkvæmt samningi viðkomandi stéttarfélags og fjármálaráðherra. Sótt er um starfið rafrænt á; www.landspitali.is, undir „laus störf". Öllum umsóknum verður svarað þegar ákvörðun um ráðningu hefur verið tekin. Tekið er mið af jafnréttisstefnu LSH við ráðningar á spítalanum. Nánari upplýsingar um forsendur ráðningar er að finna á heimasíðu Landspítala.

Umhyggja • Fagmennska • Öryggi • Framþróun

Laus störf hjá Olíudreifingu ehf.

Olíudreifing ehf. óskar eftir að ráða í eftirfarandi störf á Þjónustudeild í Reykjavík. Starfsvettvangur er allt landið og því æskilegt að starfsmaður geti farið út á land til skamms tíma í senn. Um framtíðarstörf er að ræða.

Rafvirkja / rafeindavirkja

Um fjölbreytt starf er að ræða við uppsetningu og viðhald á tækjabúnaði fyrir eldsneytisafgreiðslu og almenn rafvirkjastörf.

Járniðnaðarmenn

Vélvirkja/málmsmiði/suðumenn/pípulagningamenn

Fjölbreytt verkefni við nýsmíði, lagnavinnu, uppsetningu og viðhald á tækjabúnaði og ýmsa sérsmíði.

Bílaviðgerðir

Leitað er að bifvélavirkja, vélvirkja eða einstaklingi vönum vinnu við viðhald stórra tækja.
Fjölbreytt starf við viðhald og viðgerðir á bifreiðum og flutninga- og afgreiðslutækjum ásamt búnaði þeirra.

Allar nánari upplýsingar veita:
Árni Ingimundarsson forstöðumaður
Simi: 550 9940 arni@odr.is
Sæþór Árni Hallgrímsson þjónustustjóri
Sími: 550 9958 saethor@odr.is
Umsóknir berist í tölvupósti eða á skrifstofu að Hólmaslóð 8 -10 101 Reykjavík

Sjá nánari upplýsingar um fyrirtækið á www.oliudreifing.is

Gæða BAKSTUR
ÖMMUBAKSTUR

Viðhald véla og fl.

Gæðabakstur óskar eftir vélvirkja/vélstjóra eða laghentum manni til viðgerðarstarfa
Þarf að hafa innsýni í iðnaðarstýringar og góða suðukunnáttu.
Hæfniskröfur:
Skipulagshæfni, fumkvæðni, vandvirkni, hæfni í mannlegum samskiptum, jákvæðni og vinnugleði
Umsóknir ásamt ferilskrá skal senda til villi@gaedabakstur.is

GOLFKLÚBBUR REYKJAVÍKUR

Yfirvallarstjóri hjá GR

Golfklúbbur Reykjavíkur auglýsir eftir dugmiklum, jákvæðum einstaklingi til þess að taka að sér starf yfirvallarstjóra yfir golfvöllum félagsins. GR er stærsti golfklúbbur landsins og rekur 18 holu golfvöll og 6 holu æfingavöll í Grafarholti og 27 holu golfvöll á Korpúlfsstöðum ásamt 9 holu æfingavelli.

Yfirvallarstjóri GR er nýtt starf og hefur sá sem ráðinn verður í verkið gott tækifæri til að taka þátt í mótun starfsins og framtíðar uppbyggingu valla GR. Verksvið yfirvallastjóra er að stýra öllum aðgerðum á golfvöllum GR í samráði við framkvæmdastjóra og vallarnefnd GR. Þá ber yfirvallarstjóri ábyrgð á fjárhagslegum rekstri vallanna.

Gerðar eru kröfur um eftirfarandi:
- Að umsækjandi hafi stjórnunarreynslu.
- Að umsækjandi sé menntaður í golfvallarfræðum.
- Að umsækjandi hafi reynslu og/eða þekkingu á fjármálum.
- Að umsækjandi hafi starfsreynslu að uppbyggingu og viðhaldi golfvalla.
- Að umsækjandi hafi skipulagshæfni og sjálfstæði við vinnu.
- Að umsækjandi sé reglusamur.
- Að umsækjandi hafi færni í mannlegum samskiptum.
- Að umsækjandi hafi frumkvæði og metnað til að ná árangri í starfi.

Umsóknum skal skila á skrifstofu félagsins að Korpúlfsstöðum fyrir 10. október 2012, **„merkt Starfsumsókn“**.

Reykjavíkurborg
Skóla- og frístundasvið

Yfirmaður mötuneytis í Foldaskóla

Foldaskóli óskar eftir að ráða yfirmann í mötuneyti skólans.

Helstu verkefni og ábyrgð:
Yfirmaður mötuneytis ber ábyrgð á matseld, innkaupum, stjórnun, skipulagningu og framkvæmd starfsins í eldhúsinu í samvinnu við skólastjóra.

Hæfniskröfur:
- Menntun á sviði matreiðslu og/eða reynsla af matreiðslu
- Góð þekking á næringarfræði og rekstri mötuneyta
- Þekking á rekstri
- Lipurð og sveigjanleiki í samskiptum
- Stundvísi

Umsóknarfrestur er til 15. október 2012.

Allar frekari upplýsingar veitir Kristinn Breiðfjörð Guðmundsson, skólastjóri í síma 540 7600 eða netfangið kristinn.breidfjord.gudmundsson@reykjavik.is

Laun eru samkvæmt samningi Reykjavíkurborgar og viðkomandi stéttarfélags.
Umsækjendur eru beðnir um að sækja um starfið á heimasíðu Reykjavíkurborgar, www.reykjavik.is/storf

Vakin er athygli á stefnu Reykjavikurborgar um jafnan hlut kynja í störfum og að vinnustaðir borgarinnar endurspegli það margbreytilega samfélag sem borgin er.

Ráðgjafi hjá LÍN

LÁNASJÓÐUR ÍSLENSKRA NÁMSMANNA

Lánasjóður íslenskra námsmanna óskar eftir að ráða ráðgjafa til starfa í þjónustudeild sjóðsins frá og með 1. nóvember 2012.

Starfssvið
- Ráðgjöf til viðskiptavina lánasjóðsins
- Úrvinnsla gagna og umsókna

Eiginleikar umsækjanda
- Góðir samskiptahæfileikar
- Skipulögð vinnubrögð
- Frumkvæði og sjálfstæði í starfi

Menntun og hæfniskröfur
- Háskólapróf
- Færni í íslensku og ensku
- Starfsreynsla og þekking á opinberum rekstri er kostur

Í boði er lifandi og krefjandi starfsumhverfi þar sem starfsþróun og uppbygging öflugrar þjónustu haldast í hendur.
Starfið hentar jafnt körlum sem konum en í samræmi við jafnréttisáætlun LÍN er unnið markvisst að því að jafna stöðu kynjanna innan stofnunarinnar.
Umsóknir skulu sendar á edk@lin.is merktar „Ráðgjafi í þjónustudeild LÍN“
Umsóknarfrestur er til 14. október 2012.

LÁNASJÓÐUR ÍSLENSKRA NÁMSMANNA

Lánasjóður íslenskra námsmanna Borgartúni 21 // 105 Reykjavík | Sími 560 4000 // Fax 560 4090 lin@lin.is // www.lin.is

Vélfræðingur

NORÐURORKA

Norðurorka hf. óskar eftir að ráða vélfræðing í kerfisstjórn.
Kerfisstjórn er hluti af framkvæmdasviði fyrirtækisins.

Starfssvið
- Daglegur rekstur vinnslusvæða og aðveitukerfa hita- og vatnsveitu
- Vinnslueftirlit hitaveitu
- Eftirlit með dreifikerfum hita-, raf- og vatnsveitu
- Umsjón varaaflstöðva til rafmagnsframleiðslu
- Daglegur rekstur Glerárvirkjunar
- Daglegur rekstur virkjana Fallorku
- Bakvaktir
- Önnur tilfallandi verkefni

Menntunar- og hæfniskröfur
- 4. stig vélstjórnar
- Sveinspróf í viðurkenndri málmiðnaðargrein
- Rafvirkjamenntun er kostur
- Starfsreynsla af störfum vélfræðings skilyrði
- Góð almenn tölvukunnátta
- Reynsla af vinnu með viðhaldsstjórnunarkerfi æskileg
- Geta til að vinna sjálfstætt
- Jákvæðni og góð samskiptafærni

Upplýsingar um starfið veitir Árni Árnason í síma 899 8308 einnig má senda fyrirspurnir á arni@no.is
Umsjón með ráðningunni hefur Guðrún Björg Harðardóttir (gbh@no.is) .
Umsóknarfrestur er til og með 14. október nk.
Umsækjendur eru vinsamlega beðnir að sækja um starfið á netfanginu gbh@no.is
Umsóknum á að fylgja starfsferilskrár og afrit af prófskírteinum.

Norðurorka hf. selur heitt vatn og er dreifi – og veitusvæðið allur Eyjafjörður nema Dalvíkurbyggð. Þá rekur fyrirtækið vatnsveitu á Akureyri og þremur öðrum sveitarfélögum við Eyjafjörð og annast raforkudreifingu á Akureyri.
Norðurorka hf. starfar samkv. vottuðu gæðakerfi ISO 9001 og er DMM viðhaldsstjórnunarkerfi hluti af því.
Mötuneyti er á staðnum. Norðurorka er tóbakslaus vinnustaður. Nánari upplýsingar um fyrirtækið er að finna á www.no.is

Hefur þú **ex**Factor?

HUGBÚNAÐARSÉRFRÆÐINGUR

Expectus óskar eftir að bæta kraftmiklum einstaklingi við þróunarteymi **exMon**. Við leitum að starfsmanni sem gegnir lykilhlutverki í greiningu, hönnun og forritun á **exMon.** Umsækjandi þarf að hafa brennandi áhuga á tölvutækni og nýtingu hennar í kröfuhörðu umhverfi viðskiptavina **Expectus.**

Hugbúnaðarlausnin **exMon** er notuð af mörgum leiðandi fyrirtækjum á Íslandi og gerir þeim kleift að fyrirbyggja tekjuleka með rauntímaeftirliti á öllum helstu viðskiptakerfum. **exMon** er þróað í .NET umhverfinu og við leitum að snillingi sem er tilbúinn að sökkva sér ofan í ASP.NET MVC, jQuery, WCF, rauntímaforritun og viðmótshönnun og nota til þess Agile aðferðir.

Fyrirspurnir um starfið og umsóknir sendast á þróunarstjóra Expectus, Gunnar Stein Magnússon á netfangið gunnarsteinn@expectus.is eða í síma 444 9807.
Allar umsóknir og fyrirspurnir eru meðhöndlaðar sem trúnaðarmál og þeim svarað.

Umsóknarfrestur er til og með 8. október.

Menntunar- og hæfniskröfur:
- Háskólapróf á sviði tölvunarfræði, sambærilegt nám eða umtalsverð starfsreynsla.
- Þekking og reynsla af .NET, C#, ASP.NET og SQL.
- Frumkvæði, sjálfstæði og geta til að starfa í hópi sérfræðinga.

Kostir:
- Microsoft Certifications Professional (MCP) gráður.
- Þekking á Agile þróunaraðferðum.
- Skilningur á notkun og meðhöndlun upplýsinga við rekstur fyrirtækja.

Kría hönnunarstofa - www.kria.is

Expectus er metnaðarfullt hugbúnaðar- og ráðgjafarfyrirtæki sem sérhæfir sig í að skerpa línur í rekstri fyrirtækja og veita stjórnendum aðstoð við að ná auknum árangri. Til að ná settu marki býður félagið lausnir í stefnumótun á ýmsum sviðum stjórnunar, rekstrar og breytinga ásamt því að bjóða framúrskarandi lausnir á sviði upplýsingavinnslu (Business Intelligence) sem styrkja árangursmat og eftirlit með rekstri.

expectus

Vegmúla 2 108 Reykjavík Sími 444 9800 expectus@expectus.is www.expectus.is

Reykjavíkurborg
Velferðarsvið

Forstöðumaður Vistheimilis barna

Barnavernd Reykjavíkur auglýsir eftir forstöðumanni á Vistheimili barna. Á vistheimilinu dvelja tímabundið 0-13 ára börn, sem vistuð eru af barnaverndarástæðum. Allt að 7 börn geta dvalist á vistheimilinu í einu.

Viðkomandi starfsmaður þarf að geta hafið störf sem fyrst.

Leitað er að starfsmanni sem bæði er með þekkingu og reynslu af stjórnun og rekstri - og reynslu af barnaverndarstarfi og starfi með foreldrum. Starfið felur m.a. í sér yfirumsjón með allri þjónustu vistheimilisins og stjórnun á daglegum rekstri.

Helstu verkefni eru:
- Fagleg og fjárhagsleg ábyrgð á starfsemi Vistheimilis barna
- Stjórnun starfsmannamála og ábyrgð á framkvæmd starfsmannastefnu
- Yfirumsjón með allri þjónustu heimilisins
- Stjórnun á daglegum rekstri
- Þverfaglegt samstarf við aðrar stofnanir og samstarfsaðila

Menntunar- og hæfniskröfur:
- Háskólamenntun á sviði félagsvísinda, uppeldis og menntunar eða sálfræði
- Þekking og reynsla af stjórnun og rekstri
- Þekking og reynsla af starfi með börnum, foreldrum og af barnaverndarstarfi
- Framúrskarandi hæfni í mannlegum samskiptum
- Frumkvæði, skipulagshæfni og sjálfstæði í vinnubrögðum

Launakjör eru samkvæmt kjarasamningi Reykjavíkurborgar og viðkomandi stéttarfélags.
Umsækjendur er vinsamlega beðnir að sækja um starfið á heimasíðu Reykjavíkurborgar www.reykjavik.is/storf

Umsóknarfrestur er til 14. október 2012.

Nánari upplýsingar veita Halldóra Dröfn Gunnarsdóttir, í síma 411-1111, netfang: halldora.drofn.gunnarsdottir@reykjavik.is og Steinunn Kristinsdóttir, í síma 581-1024, netfang: steinunn.kristinsdottir@reykjavik.is

Vakin er athygli á stefnu Reykjavikurborgar um jafnan hlut kynja í störfum og að vinnustaðir borgarinnar endurspegli það margbreytilega samfélag sem borgin er.

Golfkennari Golfklúbbs Akureyrar

Vilt þú taka þátt í spennandi starfi Golfklúbbs Akureyrar?

Laus er til umsóknar staða golfkennara Golfklúbbs Akureyrar (GA). Golfkennari gegnir lykilhlutverki í starfi klúbbsins og hefur yfirumsjón með skipulagi og þjálfun kylfinga í klúbbnum.
Nánari upplýsingar um GA má finna á www.gagolf.is og www.arcticopen.is.

Starfssvið:
- Stefnumótun og markmiðasetning varðandi golfþjálfun
- Ábyrgð á skipulagi og framkvæmd þjálfunar barna og unglinga
- Ábyrgð á skipulagi og framkvæmd þjálfunar afrekskylfinga
- Ábyrgð á þjónustu við almenna kylfinga á sviði þjálfunar
- Upplýsingagjöf og samstarf við stjórn og nefndir klúbbsins

Menntunar- og hæfniskröfur:
- Viðurkennt PGA golfkennaranám
- Reynsla af sambærilegu starfi kostur
- Leiðtogahæfni, frumkvæði og sjálfstæði í vinnubrögðum
- Geta til að tjá sig í ræðu og riti
- Jákvæðni, þjónustulund og hæfni í mannlegum samskiptum.

Umsókn skal fylgja greinargóð ferilskrá umsækjanda og kynningarbréf þar sem ástæða umsóknar er tilgreind.
Nánari upplýsingar um starfið veitir Jón Steindór Árnason, gjaldkeri GA, í síma 864-8924 og í netfanginu jsarnason@gmail.com.
Umsóknarfrestur er til 15. október. Umsóknum má skila rafrænt á netfangið umsokn@gagolf.is

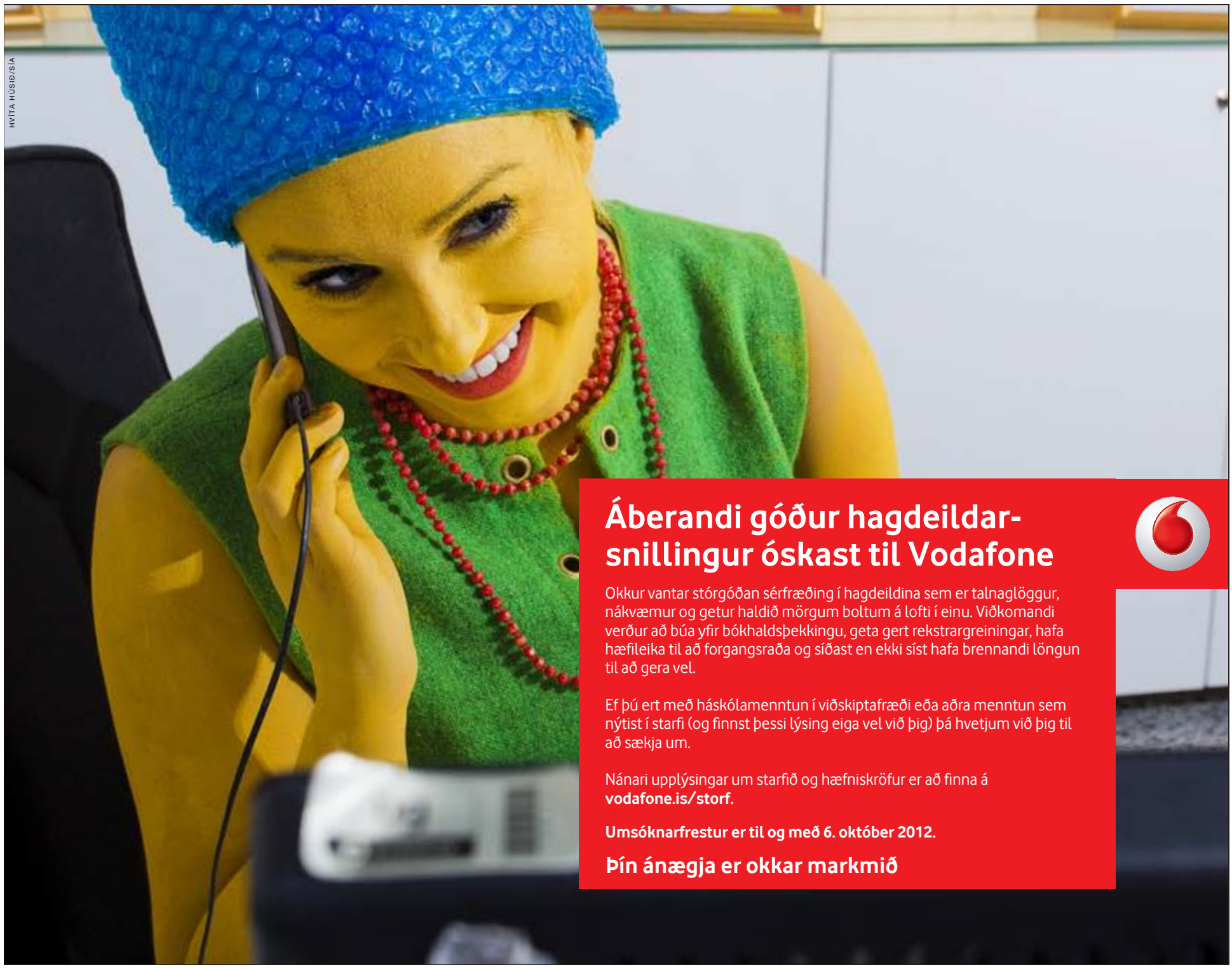

Áberandi góður hagdeildarsnillingur óskast til Vodafone

Okkur vantar stórgóðan sérfræðing í hagdeildina sem er talnaglöggur, nákvæmur og getur haldið mörgum boltum á lofti í einu. Viðkomandi verður að búa yfir bókhaldsþekkingu, geta gert rekstrargreiningar, hafa hæfileika til að forgangsraða og síðast en ekki síst hafa brennandi löngun til að gera vel.

Ef þú ert með háskólamenntun í viðskiptafræði eða aðra menntun sem nýtist í starfi (og finnst þessi lýsing eiga vel við þig) þá hvetjum við þig til að sækja um.

Nánari upplýsingar um starfið og hæfniskröfur er að finna á **vodafone.is/storf.**

Umsóknarfrestur er til og með 6. október 2012.

Þín ánægja er okkar markmið

LANDSPÍTALI
HÁSKÓLASJÚKRAHÚS

Heilbrigðis- og upplýsingatæknideild

Framtíðarsýn Landspítala er að vera í fremstu röð háskólasjúkrahúsa, eftirsóttur vinnustaður og stolt landsmanna, sjúklinga og starfsmanna. Landspítali er stærsti vinnustaður landsins með um um 4.500 starfsmenn.

Heilbrigðis- og upplýsingatæknideild hefur umsjón með öllum tölvukerfum spítalans, lækningatækjum, tölvum og öðrum tæknibúnaði. Á deildinni starfa rúmlega 70 starfsmenn. Hlutverk deildarinnar er að styðja við kjarnastarfsemi spítalans enda heilbrigðis- og upplýsingatækni ein megin forsenda hagræðingar og framþróunar í starfsemi hans. Þrjár einingar okkar auglýsa nú fjögur laus störf.

Hugbúnaðarsérfræðingur

Hugbúnaðarlausnir óska eftir að ráða öflugan hugbúnaðarsérfræðing til starfa við umsjón og rekstur hugbúnaðarkerfa.

Hugbúnaðarlausnir sjá um rekstur fjölda hugbúnaðarkerfa og er meginhluti þeirra á sviði rafrænnar sjúkraskrár. Auk þess fer fram á vegum deildarinnar umfangsmikil þróun og samþætting kerfa.

Helstu verkefni og ábyrgð

- Undirbúa uppsetningu á nýjum útgáfum og skipuleggja innleiðingu þeirra
- Þjónusta, upplýsingagjöf og ráðgjöf til notenda.
- Greining á þörfum notenda og þátttaka í verkefnum
- Verkefnastjórn og samskipti við birgja.

Hæfnikröfur

- Háskólapróf í tölvunarfræði, eða sambærileg menntun
- Þekking og reynsla af gagnasafnsvinnslu og forritun
- Reynsla af sambærilegu starfi æskileg
- Öguð og sjálfstæð vinnubrögð
- Jákvæðni og hæfni í mannlegum samskiptum
- Reynsla af hópvinnu og verkefnastjó

Upplýsingar veita:

Hannes Þór Bjarnason, netfang hannesb@landspitali.is, sími 543 5391

Verkefnastjóri í Rekstrarlausnum

Rekstrarlausnir (RL) sjá um rekstur tölvukerfa Landspítala og þjónustu við um 5.000 notendur. Í RL starfa rúmlega 30 sérfræðingar sem sinna daglegum rekstri og þjónustu ásamt innkaupum og innleiðingu á miðlægum tölvubúnaði. Starfsemi RL er vottuð samkvæmt gæðastaðlinum ISO-9001 og öryggisstaðlinum ISO 27001.

Helstu verkefni og ábyrgð

- Verkefnastjórnun í verkefnum Rekstrarlausna.
- Umsjón með verkefnaskrá RL.
- Samskipti við starfsmenn og stjórnendur heilbrigðis- og upplýsingatæknideildar.

Hæfnikröfur

- Menntun og reynsla í verkefnastjórnun er æskileg
- Háskólamenntun í verkfræði, tæknifræði, tölvunarfræði eða sambærilegu er æskileg
- Þekking og reynsla í upplýsingatækni er mikilvæg
- Vottun í verkefnastjórnun, IPMA-C eða sambærileg, er æskileg
- Skipulagshæfileikar og frumkvæði ásamt metnaði til að ná árangri í starfi
- Jákvæðni og hæfni í mannlegum samskiptum
- Sjálfstæð og skipulögð vinnubrögð

Upplýsingar veita:

Ólafur Helgi Halldórsson, netfang olafurha@landspitali.is, sími 543 5453

Starfsmaður í tölvuþjónustu

Heilbrigðis- og upplýsingatæknideild auglýsir eftir starfsmanni í tölvuþjónustu. Starfið felst í almennri tölvuþjónustu við notendur í gegnum þjónustusíma sem og aðstoð við notendur á vettvangi. Við leitum að jákvæðum einstaklingi með mikla þjónustulund og tölvumenntun sem nýtist í starfi.

Helstu verkefni og ábyrgð

- Símsvörun í þjónustusíma
- Aðstoð við notendur á vettvangi
- Uppsetning á hugbúnaði fyrir notendur
- Aðgangsveiting að tölvukerfum

Hæfnikröfur

- Tölvumenntun frá Tækniskólanum eða sambærileg
- Alþjóðleg próf frá Microsoft er kostur
- Jákvæðni og hæfni í mannlegum samskiptum
- Sjálfstæð og skipulögð vinnubrögð

Upplýsingar veita:

Kjartan Kjartansson, netfang kjartan@landspitali.is, sími 543 5269

Rafeindavirki

Heilbrigðistæknieining sér um almennan rekstur, viðhald og viðgerðir yfir 8000 lækningatækja spítalans. Á deildinni starfa um 20 starfsmenn með mikla reynslu og fjölbreytta menntun.

Helstu verkefni og ábyrgð

- Viðgerðir á lækningatækjum
- Eftirlit með viðhaldi
- Eftirfylgni verkefna

Hæfnikröfur

- Próf í rafeindavirkjun
- Faglegur metnaður
- Hæfni í mannlegum samskiptum

Upplýsingar veita:

Magnús Björnsson, netfang magnus@landspitali.is, sími 824 5720
Hjörleifur Halldórsson, netfang hjorleih@landspitali.is, sími 825 5048

Nánari upplýsingar

- Umsóknarfrestur er til og með 13. október 2012
- Um er að ræða 100% starfshlutfall
- Umsóknum fylgi náms- og starfsferilskrá ásamt kynningarbréfi þar sem gerð er grein fyrir ástæðu umsóknar og rökstuðningur fyrir hæfni viðkomandi í starfið.
- Viðtöl verða höfð við umsækjendur og byggist ákvörðun um ráðningu í starfið á þeim og innsendum gögnum.
- Umsóknargögn sem ekki er hægt að senda rafrænt skulu berast Dómhildi Árnadóttur, mannauðsráðgjafa, kvenna- og barnasviði, Landspítala Hringbraut

Laun samkvæmt gildandi samningi viðkomandi stéttarfélags og fjármálaráðherra. Sótt er um starfið rafrænt á; www.landspitali.is, undir „laus störf". Öllum umsóknum verður svarað þegar ákvörðun um ráðningu hefur verið tekin.
Tekið er mið af jafnréttisstefnu LSH við ráðningar á spítalanum. Nánari upplýsingar um forsendur ráðningar er að finna á heimasíðu Landspítala.

Umhyggja • Fagmennska • Öryggi • Framþróun

Vegna aukinna umsvifa

óskum við eftir að ráða öfluga bifreiðasmiði

Við leitum að jákvæðum, drífandi og framsæknum einstaklingum sem hafa áhuga á að takast á við krefjandi og spennandi framtíðarstörf.

Bifreiðasmiður

Starfssvið:
- Almennar viðgerðir við bílaréttingar

Hæfniskröfur:
- Próf í bifreiðasmíði
- Starfsreynsla æskileg
- Góð þekking á bílum
- Hæfni í mannlegum samskiptum mikilvæg
- Rík þjónustulund og frumkvæði í starfi

Áhugasamir sendi umsókn fyrir 8. október á netfangið atvinna@toyota.is, merkt starfi sem sótt er um.

Nánari upplýsingar veitir Metta Kristín Friðriksdóttir á netfangið metta@toyota.is

Toyota Kauptúni er söluaðili Toyota bifreiða, vara- og aukahluta á höfuðborgarsvæðinu. Starfsmenn fyrirtækisins byggja gildi sín og viðmið í starfi á The Toyota Way: Stjórnunar-, þjónustu- og mannauðsstefnu Toyota.

Gagnkvæm virðing og náin samvinna eru hornsteinar í daglegri starfsemi Toyota Kauptúni. Hverri áskorun er tekið fagnandi og leita starfsmenn stöðugt leiða til að tryggja áframhaldandi framfarir í öllu því sem við kemur starfsemi fyrirtækisins og þjónustu gagnvart viðskiptavinum þess.

Framtíðarsýn fyrirtækisins er: „Framsæknasta þjónustufyrirtækið á Íslandi"

Toyota Kauptúni
Kauptúni 6
Sími: 570 5070
www.toyotakauptuni.is

KÓPAVOGSBÆR

Daggæsluráðgjafi

Daggæsluráðgjafi leikskóladeildar sinnir ráðgjöf, fræðslu og hefur eftirlit með daggæslu í heimahúsum auk annarra verkefna. Starfshlutfall er 75-100%

Menntunar – og hæfniskröfur
- Leikskólakennaramenntun.
- Reynsla af starfi með ungum börnum.
- Góð færni í mannlegum samskiptum.
- Góð færni til að tjá sig í ræðu og riti.
- Góðir skipulagshæfileikar og góð tölvukunnátta.

Laun eru skv. kjarasamningi Launanefndar sveitarfélaga og FSL.
Karlar jafnt sem konur eru hvattir til að sækja um starfið.

Umsóknarfrestur er til og með 14. október nk.
Nánari upplýsingar veitir Sigurlaug Bjarnadóttir upplýsingar í síma 570-1500 og á netfanginu *sigurlaug@kopavogur.is*

Eingöngu er hægt að sækja um störfin rafrænt á vef Kópavogsbæjar *www.kopavogur.is*

www.kopavogur.is

GRUND — MÖRK HJÚKRUNARHEIMILI

Sjúkraliðar - Hópstjórar

Okkur á Grund langar að bæta við þann góða hóp sjúkraliða sem er starfandi við heimilið. Laus er til umsóknir staða í 80% vaktavinnu, engar næturvaktir. Staðan er laus frá 1/10 2012 eða eftir nánara samkomulagi.
Reynsla af öldrunarhjúkrun er æskileg.

Starf hópstjóra á Grund er sjálfstætt og fjölbreytt. Hjúkrunarfræðingur er alltaf í húsinu til ráðgjafar og stuðnings.

Einnig vantar okkur sjúkraliða í 80% stöðu við eitt af heimilunum okkar í Mörk-hjúkrunarheimili, Suðurlandsbraut 66.

Nánari upplýsingar um störfin, starfshlutfall, vaktir og launakjör veitir Sigrún Faulk hjúkrunarforstjóri, virka daga frá klukkan 9.00-16.00 í síma 530-6116.

Upplýsingar fyrir Mörk veitir Helga J. Karlsd. í síma 560-1719 og 530-6165

Trúnaður, traust og umhyggja eru höfð að leiðarljósi í samskiptum og lögð áhersla á góðan vinnuanda, sjálfstæð vinnubrögð og heimilislegt umhverfi.

www.grund.is

» Ráðningarþjónusta

Leitar þú að starfsmanni?

HH Ráðgjöf hefur vönduð vinnubrögð og fagmennsku að leiðarljósi. Við leggjum metnað okkar í að veita afburðarþjónustu og finna réttan einstakling fyrir þá aðila sem leita okkar aðstoðar við ráðningu starfsfólks.

» Kostir þess að nýta sér þjónustu HH Ráðgjafar eru m.a.:

Vinnusparnaður
Við vinnum úr umsóknum, leitum í gagnagrunni okkar, tökum forviðtöl og öflum umsagna.

Markviss leit
Sérskrifaður hugbúnaður gerir leit afar markvissa og tryggir að við finnum hæfasta einstaklinginn.

Þriggja mánaða ábyrgð
Ef starfsmaður hættir störfum innan þriggja mánaða er ráðning í hans stað án endurgjalds.

Ekkert staðfestingargjald
Við leggjum áherslu á að rækta árangursríkt og ánægjulegt langtímasamband við viðskiptavini okkar og því greiðir þú ekkert ef ekki verður af ráðningu.

Fjöldi hæfra umsækjenda
Fjöldi umsækjenda er á skrá í almennum gagnagrunni okkar sem tryggir að við finnum rétta einstaklinginn fyrir starfið.

Fjölbreyttar þjónustuleiðir
Í boði eru fjölbreyttar þjónustuleiðir sniðnar að þörfum og væntingum viðskiptavina okkar. Þú finnur lausnina hjá okkur.

Reynsla og þekking
Hjá HH Ráðgjöf starfa sérfræðingar á sviði starfsmannamála sem búa m.a. yfir mikilli reynslu af ráðningum og hagnýtri menntun.

Sanngjarnt verð
Bjóðum mjög hagstætt og samkeppnishæft verð á þjónustu okkar. Gerðu verðsamanburð!

HH Ráðgjöf er alhliða ráðningarþjónusta og við státum okkur af því að veita framúrskarandi þjónustu hvort sem um ræðir ráðningu ófaglærðra, faglærðra eða sérfræðinga.

» Ráðgjafar okkar veita fúslega frekari upplýsingar í síma 561 5900 eða sendu okkur tölvupóst: hhr@hhr.is

HH RÁÐGJÖF
RÁÐNINGARÞJÓNUSTA

» HH Ráðgjöf • Fiskislóð 81 • 101 Reykjavík • Sími: 561 5900 • Fax: 561 5909 • hhr@hhr.is • www.hhr.is

---

Krakkaborg

Leikskólinn Krakkaborg Flóahreppi

Leikskólinn Krakkaborg óskar eftir leikskólakennara til starfa. Leikskólinn er staðsettur 8 km austur af Selfossi.

Um er að ræða 50% stöðu, vinnutími frá kl. 13:00 – 17:00. Æskilegt er að umsækjandi sé leikskólakennari eða hafi háskólamenntun á sviði uppeldisfræða. Ef ekki fæst fagfólk til starfa mun leiðbeinandi verða ráðinn tímabundið í stöðuna.

Óskað er eftir jákvæðum, skapandi og metnaðarfullum einstaklingi með góða hæfni í mannlegum samskiptum. Viðkomandi þarf að vera tilbúinn til að taka þátt í að vinna að uppeldi og menntun barna á leikskólaaldri í nánu samstarfi við stjórnendur.

Umsóknafrestur er til 11 október.

Hægt er að sækja um á netinu á www.leikskolinn.is/krakkaborg undir flipanum um leikskólann – starfsumsóknir.

Nánari upplýsingar um starfið veitir Karen Viðarsdóttir leikskólastjóri í síma 482-3085 eða með því að senda fyrirspurnir á karen@floahreppur.is

Lyfjaval APÓTEK

Störf í Apóteki

Lyfjaval óskar eftir að ráða lyfjatækni eða afgreiðslufólk með reynslu af apóteksstörfum. Vinnutími er kl. 9-18 virka daga.

Umsóknarfrestur er til 6. október.

Umsóknir má senda á póstfangið lyfjaval@lyfjaval.is
Einnig er hægt að fylla út umsókn á lyfjaval.is
Farið verður með allar umsóknir sem trúnaðarmál.

Vantar þig vinnu?

Nings veitingastaðir óska eftir að ráða vaktstjóra í fullt starf.

Um er að ræða vaktavinnu.

Viðkomandi þarf að vera yfir tvítugt, búa yfir ríkri þjónustulund, hæfni í mannlegum samskiptum, góðu valdi á íslenskri tungu og enskukunnátta er kostur.

Umsóknarfrestur er til og með 9. okt. n.k.

Nánari upplýsingar í síma 822 8867 og 822 8833

Hægt er að skila inn umsóknum á www.nings.is
- (hafa samband - umsóknir).

KRAFTUR

Kraftur – stuðningsfélag fyrir ungt fólk sem greinst hefur með krabbamein og aðstandendur

Kraftur leitar að sálfræðingi til að hafa umsjón með Stuðningsneti félagsins, um er að ræða 50% starfshlutfall. Í gegnum Stuðningsnetið eru sjálfboðaliðar þjálfaðir til að gerast stuðningsfulltrúar sem veita jafningjastuðning til annarra í svipuðum sporum.

Helstu hlutverk umsjónarmanns stuðningsnetsins eru að:
- Meta umsækjendur í hlutverk stuðningsfulltrúa
- Halda námskeið fyrir stuðningsfulltrúa
- Finna viðeigandi stuðningsfulltrúa fyrir beiðnir sem berast.
- Veita stuðningsfulltrúum handleiðslu
- Skipleggja endurmenntun
- Kynning á stuðningsnetinu
- Samstarf við stjórn og framkvæmdarstjóra félagsins.

Við leitum að sálfræðingi með
- Framúrskarandi hæfni í mannlegum samskiptum
- Frumkvæði og sjálfstæði í vinnubrögðum
- Getu til að koma fram á opinberum vettvangi
- Góða samstarfshæfileika
- Ríka þjónustulund

Umsóknir með ferilskrá sendist á kraftur@kraftur.org **til og með 10. október.** Nánari upplýsingar um starfið veitir Þorvaldur Daníelsson framkvæmdastjóri Krafts í síma 848-8822 eða Valdi@kraftur.org

Nordic eMarketing

Google AdWords sérfræðingur óskast

Nordic eMarketing óskar eftir að ráða til sín sérfræðing með þekkingu á Google auglýsingum. Viðkomandi verður að geta sýnt fram á reynslu, AdWords vottun er æskileg en ekki nauðsynleg.

Til frekari upplýsinga hafið samband við Hreggvið í síma 5409500 eða á netfang: hsm@nem.is. Allar upplýsingar eru meðhöndlaðar sem trúnaðarmál.

Nordic eMarketing hefur langa reynslu af markaðssetningu á Internetinu og starfar fyrir mörg þekkt fyrirtæki, bæði á Íslandi og erlendis. **Nordic eMarketing** byggir styrk sinn á góðri þekkingu á markaðsmálum á netinu, tækniþekkingu og öflugu tengslaneti sem gerir því kleift að tryggja viðskiptavinum sínum hámarks árangur.

Vegna aukinna umsvifa

óskum við eftir að ráða öfluga bifvélavirkja

Við leitum að jákvæðum, drífandi og framsæknum einstaklingum sem hafa áhuga á að takast á við krefjandi og spennandi framtíðarstörf.

Bifvélavirkjar - Almennar viðgerðir

Starfssvið:
- Almennar bílaviðgerðir
- Önnur tilfallandi verkefni

Hæfniskröfur:
- Próf í bifvélavirkjun
- Starfsreynsla og góð þekking á bílum
- Skipulagshæfni, frumkvæði og vandvirkni
- Jákvæðni og vinnugleði

Áhugasamir sendi umsókn fyrir 8. október á netfangið atvinna@toyota.is, merkt starfi sem sótt er um.

Nánari upplýsingar veitir Metta Kristín Friðriksdóttir á netfangið metta@toyota.is

Toyota Kauptúni er söluaðili Toyota bifreiða, vara- og aukahluta á höfuðborgarsvæðinu. Starfsmenn fyrirtækisins byggja gildi sín og viðmið í starfi á The Toyota Way: Stjórnunar-, þjónustu- og mannauðsstefnu Toyota.

Gagnkvæm virðing og náin samvinna eru hornsteinar í daglegri starfsemi Toyota Kauptúni. Hverri áskorun er tekið fagnandi og leita starfsmenn stöðugt leiða til að tryggja áframhaldandi framfarir í öllu því sem við kemur starfsemi fyrirtækisins og þjónustu gagnvart viðskiptavinum þess.

Framtíðarsýn fyrirtækisins er:
„Framsæknasta þjónustufyrirtækið á Íslandi"

Toyota Kauptúni
Kauptúni 6
Sími: 570 5070
www.toyotakauptuni.is

www.vinna.is

KÓPAVOGSBÆR

Molinn – ungmennahús

• **Molinn óskar eftir frístundaleiðbeinanda í 50% hlutastarf**. Nánari upplýsingar um starfið er að finna á *www.molinn.is* og á vef bæjarins *www.kopavogur.is*

Umsóknarfrestur er til og með 7. október 2012.
Upplýsingar gefur Andri Lefever í síma 840-2609 og á netfanginu *andri@molinn.is*

Eingöngu er hægt að sækja um störfin rafrænt á vef Kópavogsbæjar *www.kopavogur.is*

www.kopavogur.is

Gæða BAKSTUR — ÖMMUBAKSTUR

Viðhald véla og fl.

Gæðabakstur óskar eftir vélvirkja/vélstjóra eða laghentum manni til viðgerðarstarfa
Þarf að hafa innsýni í iðnaðarstýringar og góða suðukunnáttu.
Hæfniskröfur:
Skipulagshæfni, fumkvæðni, vandvirkni, hæfni í mannlegum samskiptum, jákvæðni og vinnugleði
Umsóknir ásamt ferilskrá skal senda til villi@gaedabakstur.is

---

BLÓMASKREYTIR

Viltu starfa í skapandi umhverfi í góðum hóp og liggur fyrir þér að vinna með blóm?

Garðheimar leita að starfsfólki í blómabúð, faglærðu sem og fólki með reynslu af sambærilegum störfum.

Starfið felur í sér að búa til blómvendi og skreytingar, sinna innpökkunum og almennri afgreiðslu auk framsetningu á vörum.

Um framtíðarstarf er að ræða, bæði er í boði fullt starf og hlutastarf.

Áhugasamir vinsamlegast hafið samband við Kristínu H. Gísladóttur aðstoðar framkvæmdarstjóra í síma **540-3300** eða sendið tölvupóst á netfangið: **kristinhg@gardheimar.is**

GARÐHEIMAR
Stekkjarbakka 4-6 | 109 Reykjavík | s:540-3300

Reykjavíkurborg
Menningar- og ferðamálasvið

Forstöðumaður Höfuðborgarstofu

Laus er til umsóknar staða forstöðumanns Höfuðborgarstofu.

Höfuðborgarstofa ber ábyrgð á heildarkynningu Reykjavíkur á sviði ferðamála innanlands og utan. Stofnunin vinnur að því að skilgreina sóknarfæri og styrkleika Reykjavíkur á sviði ferðamála, m.a. með samþættingu nýsköpunar og vöruþróunar, markaðssetningar og viðburða í samræmi við Ferðamálastefnu Reykjavíkur. Höfuðborgarstofa rekur öfluga upplýsingamiðlun fyrir ferðamenn í Reykjavík og sér um framkvæmd á skilgreindum borgarhátíðum ásamt samráði og ráðgjöf við skipuleggjendur annarra viðburða.

Ábyrgðarsvið forstöðumanns:
- Ber ábyrgð á stjórnun, rekstri og stjórnsýslu stofnunarinnar.
- Undir verksvið heyra fjármál, starfsmannamál og framkvæmd ákvarðana menningar- og ferðamálaráðs og borgaryfirvalda sem að Höfuðborgarstofu snúa.
- Forstöðumaður skipuleggur þjónustu stofnunarinnar og leiðir aðra faglega starfsemi hennar.

Starfið krefst:
- Háskólamenntunar sem nýtist í starfi. Framhaldsmenntun æskileg.
- A.m.k. 3 ára stjórnunarreynslu.
- Leiðtogahæfileika, hugmyndaauðgi og skipulagshæfni.
- Haldbærrar reynslu af áætlanagerð, fjármála- og verkefnisstjórnun.
- Víðtækrar þekkingar og reynslu á vettvangi ferða- og kynningarmála.
- Þekkingu og reynslu á sviði viðburðastjórnunar.
- Framúrskarandi hæfni í mannlegum samskiptum og þjónustulundar.
- Mikillar hæfni til að setja fram mál í ræðu og riti.
- Mjög góðrar tungumálakunnáttu.

Næsti yfirmaður er sviðsstjóri Menningar- og ferðamálasviðs sem fer með framkvæmd menningar- og ferðamála hjá Reykjavíkurborg. Sviðinu tilheyra auk Höfuðborgarstofu, menningarstofnanir Reykjavíkurborgar, Borgarbóksafn Reykjavíkur, Listasafn Reykjavíkur, Minjasafn Reykjavíkur, Ljósmyndasafn Reykjavíkur og Menningarmiðstöðin Gerðuberg.

Launakjör eru samkvæmt samningi Reykjavíkurborgar og reglum um réttindi og skyldur stjórnenda hjá Reykjavíkurborg og ákvörðun kjaranefndar Reykjavíkurborgar.

Nánari upplýsingar veitir: svanhildur.konradsdottir@reykjavik.is auk þess sem vakin er sérstök athygli á markmiðum starfsmanna- og mannréttindastefnu Reykjavíkurborgar sem er að finna á www.rvk.is.

Umsóknarfrestur er til og með 14. október nk. Umsóknir skulu sendar á vef Reykjavíkurborgar www.reykjavik.is/storf

Vakin er athygli á stefnu Reykjavikurborgar um jafnan hlut kynja í störfum og að vinnustaðir borgarinnar endurspegli það margbreytilega samfélag sem borgin er.

VEITINGASTJÓRI

Við viljum ráða öflugan veitingastjóra í dagvinnu til að sjá um rekstur American Style við Tryggvagötu.

Starfslýsing: Veitingastjóri leiðir allt daglegt starf, ber ábyrgð á starfsfólki og sér um allan rekstur.

Kröfur: Stúdentspróf eða iðnmenntun. Sjálfstæði og metnaður, öguð og skipulögð vinnubrögð ásamt hæfni í mannlegum samskiptum. Reynsla af svipuðu starfi og/eða af heimilisstörfum er kostur. Umsækjandi þarf að vera 30 ára eða eldri og í góðu líkamlegu formi.

Nánari upplýsingar veitir Herwig Syen á **hs@foodco.is.**

American Style er starfrækt á fimm stöðum á höfuðborgarsvæðinu.

STRÁ

Starfsemi STRÁ ehf. býr að aldarfjórðungs reynslu og þekkingu á sviði starfsmanna- og ráðningarmála en stofan hefur unnið fyrir mörg helstu og leiðandi fyrirtæki landsins um árabil.

Rík áhersla er lögð á trúnað varðandi vörslu gagna og upplýsinga bæði gagnvart umsækjendum, sem og vinnuveitendum.

Ánægðir viðskiptavinir til margra ára hafa notið þjónustu STRÁ, en stofan hefur jafnframt umsjón með ráðningum í sérfræði- og stjórnunarstöður.

www.stra.is

Til hvers að auglýsa ?

Ef þú auglýsir sjálf-/ur eftir starfsmanni eyðir þú verulegum tíma í úrvinnslu innsendra umsókna.

Okkar styrkur er öflugur gagnabanki og yfir tveggja áratuga reynsla við að þjónusta fyrirtæki við leit að starfsmanni.

Sparaðu þér tíma, kostnað og fyrirhöfn - leitaðu aðstoðar fagmanna með langvarandi reynslu af ráðningarmálum.

STRÁ Starfsráðningar ehf. - Suðurlandsbraut 30 - sími 588-3031
stra@stra.is - gudny@stra.is - www.stra.is.

Sveitarfélagið ÁRBORG

Skipulags- og byggingardeild

Viðbygging við Sundhöll Selfoss

Sveitarfélagið Árborg auglýsir eftir áhugasömum aðilum sem myndu vilja koma að byggingu og/eða fjármögnum á viðbyggingu við Sundhöll Selfoss sem stendur til að reisa.
Um tveggja hæða hús er að ræða auk kjallara að hluta samtals tæplega 3000 fm.

Um er að ræða viðræður um fjármögnun og byggingu hússins auk viðræðna um útfærslu á eignarhaldi eða leigu að framkvæmd lokinni.

Áhugasamir sendi tölvupóst á Ástu Stefánsdóttur, framkvæmdastjóra Sveitarfélagsins Árborgar, asta@arborg.is eða hafi samband í síma 480-1900 fyrir 4. október nk. Sveitarfélagið Árborg áskilur sér rétt til að hafna öllum hugmyndum.

Decision-Making and Quantitative Risk Analysis using @RISK

Palisade Corporation heldur námskeið í Hörpu dagana 8. og 9. nóvember. Námskeið þetta er ætlað notendum @RISK hugbúnaðarins við áhættumat. Helstu efnisatriði eru; Grunnþættir við áhættumat með hermun, aðlögun líkindadreifinga að gagnasettum, sviðsmyndir, tímaraðaspár og margt fleira. Nánari upplýsingar um námskeið og skráningu má sjá á **www.grm.is**

Skipulagsverðlaunin 2012

Skipulagsfræðingafélag Íslands og Vistbyggðaráð lýsa eftir tillögum frá sveitarfélögum, stofnunum, fyrirtækjum eða einstaklingum vegna skipulagsverðlauna 2012. Lögð er áhersla á að tillögurnar stuðli að sjálfbærri þróun þar sem vistvænum áherslum er gert hátt undir höfði og/eða auki fræðslu, vitund og umræður er varðar vistvæna þætti í skipulagi.
Tilnefningarnar geta verið í eftirfarandi flokkum:

1. Lögbundnar skipulagsáætlanir (svæðis-, aðal- eða deiliskipulag)
2. Annað (rammaskipulag, stefnumótun, áætlanir, íbúaþing, verkefni, ritgerðir, rannsóknir, opinber umfjöllun, úttekt o.fl.)

Skila skal tilnefningum og fylgigögnum á rafrænuformi á skipulagsfræði@gmail.com, skilafrestur er til og með **19. október nk.**
Nánari upplýsingar er að finna á vef Skipulagsfræðingafélags Íslands www.skipulagsfraedi.is og á vef Vistbyggðaráðs www.vbr.is

INNANRÍKISRÁÐUNEYTIÐ

Próf í íslensku fyrir umsækjendur um íslenskan ríkisborgararétt

Íslenskupróf vegna umsóknar um íslenskan ríkisborgararétt verða næst haldin á vegum Námsmatsstofnunar í desember og er skráning hafin.

Prófin verða haldin á höfuðborgarsvæðinu 10.-14. desember og á eftirtöldum stöðum á landsbyggðinni: Akureyri 5. desember, Ísafirði 6. desember og Egilsstöðum 7. desember.

Skráning í prófin fer fram með rafrænum hætti á vef Námsmatsstofnunar, www.namsmat.is, til og með 10. nóvember. Gjald fyrir þátttöku í prófi er 7.000 krónur sem greiða skal í síðasta lagi 10. nóvember inn á reikning Námsmatsstofnunar. Upplýsingar þar að lútandi er að finna á vef stofnunarinnar.

Sjá nánar á vefnum www.namsmat.is. Einnig eru veittar upplýsingar í síma 550 2400.

Innanríkisráðuneytinu
28. september 2012

Styrkur til doktorsnáms við Viðskiptafræðideild

Viðskiptafræðideild

Viðskiptafræðideild Háskóla Íslands auglýsir eftir umsóknum til að vinna að doktorsritgerð við deildina.

Umsækjandi skal uppfylla skilyrði til innritunar í doktorsnám í viðskiptafræði við Háskóla Íslands. Nemar sem þegar eru skráðir í doktorsnám við deildina geta einnig sótt um.

Umsóknarfrestur er til 1. desember 2012.

Umsókn skal vera á íslensku eða ensku.

Umsækjendur geta sótt um á þrenns konar máta:

- Nemandi sækir um að vinna við eitt af þeim verkefnum sem kennarar bjóða upp á.
- Nemandi sækir um styrk vegna verkefnis sem hann hefur þróað sjálfur.
- Nemandi og leiðbeinandi leggja fram sameiginlega umsókn.

Umsóknum skal skila til skrifstofu Viðskiptafræðideildar, Gimli v/Sæmundargötu, 101 Reykjavík, í síðasta lagi 30. maí 2012.

Umsóknareyðublað og nánari upplýsingar eru á heimasíðu Viðskiptafræðideildar, **www.vidskipti.hi.is**

HÁSKÓLI ÍSLANDS
FÉLAGSVÍSINDASVIÐ

Kópavogsbær

ÚTBOÐ

Kópavogsbær óskar eftir tilboðum í Snjómokstur og hálkuvörn í Kópavogi, austur - og vestursvæði

Í verkinu fellst snjómokstur og hálkuvörn á stofn – tengi – og safngötum í Kópavogi austan og vestan Kópavogsdals.

Helstu magntölur forgangsgatna eru:
Lengd gatna austur svæði 23 km.
Lengd gatna vestur svæði 25 km.

Útboðsgögn verða seld á kr. 10.000- í Þjónustuveri Kópavogsbæjar, Fannborg 2, I hæð, frá og með þriðjudeginum 2. október nk. Þegar útboðsgögn eru keypt skal skrá samskiptaaðila bjóðanda í útboði.

Tilboðum skal skilað á sama stað þriðjudaginn 13. október 2012 fyrir kl. 11:00 og verða þau þá opnuð í viðurvist þeirra bjóðenda er þar mæta.

Auglýsing um sveinspróf

Sveinspróf í eftirtöldum iðngreinum verða haldin í desember, janúar og febrúar ef næg þátttaka fæst:

Í matreiðslu, framreiðslu, bakaraiðn, og kjötiðn í desember. Umsóknarfrestur er til **1. nóvember.**

Í húsasmíði og pípulögnum í desember. Sveinspróf í málaraiðn í janúar. Umsóknarfrestur er til **1. nóvember.**

Í málmiðngreinum í janúar. Umsóknarfrestur til **1. desember.**

Í snyrtigreinum í janúar. Umsóknarfrestur er til **1. desember.**

Í bílgreinum í janúar/febrúar. Umsóknarfrestur er til **1. desember.**

Í hönnunar- og handverksgreinum í janúar/febrúar. Umsóknarfrestur er til **1. desember.**

Með umsókn skal leggja fram afrit af námssamningi, lífeyrissjóðsyfirlit og burtfararskírteini með einkunnum eða staðfestingu skóla á því að nemi muni útskrifast í desember 2012.

Kostnaður próftaka s.s. efniskostnaður er mismunandi eftir iðngreinum.

Umsóknareyðublöð má nálgast á heimasíðu okkar, veffang: www.idan.is og á skrifstofunni.

IÐAN fræðslusetur
Skúlatún 2
105 Reykjavík
Sími: 590 6400
Bréfsími: 590 6401
www.idan.is

IÐAN fræðslusetur

Capacent Ráðningar

VIÐ VILJUM GOTT FÓLK!

Capacent Ráðningar sér um ráðningar starfsfólks, allt frá almennu starfsfólki til forstjóra.
Umsækjendur og atvinnurekendur - kynnið ykkur þjónustuna á heimasíðu okkar, www.capacent.is

Capacent Ráðningar
Borgartúni 27
Sími 540 1000

capacent

Stóragerði 42

Glæsileg íbúð í einu vandaðasta fjölbýlishúsi höfuðborgarsvæðisins.

Íbúðin er 3ja herbergja á 3ju hæð og er 135,7 fermetrar með geymslu í kjallara auk bílastæðis í fullbúinni bílageymslu. Hér er um að ræða afar glæsilega nýbyggingu í grónu og fallegu hverfi. Íbúðin er laus og til afhendingar við kaupsamning.
Lyklar á skrifstofu.

Nánari upplýsingar veitir
Þröstur Þórhallsson
löggiltur fasteignasali

sími: 897 0634
throstur@miklaborg.is

Ásett verð: **57 millj.**

FASTEIGNASALAN **MIKLABORG** **569 7000** Síðumúli 13 www.miklaborg.is
Óskar R. Harðarson og Jason Guðmundsson, löggiltir fasteignasalar
- með þér alla leið -

Gullengi 13

112 Reykjavík

mánudaginn 1. október
frá kl. 17:30-18:00

Falleg og mjög vel með farin 111,1 fm íbúð á 3. hæð í litlu 6 íbúða fjölbýli í Grafarvogi. Íbúðin er 3ja herbergja í dag en auðvelt að bæta við aukaherbergi. Glæsilegt útsýni. Fallegt og vel staðsett hús í fjölskylduvænu umhverfi, stutt í alla þjónustu, Spöngina, Egilshöll, Borgarholtsskóla o.fl.

Nánari upplýsingar veitir
Hilmar Jónasson
sölufulltrúi
sími: 695 9500
hilmar@miklaborg.is

Óskar R. Harðarson
hdl. og löggiltur fasteignasali

Verð: **26,9 millj.**

FASTEIGNASALAN **MIKLABORG** **569 7000** Síðumúli 13 www.miklaborg.is
Óskar R. Harðarson og Jason Guðmundsson, löggiltir fasteignasalar
- með þér alla leið -

HRAUNHAMAR
Bæjarhrauni 10 - Hafnarfirði - Sími 520 7500 - www.hraunhamar.is

Steinhella 1 - Glæsilegt atvinnuhúsnæði, laust strax.

Glæsilegt nýlegt vandað fullbúið atvinnuhúsnæði, þ.e tvö sam-liggjandi bil (endi) í norður. 01-0101. 148,7 fm. og 01-0102. 385,7 fm. samtals 535 fm. Möguleiki skipta þeim í tvö bil. e.t.v. Þar af er milliloft, 135,7 fm. (skrifstofur, og fl. .) Parket á gólfum. Mikil lofthæð í vinnslusal og tvær stórar innkeyrsludyr + ein minni innkeyrsludyr.. Rúmgóð malbikuð lóð.

Magnús Emilsson Löggiltur fasteignasali.

Baugakór

Allar nánari upplýsingar gefur
Atli S. Sigvarðsson
sölufulltrúi
sími: 899-1178
atli@miklaborg.is

Óskar R. Harðarson
hdl. og löggiltur fasteignasali

Falleg 5-6 herbergja endaíbúð
Gott lyftuhús
Vel skipulögð eign á 2.hæð
Frábært eftirsótt fjölskylduhverfi
Stæði í bílageymslu
Göngufæri við grunn, og leikskóla.
Bókaðu skoðun

verð: **38,9 millj.**

FASTEIGNASALAN **MIKLABORG** **569 7000** Síðumúli 13 www.miklaborg.is
Óskar R. Harðarson og Jason Guðmundsson, löggiltir fasteignasalar
- með þér alla leið -

HÍBÝLI FASTEIGNASALI
Ingibjörg Þórðardóttir, löggiltur fasteignasali.

OPIÐ HÚS

SUMARBÚSTAÐUR VIÐ LAUGARVATN
SELJALAND 20-21 Í LANDI LÆKJARHVAMMS Í BLÁSKÓGABYGGÐ

Húsið er 71fm á einni hæð og skiptist í eldhús sem er opin við stofu, þrjú herbergi, baðherbergi með sturtu og geymslu. Rafmagn og vatn í bústaðnum og er vatnsveitan frostfrí. 100 fm pallur úr harðviði. Sumarhúsasvæðið er afgirt og með hliði. Frábær fjallasýn er í allar áttir. Mikill lágvaxinn gróður er á landinu, Grjótá rennur þar um og fylgir veiðiréttur. Bústaðurinn stendur á 8180 fm eignarlandi úr landi Lækjarhvamms og eru það tveir skipulagseitir.

SIGRÍÐUR (S. 697-5252) SÝNIR BÚSTAÐINN Í DAG, LAUGARDAG MILLI KL. 14 OG 16.

Suðurgata 7, 101 Reykjavík - www.hibyli.is - hibyli@hibyli.is - Sími: 585 8800 - Fax: 585 8808

Hákon Svavarsson, löggiltur fasteigna-, fyrirtækja og skipasali

VALFELL
FASTEIGNAMIÐLUN OG RÁÐGJÖF

Hofakur 7. Garðabæ- 1. hæð
Opið hús í dag frá kl. 13-14

Sérlega falleg og rúmgóð íbúð á 1 hæð í lyftuhúsi. Íbúðinni fylgir stæði í bílskýli. Húsið var byggt 2006. Í íbúðinni eru tvö stór og rúmgóð svefnherbergi. Fataskápar eru í báðum herbergjunum.
Eldhús og stofa mynda skemmtilegt alrými, en í eldhúsinu eru vandaðar innréttingar úr ljósum viði og vönduð tæki, m. a. elda-Övélareyja með háfi yfir. Sérþvottahús er í íbúðinni.
Baðherbergi flísalagt og með sturtuklefa og innréttingu. Svalir snúa í suður. Þær eru flísalagðar, meða hita í gólfinu og svalalokun. Það er gott útsýni af svölunum.
Í kjallara er er stór 15,6 fm sérgeymsla. Að auki á húsfélagið stórt rými sem er m.a. nýtt sem fundaraðstaða. Íbúðinni fylgir stæði í bílskýli. **Verð 48,9 millj. Verið velkomin í dag í dag. Magnús og Hákon fasteignasalar verða á staðnum.**

nýtt heimili fasteignasala
hamraborg 10 | 200 kópavogur | sími:414 6600 | fax:414 6601
reynir erlingsson lögg. fasteignasali | nytt@nytteimili.is

EINSTAKLEGA GLÆSILEG NEÐRI SÉRHÆÐ MEÐ STÓRUM AFGIRTUM GARÐI, RÚMGÓÐUM PALLI OG SJÁVARÚTSÝNI VIÐ KVISTHAGA Í VESTURBÆ REYKJAVÍKUR. EIGNIN ER ALLS 183,4 FM ÞAR AF TVÖFALDUR 45,2 FM BÍLSKÚR.

Hæðin var tekin í gegn að stórum hluta fyrir nokkrum árum. M.a eldhús, baðherbergi, gólfefni, lagnir, gluggar, gler og innréttingar. Glæsileg eign á eftirsóttum stað.

Úlfar Daviðsson
Sölufulltrúi • 897-9030

Reynir Erlingsson
lögg fasteignasali

HRAUNHAMAR
Bæjarhrauni 10 - Hafnarfirði - Sími 520 7500 - www.hraunhamar.is

Kríuás 19
Opið hús á morgun sunnudag milli 14-15.

Nýleg og falleg 97,2 fm 3ja herbergja íbúð á 3. hæð í viðhaldslitlu fjölbýli á glæsilegun útsýnisstað í Áslandinu. Íbúðin er laus strax. skipting eignarinnar : Forstofa, hol, hjónaherbergi, barnaherbergi, þvottahús, baðherbergi, eldhús, stofa, gólfefni eru parket og flísar. Sérlega vönduð og góð eign. Íbúð 304. **Laus strax. V. 23,9 millj.**

Magnús Emilsson Löggiltur fasteignasali.

spánar heimili

Galicia - glæsilegt sveitasetur á Spáni !

Til sölu stórglæsilegt og mikið endurnýjað yfir 100 ára gamalt sveitasetur, byggt á galiciskan hátt. Húsið er um 300 fm með bílskúr. Herbergin eru 3-4 og baðherbergin 3. Stórglæsilegt útiaðstaða. Eignin er öll hin glæsilegasta og hefur verið mikið endurnýjuð og að hluta endurbyggð. Húsið stendur við lítið þorp sem heitir La Caniza skammt frá landamærum Spánar og Portúgals. **Ásett verð er 52,2 millj. Áhvílandi lán 18,5 millj. Möguleg skipti á fasteign á höfuðborgarsvæðinu. Hægt er að greiða í íslenskum krónum. Allar frekari upplýsingar á www.spanarheimili.is og hjá Finnboga í síma 530-6506 / 895-1098.**

www.spanarheimili.is

www.vinna.is

EIGNAMIÐLUN

588 9090 · www.eignamidlun.is · Síðumúla 21 · 108 Reykjavík

Frá 1957
Sala fasteigna í 55 ár
Elsta starfandi fasteignasala landsins

Félag Fasteignasala

Sverrir Kristinsson, framkvæmdastjóri, lögg. fasteignasali · Guðmundur Sigurjónsson, lögfræðingur, lögg. fasteignasali · Þorleifur St. Guðmundsson, lögg. fasteignasali · Kjartan Hallgeirsson, lögg. fasteignasali · Geir Sigurðsson, lögg. fasteignasali · Hilmar Þór Hafsteinsson, lögg. leigumiðlari, lögg. fasteignasali · Magnús Geir Pálsson, sölumaður · Þórarinn M. Friðgeirsson, lögg. fasteignasali · Gunnar Helgi Einarsson, lögg. fasteignasali · Jóhanna Valdimarsdóttir, gjaldkeri · Elín Þorleifsdóttir, ritari · Anna M. Sigurðardóttir, ritari · Guðrún Magnea Árnadóttir, ritari

Suðurlandsbraut 8 og 10 - mikill byggingarréttur

Höfum fengið í sölu húseignirnar við Suðurlandsbraut 8 og 10 í Reykjavík sem eru samtals 5956 fm.

Suðurlandsbraut 8 (Fálkahúsið) er samtals 3.779 fm og skiptist það í verslunar- og skrifstofuhúsnæði á þremur hæðum skráð 1.694,1 fm. ásamt vörugeymslu sem er á tveimur hæðum á baklóð. Um er að ræða heildareignina sem stendur við þessa lóð.

Suðurlandsbraut 10 er samtals 2,177 fm er skrifstofu og verslunarhúsnæði á þremur hæðum og millibygging á þremur hæðum. Á baklóð er lagerhúsnæði. Um er að ræða heildareignina sem stendur við þessa lóð.

Um mjög góða og þekkta staðsetningu er um að ræða. Byggja má allt að 7. hæða hús á hvorri lóð.
Eignirnar eru í útleigu. Nánari uppl. gefur Kjartan Hallgeirsson löggiltur fasteignasali.

- GLÆSILEGT EINBÝLISHÚS Á SELTJARNARNESI - EIGN FYRIR VANDLÁTA

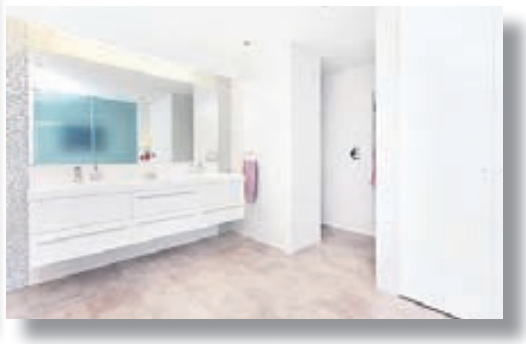

Eitt glæsilegasta einbýlishús á höfuðborgarsvæðinu er til sölu, sjón er sögu ríkari.

Um er að ræða stórglæsilegt og mjög vel skipulagt fjölskylduhús með aukaíbúð, sér hjónasvítu og vel skipulögðum rýmum.

Eignin er ca. 450 fm á þrem hæðum með innbyggðum bílskúr. Húseign og lóð í kring er nánast viðhaldsfrí.

Öll hönnun, smíði, gólfefni, lýsing og val á innréttingum í eign er algjörlega til fyrirmyndar.

Hægt verður að skoða eignina laugardag 29. sept & sunnudag 30.sept.
samkvæmt nánara samkomulagi.

Sveinn Eyland
Löggiltur fasteignasali
Sími 690 0820

Upplýsingar og bókun á skoðun:
Sveinn Eyland lögg.fasteignasali
gsm: 6900.820 eða sveinn@landmark.is

LANDMARK
FASTEIGNASALA
Sími 512 4900
landmark.is
Magnús Einarsson, löggiltur fasteignasali

Fannahvarf 2
203 Kópavogur
Falleg og björt íbúð

Stærð: 137 fm
Fjöldi herbergja: 4
Byggingarár: 2006
Fasteignamat: 27.700.000

RE/MAX Senter

Sunnudaginn 30 sept. kl 16-16.30 | **Verð: 37.500.000**

Björt og glæsileg 137fm, 4ra herbergja íbúð á efri hæð í fjórbýli. Sérinngangur og ca 20fm svalir. Tvö baðherbergi,sjónvarpshol,þvottahús,geymsla,háaloft, flísalagt anddyri með góðum skápum.Eldhúsið er opið,bjart og liggur við útgang á svalir.Í stofu og borðstofu er mikið og opið rými. Útsýni úr stofuglugga til Elliðavatns. Útgengt á svalir úr borðstofu.Stutt í alla þjónustu.

Sigurpáll
Sölufulltrúi
8977744
sigurpall@remax.is

Ástþór Reynir
Lögg. fasteignasali
899 6753
arg@remax.is

RE/MAX Senter - Skútuvogur 11a - 101 Reykjavík - Sími: 4144700 - www.remax.is

Kóngsbakki 2
109 Reykjavík
Falleg og vel skipulögð íbúð.

Stærð: 111,3 fm
Fjöldi herbergja: 5
Byggingarár: 1968
Fasteignamat: 17.550.000

RE/MAX Senter

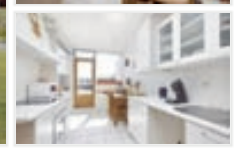

SUNNUDAGINN 30 SEPT. KL 17:00-17:30 | **Verð: 20.900.000**

Eldhúsið er með ljósri innréttingu og góðum skápum. Þvottahús er inn af eldhúsinu og gengið er út á svalir úr eldhúsinu. Stofan er rúmgóð og björt. Svefnherbergin eru fjögur og eru tvö frekar rúmgóð en önnur tvö minni. Baðherbergið er flísalagt og með baðkari.
Flísar eru á gólfum í íbúðini nema á svefnherbergjum þar sem er parket
Í kjallara er stór geymsla sem er um 12,7 fm.
Snyrtileg blokk og góð sameign. Stutt er í alla þjónustu sem og skóla og leikskóla.

Hermann Hauks
Sölufulltrúi
861-6464
hermann@remax.is

Ástþór Reynir
Lögg. fasteignasali
4144700
arg@remax.is

RE/MAX Senter - Skútuvogur 11a - 101 Reykjavík - Sími: 4144700 - www.remax.is

Hamarsbraut 3
220 Hafnarfjörður
Sjarmerandi hús í fallegu hverfi.

Stærð: 139,0 fm
Fjöldi herbergja: 4
Byggingarár: 1907
Fasteignamat: 24.100.000
Bílskúr: Já

RE/MAX Lind

Opið hús laugardag 29.sept. 15-15:30 | **Verð: 36.500.000**

Mikið endurnýjað einbýli ásamt sérstæðum bílskúr (byggður árið 2010) á frábærum stað. Húsið sjálft er 4ra herbergja á tveimur hæðum. Neðri hæð: Flísalögð forstofa, gesta wc, eldhús með ljósri innréttingu, þvottahús, Stofa og borðstofa, parket á stofu og eldhúsi. Efri hæð: Miðrými með lausum fataskáp, 3 svefnherbergi, flísalagt baðherbergi. Frágangur á garði til fyrirmyndar, pallur í kringum húsið. Sérstæður bílskúr, sem auðvelt er að gera íbúð, 20 fm. milliloft.

Jóhanna Íris
Sölufulltrúi
662 1166
johanna@remax.is

Sigríður Guðna
Sölufulltrúi
663 3219
sigga@remax.is

Þórarinn Jónsson
Lögg. fast. hdl.
5107900
thorarinn@remax.is

RE/MAX Lind - Hlíðasmára 6 - 201 Kópavogur - Sími: 5107900 - www.remax.is

Heiðmörk 17
810 Hveragerði
FALLEGT EINBÝLI-LÆKKAÐ VERÐ

Stærð: 125,9 fm
Fjöldi herbergja: 4
Byggingarár: 1960
Fasteignamat: 15.200.000

RE/MAX Alpha

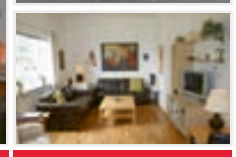

OPIÐ HÚS SUNNUD.30.09. KL.16-16:30 | **Verð: 19.900.000**

FALLEGT OG VEL STAÐSETT EINBÝLI Í HVERAGERÐI. 25 mínútna akstur úr borginni. Verið velkomin í opið hús. Mikið endurnýjað og fallegt hús sem vert er að skoða. Nýtt rafmagn, nýir ofnar, skólp o.m.fl. Inní fm er geymsluskúr 14,9 fm m/rafm og hita sem hægt er að breyta í gestahús. Björt og falleg eign með góðum garði umhverfis húsið. Einstaklega rúmt og gott eldhús og þvottahús innaf eldhúsi. Grunnur kominn fyrir bílskúr. Möguleg skipti. Allar nánari uppl. veita Kristín og Þórdís

Kristín Ólafsdóttir
Sölufulltrúi
892-9400
kiddy@remax.is

Þórdís Davíðs
Sölufulltrúi
8621914
thordis@remax.is

Haukur Halldórsson
Lögg. fast. hdl.
4777777
haukurhalldors@remax.is

RE/MAX Alpha - Skeifan 17 - 108 Reykjavík - Sími: 4777777 - www.remax.is

Hörgsholt 23A
220 Hafnarfirði
Falleg eign með guðdómlegu útsýni

Stærð: 134,7 fm
Fjöldi herbergja: 4
Byggingarár: 1992
Fasteignamat: 0

RE/MAX Lind

Sunnudaginn 30. sept kl 17:00 - 17:30 | **Verð: 28.500.000**

Remax Lind kynnir í einkasölu gullfallega hæð með risi í skemmtilegu fjórbýli. Sérinngangur og einstakt útsýni til sjávar. Björt og falleg eign, samliggjandi stofa og borðstofa en þaðan er útgengt út á flísalagðar svalir. Opið eldhús með góðri hvítri innréttingu, flísalögðu baðherbergi og rúmgóðu þvottahúsi á neðri hæð og þremur svefnherbergjum og opnu vinnurými á efri hæð. Frábær eign sem þú mátt ekki láta fram hjá þér fara. Allar frekari uppl veitir Þórey í síma 663 2300, thorey@remax.is

Þórey Ólafsdótti
Sölufulltrúi
663 2300
thorey@remax.is

Þórarinn Jónsson
Lögg. fast. hdl.
5107900
thorarinn@remax.is

RE/MAX Lind - Hlíðasmára 6 - 201 Kópavogur - Sími: 5107900 - www.remax.is

Njálsgata 19
101 Reykjavík
Frábær íbúð í nýlegu lyftuhúsi

Stærð: 67,7 fm
Fjöldi herbergja: 2
Byggingarár: 2005
Fasteignamat: 21.150.000

RE/MAX Lind

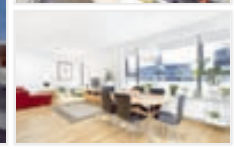

Laugardaginn 29. sep kl 17:00 - 17:30 | **Verð: 24.900.000**

Remax Lind kynnir í einkasölu glæsilega 2ja herbergja íbúð á 3. hæð í nýlegu lyftuhúsi í miðbæ Reykjavíkur, frábært útsýni og fallegur bakgarður á þessum vinsæla stað. Opin forstofa með fataskáp, björt og falleg stofa en þaðan er útgent út á gríðarstórar svalir sem liggja meðfram allri íbúðinni. Eldhús er opið með góðri innréttingu, svefnherbergi er bjart og rúmgott með góðum fataskáp. Baðherbergi flísalagt með sturtuklefa og upphengdu salerni. Allar frekari uppl veitir Þórey í síma 663 2300.

Þórey Ólafsdótti
Sölufulltrúi
663 2300
thorey@remax.is

Þórarinn Jónsson
Lögg. fast. hdl.
5107900
thorarinn@remax.is

RE/MAX Lind - Hlíðasmára 6 - 201 Kópavogur - Sími: 5107900 - www.remax.is

Vegghamrar 11
112 Reykjavík
Endaíbúð með sérinngangi

Stærð: 92,4 fm
Fjöldi herbergja: 3
Byggingarár: 1988
Fasteignamat: 18.150.000

RE/MAX Senter

Opið hús sunnudaginn kl. 17.00 - 17.30 | **Verð: 22.900.000**

Falleg endaíbúð á rólegum stað í Grafarvoginum. Rúmgóð stofa, opin og björt með parketi og útgengi á svalir sem snúa í suður. Eldhúsið er snyrtilegt með góðu skápaplássi. Tvö stór svefnherbergi, bæði með fataskápum. Baðherbergi er með baðkari með sturtu og tengi fyrir þvottavél. Húsið var málað og sprunguviðgert að utan í sumar ásamt því að skipt var um bárujárn á hliðum hússins og húsið lítur því vel út að utan. Merkt stæði fylgir íbúðinni. Falleg og vel skipulögð eign í rólegu hverfi.

Þórður Thors
Sölufulltrúi
6976029
thordur@remax.is

Ástþór Reynir
Lögg. fasteignasali
899 6753
arg@remax.is

RE/MAX Senter - Skútuvogur 11a - 101 Reykjavík - Sími: 4144700 - www.remax.is

Dimmuhvarf 27
203 Kópavogur
Hestamenn athugið

Stærð: 331 fm
Fjöldi herbergja: 6
Byggingarár: 2002
Fasteignamat: 67.800.000
Bílskúr: Já

RE/MAX Lind

Einstakt hús. 10 hesta hesthús,25 fm vinnustofa | **Verð: 118.000.000**

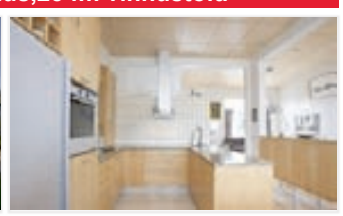

Remax Lind kynnir: Einstaklega fallegt einbýlishús á tæplega 1700 fm lóð á frábærum útivistarstað ásamt tíu hesta lúxus hesthúsi og 25 fm vinnustofu ásamt beitlandi.
Fasteignirnar eru á einstaklega fallegum stað,einstakt umhverfi, stutt í allar helstu reiðleiðir vatnsendahverfis.
Allar upplýsingar veitir Hannes s.699-5008 hannes@remax.is

Hannes
Sölufulltrúi
699 5008
hannes@remax.is

Þórarinn Jónsson
Lögg. fast. hdl.
5107900
thorarinn@remax.is

RE/MAX Lind - Hlíðasmára 6 - 201 Kópavogur - Sími: 5107900 - www.remax.is

Eskiholt 6
210 Garðabær
Uppgert hús, fallegt útsýni

Stærð: 258 fm
Fjöldi herbergja: 7
Byggingarár: 1983
Fasteignamat: 0
Bílskúr: Já

RE/MAX Lind

opið hús sunnudag kl 16:00-16:30 | **Verð: 94.900.000**

Einstaklega fallegt einbýlishús með miklu útsýni, fallegum afgirtum suður garði, stórum sólpalli, heitum potti, fimm svefnherbergjum, fallegum granít arni, tvöföldum bílskúr.

Húsið er að mestu endurnýjað, mjög vandað, sérsmíðaðar innréttingar, granít á borðum ásamt sólbekkjum, lýsing í húsinu endurhönnuð mjög falleg.

Hannes
Sölufulltrúi
699 5008
hannes@remax.is

Þórarinn Jónsson
Lögg. fast. hdl.
5107900
thorarinn@remax.is

RE/MAX Lind - Hlíðasmára 6 - 201 Kópavogur - Sími: 5107900 - www.remax.is

Álftamýri 4
108 Reykjavík
4ra herb íbúð á 1. hæð

Stærð: 127,4 fm
Fjöldi herbergja: 4
Byggingarár: 1962
Fasteignamat: 23.000.000
Bílskúr: Já

RE/MAX Senter

Vernharð
Sölufulltrúi
699 7372
Venni@remax.is

Sunnudaginn kl 16.00 - 16.30 | **Verð: 27.000.000**

RE/MAX Senter kynnir góða 4ra herbergja íbúð á 1. hæð í nýlega endurbættu fjölbýli. Íbúðinni fylgir 20,9 fm bílskúr.
Íbúðin skiptist í 3 svefnherbergi, baðherbergi með sturtubaðkari, eldhús með fallegri innréttingu, þvottahús innaf eldhúsi, bjarta stofu með útgengi á svalir. Íbúðinni fylgir 6,2 fm sérgeymsla í kjallara ásamt sameignlegri hjóla og vagnageymslu. Eignin er með parket- og flísalögn á gólfum og góðu skápaplássi. Tæplega 22 milljónir frá Landbankanum eru áhvílandi og mega fylgja.

Ástþór Reynir
Lögg. fasteignasali
4144700
arg@remax.is

RE/MAX Senter - Skútuvogur 11a - 101 Reykjavík - Sími: 4144700 - www.remax.is

Neshagi 12
107 Reykjavík
Mikið endurnýjuð 3ja herb

Stærð: 80,6 fm
Fjöldi herbergja: 3
Byggingarár: 1957
Fasteignamat: 16.400.000

RE/MAX Senter

Vernharð
Sölufulltrúi
699 7372
Venni@remax.is

Sunnudaginn 30.9. kl 15.00-15.30 | **Verð: 24.900.000**

Rúmgóð 80,6 fm, vel skipulögð og björt 3ja herbergja íbúð í fallegu fjögurra íbúða húsi við Neshaga í vesturbæ Reykjavíkur (107). Íbúðin er lítið niðurgrafin. Einstaklega fallegir litlir franskir gluggar. Sér hellulögð aðganga að húsinu. Garður hefur að mestu verið nýtekinn í gegn með nýlegri skjólgóðri verönd fyrir íbúa hússins. Tvö rúmgóð svefnherbergi sem bæði geta nýst sem hjónaherbergi. Barnvæn og góð staðsetning - stutt í alla þjónustu. Húsið er mikið endurnýjað.

Ástþór Reynir
Lögg. fasteignasali
4144700
arg@remax.is

RE/MAX Senter - Skútuvogur 11a - 101 Reykjavík - Sími: 4144700 - www.remax.is

Heiðarhjalli 25
200 Kópavogur
Útsýnis íbúð í suðurhlíð

Stærð: 136,7 fm
Fjöldi herbergja: 4
Byggingarár: 1993
Fasteignamat: 29.650.000
Bílskúr: Já

RE/MAX Senter

Mánudaginn kl. 18.00-18.30 | **Verð: 35.000.000**

Þóra Birgisdóttir
Sölufulltrúi
7772882
thora@remax.is

RE/MAX Senter kynnir fallega íbúð með mikilli lofthæð og stórkostlegu útsýni. Þetta er mjög falleg efri sérðhæð á þessum vinsæla stað í suðurhlíðum Kópavogs þar sem mikil lofthæð í stofum og gluggar til suðurs og vesturs fanga útsýni yfir Kópavoginn og víðar. Íbúðin skiptist í forstofu, opið hol sem opnast inn í aðrar vistarverur, 3 góð herbergi, rúmgott baðherbergi með baðkari/upphengdri sturtu, eldhúsi með hvítri innréttingu, borðkrók og gluggum til suðurs/vesturs. Stofurnar eru opnar og liggur borðstofa samhliða eldhúsi en setustofan er þar inn af. Mikil lofthæð og gluggar mót vestri skapa björt og opin rými og fallegar stofur. Húsið hefur alltaf fengið gott viðhald, lóð og umhverfi er til fyrirmyndar. Bílskúrinn er 27 fm. með rafmagni og heitu/köldu vatni. Staðsetning fyrir miðjum suður-hlíðum Kópavogs er skammt frá helsta verslunar- og þjónustkjarna höfuðborgarsvæðisins, Smáranum, þaðan er stut í alla þjónustu, skóla, leikskóla, verslunarsvæði og íþróttamannvirki (Digranes/Fífan).
Allar frekari upplýsingar um eignina veitir Þóra í s. 777-2882 eða thora@remax.is

Ástþór Reynir
Lögg. fasteignasali
4144700
arg@remax.is

RE/MAX Senter - Skútuvogur 11a - 101 Reykjavík - Sími: 4144700 - www.remax.is

Skjólsalir 9
201 Kópavogur
Glæsilegt hús á góðum útsýnisstað

Stærð: 205 fm
Fjöldi herbergja: 5
Byggingarár: 2001
Fasteignamat: 44.250.000
Bílskúr: Já

RE/MAX Senter

Sunnudaginn frá kl. 16:00 til 16:30 | **Verð: 57.900.000**

Ingunn H Nielsen
Sölufulltrúi
611 6007
Ingunn@remax.is

RE/MAX Senter er með á einkasölu stórglæsilegt 205 fm fullbúið raðhús á tveimur hæðum með bílskúr á einstaklega fallegum útsýnistað og í göngufæri við Salaskóla, íþróttaðstöðu, Salasundlaug og GKG golfvöll.
Eignin skiptist í 2 hæðir: Gengið inn á efri hæð: Forstofa með fataskáp, gestasnyrting, stofa með mikilli lofthæð og útgengi út á suðursvalir með miklu útsýni, borðstofa með góðum útsýnisglugga, eldhús með vönduðum innréttingum, gas, keramik helluborði og innfelldum ísskáp. Neðri hæð: Samtals eru 3 svefnherbergi og hjónaherbergið er með útgengi út á skjólgóðan sólpall, sjónvarpshol, baðherbergi með baðkari og sér sturta, þvottahús, vinnuaðstaða með vinnuborði inn af þvottahúsi. Innangengt úr forstofu í 26,3 fm bílskúr með ca. auka 5 fm geymslurými í lofti. Gólfefni: Parket og flísar. Gólfhiti er í gestasnyrtingu, forstofu, eldhúsi, baðherbergi og vinnuaðstöðu. Ræktuð lóð með 45fm sólpalli. Hellulagt bílaplan með hitalögnum og mjög snyrtileg aðkoma að húsinu.
Glæsilegt hús á mjög góðum útsýnisstað í Salarhverfi í Kópavogi.

Ástþór Reynir
Lögg. fasteignasali
4144700
arg@remax.is

RE/MAX Senter - Skútuvogur 11a - 101 Reykjavík - Sími: 4144700 - www.remax.is

Sóleyjarimi 9 - íbúð 404
112 Reykjavík
Íbúð í húsi fyrir 50 ára og eldri

Stærð: 134,8 fm
Fjöldi herbergja: 4
Byggingarár: 2005
Fasteignamat: 27.000.000
Bílskúr: Já

RE/MAX Senter

Þóra Birgisdóttir
Sölufulltrúi
7772882
thora@remax.is

Mánudaginn kl. 17.00-17.30 | **Verð: 36.900.000**

RE/MAX Senter kynnir vandaða og rúmgóða íbúð á 4. hæð í lyftuhúsi með stæði í bílageymslu.
Forstofa er rúmgóð með skápum, eldhús er stórt og vel búið, þaðan er frábært útsýni til vesturs. Stofan er björt og rúmgóð, flísalagðar svalir í suður eru með gler-rennihurðum. Baðherbergi er flísalagt og rúmgott með sturtuklefa og handklæðaofni. Þvottahús er flísalagt með innréttingu. Svefnherbergi eru tvö bæði með skápum.
Allar frekari upplýsingar veitir Þóra í s.777-2882 eða thora@remax.is

Ástþór Reynir
Lögg. fasteignasali
4144700
arg@remax.is

RE/MAX Senter - Skútuvogur 11a - 101 Reykjavík - Sími: 4144700 - www.remax.is

Álfkonuhvarf 65
203 Kópavogur
Glæsileg íbúð á útsýnisstað

Stærð: 120,9 fm
Fjöldi herbergja: 4
Byggingarár: 2004
Fasteignamat: 24.800.000
Bílskúr: Já

RE/MAX Senter

Þóra Birgisdóttir
Sölufulltrúi
7772882
thora@remax.is

Bókið skoðun hjá Þóru | **Verð: 31.900.000**

RE/MAX Senter kynnir glæsilega íbúð með stæði í bílageymslu. Íbúðin skiptist í forstofu, rúmgóða geymslu innan íbúðar, 3 svefnherbergi, stofu með svölum mót suð-austri og glæsilegu útsýni yfir vatnið, opið, vel innréttað, eldhús, borðstofu sem nýta má sem sjónvarpsrými, glæsilegt baðherbergi með baðkari, handklæðaofni og flísalagt í hólf og gólf og þvottahús með innréttingu. Gólfefni, ljóst birkiparket og flísar.
Allar frekari uppl. um eignina veitir Þóra í s. 777-2882 thora@remax.is

Ástþór Reynir
Lögg. fasteignasali
4144700
arg@remax.is

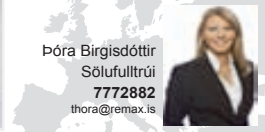

RE/MAX Senter - Skútuvogur 11a - 101 Reykjavík - Sími: 4144700 - www.remax.is

Brúnastaðir 51
112 Reykjavík
Einbýlishús á einni hæð

Stærð: 225 fm
Fjöldi herbergja: 5
Byggingarár: 2001
Fasteignamat: 49.750.000
Bílskúr: Já

RE/MAX Alpha

Páll H Pálsson
Sölufulltrúi
7754000
palli@remax.is

Opið hús sunnudaginn 14.00-14.30 | **Verð: 59.400.000**

OPIÐ HÚS SUNNUDAGINN 30.SEPTEMBER 14.00-14.30.

Fallegt og vel skipulegt einbýlishús á vinsælum og barnvænum stað í Grafarvogi. Húsið hefur 5 svefnherbergi, stóran bílskúr, 25m2 eldhús og lóð sem tækifærum til að gera að algjörum sælureit.
Eign sem vert er að skoða.
Nánari upplýsingar veitir Páll Heiðar í 7754000 eða palli@remax.is

Haukur Halldórsson
Lögg. fast. hdl.
4777777
haukurhalldors@remax.is

RE/MAX Alpha - Skeifan 17 - 108 Reykjavík - Sími: 4777777 - www.remax.is

Álfheimar 25
104 Reykjavík
Falleg sérhæð á vinsælum stað

Stærð: 175 fm
Fjöldi herbergja: 6
Byggingarár: 1961
Fasteignamat: 31.400.000
Bílskúr: Já

RE/MAX Alpha

Sunnudaginn 30. september kl 15 - 16 | **Verð: 40.900.000**

Falleg 132 fm sérhæð ásamt 28 fm bílskúr við Álfheima í Reykjavík. Í kjallara eru tvær geymslur (ca 15 fm). Samtals er eignin 175 fm.
Eignin er í velviðhöldnu húsi á grónu svæði miðsvæðis í Reykjavík. Stutt í þjónustu og í göngufæri við laugardalinn. Lýsing: Forstofa, gestasnyrting, forstofuherb, borðstofa og stofa með útgengi út á suðursvalir, svefnherbergisg með 3 svefnherb og baðherberb, rúmgott eldhús ,þvottaherbergi innaf eldhúsi m útgengi á norðursvalir. Gólfefni: Flísar,parket og dúkur.

Hörður Sverrisson
Lögg. fasteignasali
8995209
hordur@remax.is

RE/MAX Alpha - Skeifan 17 - 108 Reykjavík - Sími: 4777777 - www.remax.is

Fjallalind 50
201 Kópavogur
Glæsilegt raðhús

Stærð: 168 fm
Fjöldi herbergja: 5
Byggingarár: 2000
Fasteignamat: 37.100.000
Bílskúr: Já

RE/MAX Senter

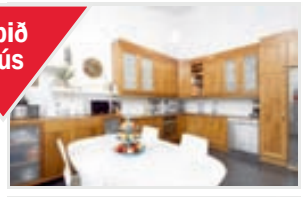

Sunnudaginn kl 17.00 til 17.30

Verð: 51.900.000

Mjög fallegt og vandað raðhús á þremur pöllum með 25 fm innangengum bílskúr, sólpalli og lóð og góðu útsýni úr stofu og hjónaherbergi. Á neðstu hæð eru þrjú svefnherbergi, baðherbergi og þvottahús. Miðhæðin er bílskúr, forstofa og eldhús. Efsta hæðin er stór stofa og hjónaherbergi með fataherbergi og baðherbergi. Hiti í plani. Viðarparket og flísar á gólfum nema barnaherbergjum þar sem er plastparket. Fáið sendar teikningar rafrænt frá sölufulltrúa með netfangið venni@remax.is.

Vernharð
Sölufulltrúi
699 7372
Venni@remax.is

Ástþór Reynir
Lögg. fasteignasali
4144700
arg@remax.is

RE/MAX Senter - Skútuvogur 11a - 101 Reykjavík - Sími: 4144700 - www.remax.is

OPIÐ HÚS
sunnudag 30. sept 1600 - 17:00

108 Reykjavík

Hæðargarður 52

Falleg og vel skipulögð efri hæð og ris
Eignin hefur fengi gott viðhald
Gott skipulag, 4-5 svefnherbergi
Vel staðsett fjölskylduvæn eign
sér inngangur, laus fljótlega

verð: **36,9 millj.**

Allar nánari upplýsingar gefur
Atli S. Sigvarðsson
sölufulltrúi
sími: 899-1178
atli@miklaborg.is

Óskar R. Harðarson
hdl. og löggiltur fasteignasali

FASTEIGNASALAN **MIKLABORG** **569 7000** Síðumúli 13 www.miklaborg.is
Óskar R. Harðarson og Jason Guðmundsson, löggiltir fasteignasalar
- með þér alla leið -

Capacent Ráðningar

VIÐ VILJUM GOTT FÓLK!

Capacent Ráðningar sér um ráðningar starfsfólks, allt frá almennu starfsfólki til forstjóra. Umsækjendur og atvinnurekendur - kynnið ykkur þjónustuna á heimasíðu okkar, www.capacent.is

Capacent Ráðningar
Borgartúni 27
Sími 540 1000

capacent

LAND TIL SÖLU

Til sölu eru Hólar 1 í Helgafellsveit. Landið er um 78 ha að stærð ásamt eyjunni Hóley sem er um um 5 ha að stærð. Vegur er að landinu og hefur það að hluta verið skipulagt sem ferðaþjónustusvæði sem gerir ráð fyrir íbúðarhúsi, 6 sumarhúsum, þjónustuhúsi, tjaldstæði ofl. Á landinu stendur 25 fm. bjálkahús byggt árið 2010. Húsið er kynnt með gasi og rafmagn er frá sólarsellu. Landið sem er í ca. 10 km. fjarlægð frá Stykkishólmi gæti hentað undir sumarhúsabyggð. Sjá má myndir og frekari upplýsingar á heimasíðu fasteignasölunnar.
Verð kr. 45.000.000,-.

Fasteigna- og skipasala Snæfellsness
Pétur Kristinsson, hdl. löggiltur fasteigna- og skipasali.
Sími 438-1199, netfang pk@simnet.is
Heimasíða: www.fasteignsnae.is

Atvinnueignir
Löggild leigumiðlun og fasteignasala

Selfoss – 168 fm. skrifstofuhúsnæði

Til sölu gott fullbúið skrifstofuhúsnæði á Selfossi. Í húsnæðinu var áður verkfræðistofa og er húsnæðið snyrtilegt og vel skipulagt. Fjórar skrifstofur, eitt fundaherbergi, móttaka við inngang. Vinnuaðstaða í opnu rými fyrir tvo starfsmenn. Parket á gólfi. Kerfisloft. Tölvulagnir. Birt stærð húsnæðisins 134,0 fm. en skv. eignaskiptasamningi tilheyrir eigninni einnig 47% hlutur í 28,6 fm. geymslu í kjallara auk hlutdeildar í sameign hússins, þ.a. heildarstærð hins selda er 168,5 fm.

Keflavík – 905 fm. skrifstofuhúsnæði

Hafnargata 91, 2. hæð. Mjög góð staðsetning miðsvæðis nærri helstu þjónustu. Heil hæð, tilbúin undir tréverk, án lagna. Lyfta er í húsinu, sameign flísalögð og fullfrágengin. Útsýni til sjávar. Næg bílastæði. Húsnæðið er skráð sem þjónustuhúsnæði. Mögulegt er að fá húsnæðið leigt t.d. til 5 eða 10 ára og eigandi klárar þá að innrétta húsnæðið skv. óskum leigjanda. Skv. teikningum er gert ráð fyrir að skipta hæðinni upp i tvær einingar sem hægt væri að leigja út til tveggja aðila. Verð 117 milljónir.

Hafðu samband við Magnús Kristinsson s. 861-0511 löggiltan fasteignasala hjá Fasteignasölunni Atvinnueignum til að fá nánari upplýsingar um þessar eignir eða til að skoða.

☎ 534 1020
www.atvinnueignir.is

„VÍKIN“
Í KEFLAVÍK TIL SÖLU

Skrifstofu og/eða verslunarhúsnæði í Keflavík, staðsetning ágæt við aðalgötu bæjarins.

Samtals er eignin skráð 581,9m² . Brunabótamat 98.600.000 og fasteignamat 32.295.000
Húsið var upphaflega teiknað sem þrjár hæðir auk kjallara, líklegt er að byggingarréttur sé til staðar fyrir efstu hæðina en endurnýja þarf byggingarleyfi standi hugur til þess.

Vel staðsett eign með góða nýtingarmöguleika fyrir framsækið fólk. Ýmiskonar rekstur hefur verið í húsinu frá byrjun, verslun, veitingastaður, skemmtistaður og til skamms tíma skrifstofur og fundaaðstaða V.S.F.K.
Ásett verð fyrir eignina er 53,5 milljónir

Upplýsingar gefur Gunnar 868-4479 hjá Fasteignasölu G.Ó.
netfang: go@vidskiptastofan.is