LANDSPÍTALI

Hjúkrunarfræðingur
Sjúkrahústengd heimaþjónusta

Hjúkrunarfræðingur óskast til starfa hjá sjúkrahústengdri heimaþjónustu Landspítala. Deildin sinnir sjúklingum sem þurfa áframhaldandi sérhæfða meðferð heima eftir útskrift. Hjúkrunarfræðingar deildarinnar fara í vitjanir heim til sjúklinga þar sem þeir veita sérhæfa meðferð s.s. lyfjagjafir, sáraméferðir, ráðgjöf og stuðning. Deildin er starfrækt alla daga vikunnar frá morgni til kvölds. Við óskum eftir hjúkrunarfræðingi sem hefur góða reynslu og samskiptahæfileika. Hjá okkur starfar samhentur hópur hjúkrunarfræðinga.

Umsóknir berist fyrir 13. október 2008 til Dagbjartar Þyri Þorvarðardóttur, deildarstjóra E-2 Fossvogi, netfang dthyri@landspitali.is og veitir hún upplýsingar í síma 543 3297.

Hjúkrunarfræðingar
Hjúkrunarsveit Landspítala

Við auglýsum eftir hjúkrunarfræðingum í hjúkrunarsveit Landspítala. Hjúkrunarfræðingar hjúkrunarsveitar starfa á hinum ýmsu deildum spítalans bæði á einstökum vöktum og vegna tímabundinna verkefna. Vinnuhlutfall getur verið breytilegt og vinnutími sveigjanlegur. Boðið er upp sérskipulagðan þjálfunartíma á bráðadeildum spítalans í upphafi starfs.
Umsækjendur skulu hafa a.m.k. 3ja ára starfsreynslu í hjúkrun.
Við leitum að framsæknum hjúkrunarfræðingum sem eru tilbúnir að koma og vinna á nýjum vettvangi þar sem krafist er sjálfstæðra vinnubragða, haldgóðrar þekkingar í hjúkrun og góðra samskiptahæfileika.

Umsóknir berist fyrir 13. október 2008 til Dagbjartar Þyri Þorvarðardóttur, deildarstjóra E-2 Fossvogi, netfang dthyri@landspitali.is og veitir hún upplýsingar í síma 543 3297.

Laun samkvæmt gildandi kjarasamningi viðkomandi stéttarfélags og fjármálaráðherra. Umsóknareyðublöð fást í upplýsingum Fossvogi og Hringbraut, skrifstofu mannauðsmála Eiríksgötu 5, á heimasíðu www.landspitali.is. Tekið er mið af jafnréttisstefnu LSH við ráðningar í störf á Landspítala. Öllum umsóknum verður svarað þegar ákvörðun um ráðningu hefur verið tekin.

Landspítali er reyklaus vinnustaður

Reykjavíkurborg
Velferðasvið

Miðgarður, Þjónustumiðstöð Grafarvogs og Kjalarness leitar að

Deildarstjóri
Metnaðarfullur einstaklingur óskast í starf deildarstjóra nýs búsetukjarna fyrir geðfatlaða í Grafarvogi, þar sem munu búa 6 einstaklingar. Um er að ræða fullt starf sem er fjölbreytt og reynir á frumkvæði.

Helstu verkefni:
- Stuðningur við íbúa
- Samskipti við ættingja
- Umsjón með innkaupum
- Þátttaka í mótun innri sem ytri starfsemi

Menntunar- og hæfniskröfur:
- Háskólamenntun sem nýtist í starfi
- Reynsla af starfi með geðfötluðum
- Þekking og áhugi á málefnum geðfatlaðra
- Skipulagshæfileikar
- Jákvæðni og lipurð í mannlegum samskiptum

Framtakssamt starfsfólk í vaktavinnu
Leitum eftir jákvæðu og drífandi starfsfólki í vaktavinnu á dag- og kvöldvaktir og svo næturvaktir eingöngu í búsetukjarna fyrir geðfatlaða í Grafarvogi.

Helstu verkefni:
- Samvera og félagslegur stuðningur við íbúa
- Aðstoða íbúa við daglegar athafnir
- Þátttaka í sköpun og þróun nýrra tækifæra fyrir íbúa

Menntunar og hæfniskröfur:
- Félagsliðanám, stuðningsfulltrúanám eða háskólanám sem nýtist í starfi æskilegt en ekki krafa
- Reynsla af því að vinna með fólki
- Áhugi á málefnum geðfatlaðra
- Hæfni í mannlegum samskiptum

Matráður
Hagsýnn einstaklingur óskast í 50% starf til að taka að sér matseld í hádeginu alla virka daga í búsetukjarna fyrir geðfatlaða í Grafarvogi.

Helstu verkefni:
- Matseld og bakstur fyrir 6-10 manns
- Gerð matseðla í samráði við íbúa og deildarstjóra
- Virkja áhuga íbúa á matseld

Hæfniskröfur:
- Viðkomandi þarf að geta reitt fram hollan og góðan heimilismat
- Vera meðvitaður um hollustu í matargerð
- Hafa reynslu af og brennandi áhuga á matreiðslu
- Hafa áhuga á málefnum geðfatlaðra

Viljir þú taka þátt í uppbyggingu nýs búsetuúrræðis og vera með í að skapa og móta vinnuumhverfi þitt, hvetjum við þig til að sækja um, karla jafnt sem konur.

Launakjör eru samkvæmt kjarasamningum Reykjavíkurborgar viðkomandi stéttarfélags

Aldurstakmark umsækjenda er 20 ár. Æskilegt er að viðkomandi geti hafið störf sem fyrst.

Nánari upplýsingar veitir: Eva Dögg Júlíusdóttir, forstöðukona, í síma 411-1400, netfang: eva.dogg.juliusdottir@reykjavik.is

Umsóknum skal skilað ásamt ferilskrá rafrænt á vef Reykjavíkurborgar www.reykjavik.is/storf **fyrir 12. október nk.**

Vakin er athygli á stefnu Reykjavíkurborgar um jafnan hlut kynja í störfum og að vinnustaðir borgarinnar endurspegli það margbreytilega samfélag sem borgin er. Atvinnuauglýsingar má einnig skoða á heimasíðu Reykjavíkurborgar www.reykjavik.is/storf. Hjá símaveri Reykjavíkurborgar, 4 11 11 11 færð þú allar upplýsingar um þjónustu og starfsemi borgarinnar og samband við þá starfsmenn sem þú þarft að ná í.

Bara gaman í vinnunni!

Við stækkum hratt og ætlum því að bæta við okkur fólki í fullt starf. Leitum að fólki sem vill að það sé gaman í vinnunni, er metnaðargjarnt og vill ná árangri í starfi. Hjá Nova starfa í dag um 80 manns og viðskiptavinir fyrirtækisins eru rúmlega 20.000 talsins.

Breiddu út boðskapinn!

Sölu- og þjónusturáðgjafar

Störfin felast í þjónustu, sölu og upplýsingagjöf til viðskiptavina Nova.Verslanir Nova eru í Lágmúla, Kringlunni og Smáralind og þjónustuverið er í Lágmúla 9.

Tæknilega séð erum við að leita að þér!

Tæknifulltrúi

Sér um annars stigs tæknihjálp. Greinir og leysir úr ýmsum þjónustumálum.
Tæknifulltrúi er milliliður þjónustuvers og tæknisviðs. Tæknileg innsýn og áhugi nauðsynlegur.

Hæfniskröfur

Við leitum að hressu starfsfólki með ríka þjónustulund. Góð tölvukunnátta og lipurð í mannlegum samskiptum er nauðsynleg. Umsækjendur þurfa að hafa stúdentspróf eða sambærilega menntun. Nám á háskólastigi kostur. Viðkomendur þurfa að geta hafið störf sem fyrst.

Sækið um fyrir 6. okt!

capacent RÁÐNINGAR

Umsjón með störfunum hafa Auður Bjarnadóttir (audur.bjarnadottir@capacent.is) og Brynhildur Steindórsdóttir (brynhildur.steindorsdottir@capacent.is) hjá Capacent Ráðningum. Umsóknarfrestur er til og með 6. október nk. Umsækjendur eru vinsamlega beðnir um að sækja um störfin á heimasíðu Capacent Ráðninga, www.capacent.is

Stærsti skemmtistaður í heimi!

NOVA

Verslanir Kringlunni, Smáralind og Lágmúla | Þjónustuver 519 1919 | **www.nova.is**

DAGUR & STEINI

VIÐSKIPTAFRÆÐINGUR
REIKNINGSHALDI

Landsvirkjun

Landsvirkjun er orkufyrirtæki sem leggur grunn að nútíma lífsgæðum. Fyrirtækið stefnir að því að verða öflugt á alþjóðavettvangi og starfar af ábyrgð í anda sjálfbærrar þróunar. Landsvirkjun er helsti raforkuframleiðandi á Íslandi og í forystu fyrir byggingu orkuvera sem hafa verið meðal stærstu framkvæmda á landinu. Fyrirtækið styðst við fjölbreytt rannsóknarstarf á sviði náttúruvísinda, verkfræði og orkumála og rekur umfangsmikla fjármálastarfsemi á alþjóðamarkaði. Hjá Landsvirkjun og dóttur-félögum starfa rúmlega 300 manns með fjölbreytta menntun. Landsvirkjun vill vera í fararbroddi í framsækinni stjórnun og leggur áherslu á jafnrétti og tækifæri til starfsþróunar.

Landsvirkjun óskar eftir að ráða starfsmann í reikningshald fyrirtækisins. Reikningshald heyrir undir fjármálasvið Landsvirkjunar og annast allt bókhald og fjárhagslega upplýsingavinnslu innan fyrirtækisins sem og ráðgjöf á þessum sviðum.

Starfssvið
- Vinna við bókhald og afstemmingar
- Aðstoð við uppgjör félaga innan samstæðu Landsvirkjunar
- Önnur tilfallandi bókhaldsverkefni

Menntunar- og hæfniskröfur
- Háskólamenntun á sviði viðskiptafræði skilyrði
- A.m.k. 3ja ára starfsreynsla æskileg
- Góð íslenskukunnátta og færni í ensku
- Haldgóð tölvukunnátta. Þekking á Axapta og Cognos er kostur
- Góðir samskiptahæfileikar
- Sjálfstæð og skipulögð vinnubrögð

Umsjón með starfinu hafa Auður Bjarnadóttir (audur.bjarnadottir@capacent.is) og Elmar Bergþórsson (elmar.bergthorsson@capacent.is) hjá Capacent Ráðningum. Umsóknarfrestur er til og með 12. október nk. Umsækjendur eru vinsamlega beðnir að sækja um starfið á heimasíðu Capacent Ráðninga, www.capacent.is

capacent RÁÐNINGAR

Borgartúni 27 105 Reykjavík Sími 540 1000

TEITUR

Bifreiðastjórar
Hópbifreiðaréttindi

Vegna aukinna verkefna vantar okkur nokkra bifreiðastjóra til starfa sem fyrst. Um er að ræða bæði 100% störf og hlutastörf sem henta bæði konum og körlum.

Nánari upplýsingar gefa Ágúst og Tryggvi í síma 515-2700 á skrifstofutíma.

TEITUR

Þrif, frágangur og akstur

Vegna aukinna verkefna okkar vantar konu eða karl (með réttindi til aksturs hópferðabíla) til starfa sem fyrst við þrif og frágang á strætisvögnum og hópbílum
Vinnutími frá 00:00 til 08:00

Nánari upplýsingar gefa Ágúst og Tryggvi í síma 515-2700 á skrifstofutíma.

BARNAFATAVERSLUN
STARFSMAÐUR Í AFGREIÐSLU

óskast í ítalska sérverslun. Vinnutími 13 - 18 og einn laugardag í mánuði. Um er að ræða mjög áhugavert líflegt og skemmtilegt starf.

Hæfniskröfur:
Reynsla af verslunarstörfum kostur en ekki skilyrði.
Reyklaus og með þægilega framkomu.
Snyrtileg, skipulögð og vera sjálfstæð í vinnubrögðum.

Áhugasamir vinsamlegast sendið umsóknir á iana@simnet.is

Rafvirki - Rafveituvirki!

Orkubú Vestfjarða óskar eftir að ráða kraftmikinn rafvirkja/rafveituvirkja til fjölbreyttra starfa á Ísafirði. Ef þú vilt starfa hjá traustu og framsýnu fyrirtæki og búa í návígi við ægifagra náttúru er þetta tækifærið þitt!

Orkubúið sinnir alhliða orkuvinnslu á Vestfjörðum ásamt dreifingu orkunnar til kaupenda hennar. Starfsmenn eru um 60 talsins og er hópurinn samheldinn og metnaður mikill. Höfuðstöðvar Orkubúsins eru á Ísafirði.

Ísafjarðarbær er meðalstórt bæjarfélag með um 4000 íbúa. Þar er fjölbreytt mannlíf, öflugt íþrótta- og menningarstarf og fjölskylduvænt umhverfi. Mjög góðir skólar á öllum stigum eru í bænum. Ævintýri og náttúran allt í kring!

Starfssvið:
- Almennar nýframkvæmdir og viðhald á rafbúnaði dreifi- aðveitu- og kyndistöðva
- Uppsetning og viðhald iðntölvustýringa í aðveitu- og kyndistöðvum
- Uppsetning og viðhald á há- og lágspennubúnaði
- Reglubundið eftirlit með fjölbreyttum stýribúnaði veitunnar
- Tilfallandi rafveitustörf

Hæfniskröfur:
- Sveinspróf í rafvirkjun eða rafveituvirkjun
- Reynsla af sambærilegu starfi kostur
- Sjálfstæð vinnubrögð
- Geta til að starfa í hópi

TALENT RÁÐNINGAR

| Vitastíg 13 | 101 Reykjavík | talent@talent.is | Sími 552-1600 |

Umsjón með starfinu hefur Lind Einarsdóttir hjá Talent Ráðningum, lind@talent.is

Umsóknarfrestur er til og með 13. október 2008 og eru umsækjendur vinsamlegast beðnir að sækja um starfið á heimasíðu Talent Ráðninga, www.talent.is

Klæðning ehf.
www.klaedning.is

Í rúm tuttugu ár hefur Klæðning ehf. verið leiðandi fyrirtæki á sviði jarðvinnsluiðnaðar á Íslandi. Fyrirtækið er verktakafyrirtæki sem sérhæfir sig í margvíslegri jarðvinnu, svo sem yfirborðsfrágangi, gatnagerð, lögnum, vegklæðningum og fleiru. Sérstaða Klæðingar ehf. byggir á framúrskarandi þjónustu og þar hefur frá upphafi verið lögð höfuðáhersla á fagmennsku og góð afköst.

FRAMKVÆMDASTJÓRI

Klæðning ehf. óskar eftir að ráða kraftmikinn aðila í starf framkvæmdastjóra.

Starfssvið
- Stjórnun fyrirtækisins í samræmi við stefnu og markmið
- Ábyrgð á daglegum rekstri
- Stefnumótun og áætlanagerð
- Starfsmannamál
- Tilboðs- og samningagerð
- Samskipti við hagsmunaaðila

Menntunar- og hæfniskröfur
- Háskólapróf í verk- eða tæknifræði
- Haldgóð reynsla af stjórnun og rekstri
- Góð þekking og reynsla af verktakastarfsemi
- Þekking á stefnumótun og áætlanagerð
- Góð tölvu- og tungumálakunnátta
- Frumkvæði og metnaður til að ná árangri
- Framúrskarandi samskiptahæfni

Umsjón með starfinu hafa Jónína Guðmundsdóttir (jonina.gudmundsdottir@capacent.is) og Hildur Sif Arnardóttir (hildur.arnardottir@capacent.is) hjá Capacent Ráðningum. Umsóknarfrestur er til og með 5. október nk. Umsækjendur eru vinsamlega beðnir að sækja um starfið á heimasíðu Capacent Ráðninga, www.capacent.is

capacent RÁÐNINGAR

Borgartúni 27 105 Reykjavík Sími 540 1000

RARIK lifandi afl

RARIK ohf. er orkufyrirtæki í opinberri eigu með meginstarfsemi í raforkudreifingu og er einnig í dreifingu og sölu á heitu vatni. RARIK er með starfsstöðvar vítt og breitt um landið.

DEILDARSTJÓRI FRAMKVÆMDASVIÐS
AUSTURLANDI

RARIK óskar eftir að ráða deildarstjóra framkvæmdasviðs á starfsstöð fyrirtækisins á Egilsstöðum.

Starfssvið
- Umsjón og eftirlit með starfsemi vinnuflokka RARIK á Austurlandi
- Ábyrgð á verkefnum deildarinnar
- Úthlutun verkbeiðna og eftirfylgni með þeim
- Þátttaka í uppgjöri verka
- Ábyrgð og eftirlit með útgjöldum og tekjum deildarinnar
- Þátttaka í svæðisráði

Menntunar- og hæfniskröfur
- Háskólapróf í verk- eða tæknifræði eða önnur tæknimenntun sem nýtist í starfið
- Reynsla af sambærilegu starfi er æskileg
- Reynsla af stjórnun og rekstri
- Góð almenn tölvu- og tungumálakunnátta
- Drifkraftur og geta til að vinna sjálfstætt
- Jákvæðni og hæfni í mannlegum samskiptum

Umsjón með starfinu hafa Jónína Guðmundsdóttir (jonina.gudmundsdottir@capacent.is) og Halla Björk Garðarsdóttir (halla.gardarsdottir@capacent.is) hjá Capacent Ráðningum. Umsóknarfrestur er til og með 12. október nk. Umsækjendur eru vinsamlega beðnir að sækja um starfið á heimasíðu Capacent Ráðninga, www.capacent.is

capacent RÁÐNINGAR

Glerárgötu 36 600 Akureyri Sími 540 7120

STAÐLARÁÐ ÍSLANDS ÍSLENSKIR STAÐLAR

Staðlaráð Íslands er vettvangur hagsmunaaðila til að vinna að stöðlun og notkun staðla á Íslandi. Ráðið starfar á grundvelli laga um staðla og Staðlaráð Íslands, nr. 36/2003. Staðlaráð stendur fyrir námskeiðum og veitir ráðgjöf, upplýsingar og þjónustu um hvaðeina er lýtur að stöðlum og stöðlun. Jafnframt sér Staðlaráð um sölu staðla frá fjölmörgum staðlastofnunum. Staðlaráð er fulltrúi Íslands í alþjóðlegu staðlasamtökunum ISO og IEC, evrópsku staðlasamtökunum CEN, CENELEC og ETSI, og þátttakandi í norrænu stöðlunarsamstarfi INSTA.

VERKEFNASTJÓRI

Staðlaráð óskar eftir að ráða verkefnastjóra til starfa sem fyrst.

Starfssvið
- Umsjón með faglegri vinnu varðandi stöðlun á sviði bygginga og mannvirkjagerðar og kynningu á því starfi
- Umsjón með faglegri vinnu varðandi stöðlun á sviði gæða- og umhverfisstjórnunar og kynningu á því starfi
- Ritari Byggingarstaðlaráðs og Fagstjórnar um stöðlun í gæðamálum
- Önnur stöðlunarverkefni skv. ákvörðun yfirmanns

Menntunar- og hæfniskröfur
- Háskólapróf í byggingarverkfræði
- Starfsreynsla í byggingariðnaði æskileg
- Reynsla af gæðastjórnun og notkun staðla
- Góð íslensku- og enskukunnátta, önnur tungumál kostur, hæfni til að tjá sig í ræðu og riti
- Frumkvæði og sjálfstæð vinnubrögð
- Góðir samskiptahæfileikar

Umsjón með starfinu hafa Auður Bjarnadóttir (audur.bjarnadottir@capacent.is) og Guðríður D. Hálfdanardóttir (gudridur.halfdanardottir@capacent.is) hjá Capacent Ráðningum. Umsóknarfrestur er til og með 12. október nk. Umsækjendur eru vinsamlega beðnir um að sækja um starfið á heimasíðu Capacent Ráðninga, www.capacent.is

capacent RÁÐNINGAR

Borgartúni 27 105 Reykjavík Sími 540 1000

Lánasjóður sveitarfélaga ohf. (LS) er lánafyrirtæki, sem starfar eftir hlutafélagalögum og lögum um fjármálafyrirtæki.
Meginhlutverk LS er að tryggja íslenskum sveitarfélögum, stofnunum þeirra og fyrirtækjum lánsfé á hagstæðum kjörum með veitingu lána eða ábyrgða. LS er opinbert hlutafélag í eigu 78 íslenskra sveitarfélaga. Útlánasafn sjóðsins er 45 milljarðar kr. og eigið fé 11 milljarðar.

Sjá nánar á www.lanasjodur.is

SÉRFRÆÐINGUR

Lánasjóður sveitarfélaga ohf. auglýsir eftir sérfræðingi á sviði fjármála og reksturs.

Starfssvið
- Mat á lánsumsóknum
- Bókhald og uppgjör
- Ýmis greiningarvinna
- Upplýsingagjöf til eftirlitsaðila
- Önnur tilfallandi verkefni

Menntunar- og hæfniskröfur
- Háskólapróf og/eða reynsla af sambærilegu starfi
- Reynsla af fjármálastjórnun eða af störfum á fjármálamörkuðum
- Reynsla og/eða þekking á útlánastarfsemi
- Góð þekking á greiningu ársreikninga
- Góð íslensku- og enskukunnátta
- Nákvæmni og skipulögð vinnubrögð
- Jákvæðni og hæfni í mannlegum samskiptum

Umsjón með ráðningunni hafa Jónína Guðmundsdóttir (jonina.gudmundsdottir@capacent.is) og Guðríður D. Hálfdanardóttir (gudridur.halfdanardottir@capacent.is) hjá Capacent Ráðningum. Umsóknarfrestur er til og með 9. október nk. Umsækjendur eru vinsamlega beðnir að sækja um starfið á heimasíðu Capacent Ráðninga, www.capacent.is

capacent RÁÐNINGAR

Borgartúni 27 105 Reykjavík Sími 540 1000

Er forritun þitt mál?

Domino's Pizza óskar eftir umsóknum í stöðu tæknistjóra

Hæfniskröfur: Umsækjandi þarf að hafa gott vald á forritun í Windows og Linux, einnig er grunnþekking á forritun í PHP, Ruby og Pearl nauðsynleg. Þekking á símakerfum og netkerfum. Góð enskukunnátta.

Umsóknir sendist á ingibjorg@dominos.is fyrir 3. október. Nánari upplýsingar veitir starfsmannastjóri, Ingibjörg Gunnarsdóttir í síma 585 0800.

Domino's Pizza

58·12345
dominos.is

HEIMILISAÐSTOÐ

Útivinnandi hjón með 3 börn á aldrinum, 3ja ára, 4 ára og 9 ára, óska eftir heimilishjálp aðallega til að aðstoða með börnin. Vinnutími alla eða flesta virka daga frá kl. 14.00-18.00 auk aðstoðar vegna veikinda eftir þörfum. "Amman" myndi taka á móti elsta barninu úr skóla og sækja yngri börnin á leikskóla sem er í nágrenni við heimilið.

Svör sendist á box@frett.is merkt "HEIMILISAÐSTOÐ123", eða hringið í farsíma 896 2266.

SÖLUFULLTRÚAR ÓSKAST

Fasteignasalan RE/MAX Bær, Malarhöfða 2, óskar eftir að ráða vana sölufulltrúa strax. Í boði er skemmtilegur vinnustaður og frábær aðstaða. Áhersla er lögð á fagleg vinnubrögð. Góð laun fyrir duglega einstaklinga. Með allar umsóknir verður farið sem trúnaðarmál.

Vinsamlegast sendið umsókn
með uppl. um menntun og fyrri störf
á tse@remax.is fyrir 10. okt. n.k.

Heilsuhúsið Skólavörðustíg

Hefur þú áhuga á heilsu- og heilsuvörum?
Við leitum að drífandi og metnaðarfullum starfsmanni í Heilsuhúsið á Skólavörðustíg.

Hæfniskröfur:
- Áhugi og góð þekking á heilsu og heilsuvörum
- Góðir söluhæfileikar og rík þjónustulund
- Góð tölvukunnátta
- Hæfni í mannlegum samskiptum
- Frumkvæði, metnaður og sjálfstæði
- Reynsla af verslunar- og þjónustustörfum er æskileg.

Um er að ræða 50-100% starf á breytilegum vinnutíma og annan hvern laugardag. Viðkomandi þarf að geta hafið störf sem fyrst.
Umsóknarfrestur er til 8. október 2008. Farið verður með allar umsóknir og fyrirspurnir sem trúnaðarmál.

Nánari upplýsingar veitir Steinunn Hafsteinsdóttir, verslunarstjóri Heilsuhúsanna, í síma: 693 2244. Umsóknum skal skilað á netfangið: steinunn@heilsuhusid.is

náttúrulega heilsuhúsið
Skólavörðustíg • Kringlunni • Smáratorgi • Selfossi • Lágmúla • Akureyri

ÍSLENSKA SÍA.IS/LVF 43791 09/08

Byggingaverkamenn

ÍAV

Byggingaverkamenn vantar til starfa á höfuðborgarsvæðinu.

Upplýsingar veitir Eiríka Ásgrímsdóttir í síma 530-4200.

Sækja skal um á vefsíðu ÍAV www.iav.is

Íslenskir aðalverktakar hf. Höfðabakka 9, 110 Reykjavík, sími 530 4200

Spennandi tækifæri fyrir endurskoðendur og viðskiptafræðinga

Áhugaverð störf í alþjóðlegu umhverfi!

Vegna aukinna umsvifa viljum við stækka okkar góða starfsmannahóp enn frekar bæði á **Akureyri** og í **Reykjavík**. Við óskum að ráða löggilta endurskoðendur eða viðskiptafræðinga af endurskoðunarsviði til fjölbreyttra starfa. Þetta er tækifæri til að starfa í krefjandi og spennandi umhverfi íslensks og alþjóðlegs viðskiptalífs, með þátttöku í fjölþjóðlegu samstarfi og möguleikum á hluta starfstímans ytra.

Hvaða kröfur gerum við?
Við sækjumst eftir krafmiklu samstarfsfólki, sem langar til að takast á við verðug og gefandi verkefni. Viðkomandi sækist eftir því að læra enn meira, trúir því að framlag hans/hennar skipti máli og einblínir á lausnir fremur vandamál.

- Reynsla af endurskoðunarverkefnum…
- … eða af bókhaldi, uppgjörum, skattaframtalsgerð og tengdum verkefnum
- Jákvætt hugarfar og uppörvandi framkoma
- Góð samstarfshæfni og vilji til að miðla öðrum
- Öguð vinnubrögð og skipulagshæfni

Hvað bjóðum við?
Við bjóðum þér áhugavert starf hjá nútímalegu fyrirtæki sem er hluti af PwC endurskoðunarkeðjunni, þeirri stærstu á sínu sviði í heiminum. Þú vinnur mikilvæg verk með góðu fólki og við tökum vel á móti þér.

- Góður starfsandi og tækifæri til að vaxa í starfi
- Fjölbreytt verkefni þar sem þitt frumkvæði nýtist
- Símenntun í alþjóðlegu og lærdómsríku umhverfi
- Sveigjanlegur vinnutími og áhersla á heilbrigða lífshætti

Umsóknir
Umsóknir óskast sendar Þórunni Auðunsdóttur, mannauðsstjóra, eða á www.pwc.com/is fyrir 6. október n.k. Nánari upplýsingar veitir mannauðsstjóri, thorunn.audunsdottir@is.pwc.com

PricewaterhouseCoopers hf. á Íslandi er framsækið og traust fyrirtæki á sviði endurskoðunar, reikningsskila, fjármálaráðgjafar, skatta- og lögfræðiráðgjafar. Fyrirtækið er íslenskt en hluti af alþjóðlegri keðju sem er sú stærsta á sínu sviði í heiminum. PwC hefur það að markmiði að tryggja óhæði og trúverðugleika í störfum sínum og veita ávallt bestu faglegu þjónustu sem völ er á. Aðgengi er tryggt að nýjungum og þróun í þjónustu með markvissu innra starfi, endurmenntun og þátttöku í alþjóðlegu samstarfi. Sterk staða fyrirtækisins byggist fyrst og fremst á afburða hæfileikum og reynslu starfsmanna. Mikið er lagt upp úr því að efla fólk í starfi og veita því brautargengi innan fyrirtækisins.

*connectedthinking

PRICEWATERHOUSECOOPERS

Verkefnalausnir

Verkefnalausnir óska eftir að ráða í eftirfarandi starf:

Starfsmann í bókhald og almenn skrifstofustörf - 50% starf.

Starfssvið: Færsla bókhalds, símsvörun, reikningagerð, undirbúningur námskeiða, pantanir á vörum.

Hæfniskröfur: Stúdentspróf eða sambærileg menntun, reynsla af skrifstofustörfum, haldgóð tölvuþekking, þekking og góð þekking á Navision ásamt góðri íslensku og ensku kunnáttu, góð samskiptahæfni, þolinmæði, jákvæðni og hæfni til að vinna sjálfstætt.

Um er að ræða tímabundið starf til eins árs.Vinnutími samkomulag. Viðkomandi þarf að geta hafið störf sem fyrst. Umsóknir sendast merktar "skrifstofustarf" á verkefnalausnir@verkefnalausnir.is.

Umsóknarfrestur til 5.10.2008

Reykjavíkurborg
Menntasvið

Störf í grunnskólum

Árbæjarskóli, Rofabæ 34, sími 411 7700
- Starfsmaður á bókasafn, 70-100% staða
- Kennari í upplýsingatækni frá 1.desember
- Stuðningsfulltrúi, 70% staða

Austurbæjarskóli, v/Vitastíg, sími 411 7200
- Kennari í 4.bekk, 75% starf

Borgaskóli, Vættaborgum 9, sími 577 2900
Raungreinakennari, 100% staða. Laus 15.október

Foldaskóli, Logafold 1, sími 540 7600
- Íþróttakennari frá áramótum, 100% starf
- Umsjónarkennari í 1.bekk, 100% starf
- Skólaliði, 50% starf, kl.12-16

Háteigsskóli, v/ Háteigsveg, sími 530 4300
- Kennari í 100 % starf, kennsla í 4.bekk og móttökudeild fyrir nýbúa

Korpuskóli, Bakkastöðum 2, sími 411 7880
- Kennari í 6-7 bekk, 50% starf

Laugalækjarskóli, v/Laugalæk, sími 588 7500
- Skólaliði, 100% staða

Laugarnesskóli, Kirkjuteigi 24, sími 411 7444
- Skólaritari, 100% staða

Seljaskóli, Kleifarseli 28, sími 411 7500
- Íþróttakennari fyrir stúlkur, afleysing frá 1. janúar 2009

Ekki er um tæmandi upptalningu lausra starfa að ræða. Öll laus störf á Menntasviði eru auglýst á **www.reykjavik.is/storf**. Þar er að finna frekari upplýsingar um hverja stöðu og umsóknarfresti. Þar er einnig hægt að sækja um.

Upplýsingar veita skólastjórar og aðstoðarskólastjórar í viðkomandi skólum. Laun eru skv. kjarasamningi Reykjavíkurborgar við viðkomandi stéttarfélög.

Vakin er athygli á stefnu Reykjavíkurborgar um jafnan hlut kynja í störfum og að vinnustaðir borgarinnar endurspegli það margbreytilega samfélag sem borgin er. Atvinnuauglýsingar má einnig skoða á heimasíðu Reykjavíkurborgar www.reykjavik.is/storf. Hjá símaveri Reykjavíkurborgar, 411 1111 færð þú allar upplýsingar um þjónustu og starfsemi borgarinnar og samband við þá starfsmenn sem þú þarft að ná í.

Getum alltaf bætt við okkur eldklárum, handlögnum, úrræðagóðum, þaulreyndum, gallhörðum, fluggáfuðum, sjóuðum, óhræddum, mannblendnum, röggsömum, sjálfstæðum, þrælduglegum, stundvísum, samviskusömum, kankvísum, smekklegum, heiðarlegum, mannlegum, kurteisum, bráðsnjöllum, hrífandi, snyrtilegum en þó umfram allt skemmtilegum starfskröftum.

VÉLASVIÐ KLETTAGÖRÐUM - ÞJÓNUSTUDEILDIR

Vélasvið HEKLU flytur inn og þjónustar m.a. eftirtalin vörumerki: Caterpillar vinnuvélar, aflvélar og sjóvélar, Scania flutningabíla, Caterpillar lyftara, Goodyear hjólbarða og Hiab krana. Boðið er upp á úrvals aðstöðu til viðgerða og viðhalds, gott tæknilegt umhverfi, ásamt miklum möguleikum á þjálfun og endurmenntun. HEKLA er stærsti sölu- og þjónustuaðili bíla og véla á Íslandi. Markmið HEKLU er að vera í fararbroddi hvað varðar þjónustu til viðskiptavina og markaðssetningu þeirrar vöru sem fyrirtækið selur og þjónustar.

Vinnuvélar/aflvélar

Starfsmenn í vinnuvélaþjónustu sinna almennri viðhaldsvinnu og viðgerðum á stórum og smáum Caterpillar vinnuvélum og/eða aflvélum. Óskað er eftir fagmenntuðum vélvirkjum, vélfræðingum, bifvélavirkjum eða viðgerðamönnum með reynslu.

Lyftarar

Starfsmenn í lyftaraþjónustu sinna almennri viðhaldsvinnu og viðgerðum á Caterpillar lyfturum. Óskað er eftir fagmenntuðum vélvirkjum eða viðgerðamönnum með reynslu.

Nánari upplýsingar veitir Sveinn Símonarson, þjónustustjóri vélasviðs, í síma 590 5152 eða í tölvupósti, svsi@hekla.is. Hægt er að senda inn umsókn og ferilsskrá til Valdísar Arnórsdóttur starfsmannastjóra á netfangið va@hekla.is eða á heimasíðu okkar.

HEKLA Laugavegi 172-174 · sími 590 5000 · www.hekla.is · hekla@hekla.is

HEKLA

VAKI

Vaki er leiðandi fyrirtæki á sviði tæknibúnaðar fyrir fiskeldi í heiminum. Vörur Vaka eru þróaðar og framleiddar á Íslandi og seldar í yfir 40 löndum víðs vegar um heim. Vaki er með dótturfyrirtæki og 5 starfsmenn í Chile en starfsmenn eru alls 18 og velta ársins áætluð um 700 m.kr. sem er um 95% útflutningur.

www.vaki.is

Hugbúnaðarsérfræðingur

Við leitum að öflugum einstaklingi til þess að takast á við spennandi verkefni

Um er að ræða hönnun og uppbyggingu á hugbúnaði fyrir framleiðslustýringu fiskeldis, ásamt samtengingu tæknibúnaðar frá Vaka. Einnig viðbætur við núverandi hugbúnað.

Menntunar- og hæfniskröfur:
- Háskólapróf í tölvunarfræði eða verkfræði
- Þekking á C#, Delphi, SQL
- Frumkvæði, sjálfstæði og góðir samskiptahæfileikar

Í boði er spennandi starf í líflegu, alþjóðlegu umhverfi.

Nánari upplýsingar:
Þórir Þorvarðarson, thorir@hagvangur.is

Umsóknarfrestur er til og með 6. október nk.

Umsóknir óskast fylltar út á www.hagvangur.is

HAGVANGUR

SKÓGARHLÍÐ 12 105 REYKJAVÍK SÍMI 520 4700
www.hagvangur.is

Apótekið
lægra verð

Lyfjatæknir – Sölu- og afgreiðslufólk

Vegna vaxandi starfsemi getum við bætt lyfjatæknum og sölu- og afgreiðslufólki í apótek okkar í Reykjavík.
Störfin felast m.a. í ráðgjöf til viðskiptavina um vörur í verslun, afgreiðslu á kassa, ráðgjöf og afgreiðslu á lausasölulyfjum og afhendingu lyfja gegn lyfseðli.

Um er að ræða 70% – 100% störf. Í boði eru líflegir vinnustaðir, gott vinnuumhverfi og samkeppnishæf laun.
Við leitum að drífandi starfsfólki með ríka þjónustulund, söluhæfileika, góða tölvukunnáttu og getu til að vinna undir álagi. Reynsla af verslunarstörfum er æskileg og reynsla úr apóteki er kostur.
Farið verður með allar umsóknir og fyrirspurnir sem trúnaðarmál.

Nánari upplýsingar um störfin má finna á heimasíðu Lyfju, www.lyfja.is og hjá lyfsölum, Þorgils Baldurssyni, Apótekinu Hólagarði, (thorgils@apotekid.is) og Margréti Höskuldsdóttur, Apótekinu Skeifunni, (margretj@apotekid.is).
Í samræmi við jafnréttisáætlun Lyfju hf. eru karlar jafnt sem konur hvattir til þess að sækja um störf hjá fyrirtækinu.

Tekið er við umsóknum á vefslóðinni www.lyfja.is

ÍSLENSKA SIA.IS LYF 43792 09/08

Hólagarði • Hagkaup Skeifunni • Hagkaup Akureyri

SECURITAS ÓSKAR EFTIR STARFSFÓLKI

RAFIÐNAÐARMAÐUR

Vilt þú vinna í fjölbreyttu, skemmtilegu og hreinlegu umhverfi?
Á meðal verkefna eru myndavélakerfi, innbrota- og brunaviðvörunarkerfi og aðgangsstýri- og hússtjórnarkerfi, ásamt því að aðstoða viðskiptavini og tæknimenn í þjónustuveri.

Hæfniskröfur
- Sveinspróf í rafvirkjun, rafeindavirkjun eða símsmíði
- Almenn tölvukunnátta
- Enskukunnátta
- Þjónustulund og ánægja af samvinnu
- Áhugi á aukinni þekkingu í starfi

Nánari upplýsingar veitir Baldur Þór Gunnarsson þjónustustjóri.
Umsækjendur fylli út umsóknir á heimasíðu fyrirtækisins www.securitas.is eða sendi fyrirspurn á netfangið baldur@securitas.is.

Í boði eru samkeppnishæf laun og krefjandi störf hjá traustu og framsæknu fyrirtæki með samhentan hóp starfsmanna. Lögð er áhersla á góð starfsskilyrði og möguleika starfsmanna til að vaxa og dafna með fyrirtækinu.

SECURITAS

Síðumúli 23 | 108 Reykjavík | 580 7000 | securitas.is

Slippurinn DNG

Slippurinn Akureyri ehf. óskar eftir að ráða eftirfarandi starfsmenn:

Tæknimaður
Óskum eftir öflugum tæknimanni
með kunnáttu á auto-cad

Rafeindavirki
Í DNG-deildina vantar okkur liðsauka vegna aukinna verkefna

Að auki vantar okkur vélstjóra,
vélvirkja, stálsmiði og verkamenn

Upplýsingar í síma 460 2900.
Umsóknir sendist á slipp@slipp.is

Slippurinn Akureyri ehf. - DNG - Naustatanga 2 - 600 Akureyri
Sími: 460 2900 - Fax: 460 2901 - www.slipp.is - www.dng.is

Ungbarnaleikskólinn Bjarmi

Leikskólinn Bjarmi í Hafnarfirði auglýsir laust til umsóknar starf leikskólakennara, ásamt starfsmanni í eldhús í 50% starfshlutfall. Umsækjendur þurfa að geta hafið störf sem fyrst.

Leikskólinn Bjarmi er nýr leikskóli sem rekinn er með þjónustusamningi við Hafnarfjarðarbæ. Leikskólinn er ungbarnaleikskóli fyrir börn á aldrinum 9 - 24 mánaða.
Starfað er samkvæmt starfsaðferðum Reggio Emilia og munu 24 börn dvelja í leikskólanum. Fyrsta skólaárið verður unnið þróunarstarf með áherslu á nám og umhyggju yngstu barna í leikskólum.

Hægt er að sækja um störfin á heimasíðu skólans http://www.leikskolinn.is/bjarmi
Einnig er hægt að senda umsókn ásamt starfsferilsskrá á netfangið bjargir@gmail.com

Nánari upplýsingar veita Helga Björg í síma 690 2709 og Svava Björg í síma 695 3089

Verkamenn

Verkamenn óskast til vinnu við gatna- og vegagerð á höfuðborgarsvæðinu.

Upplýsingar gefur Halldór í síma 821 1230 og Þórhallur í síma 821 1237.

GLAUMUR

» Ráðningarþjónusta

Verslunarstarf fullt starf og hlutastarf

Þekkt tískuverslun með vandaða og þekkta vöru, bæði dömu- og herrafatnað ásamt skóm og fylgihlutum leitar að þjónustulunduðum einstaklingum, með fágaða framkomu til starfa í verslun.

Um tvö stöðugildi er að ræða annars vegar fullt starf og er vinnutími frá kl. 10:00 til kl. 18:30 og hins vegar hlutastarf með vinnutíma frá kl. 12:00 til kl. 18:30 en einnig kemur til greina minna starfshlutfall með styttri vinnutíma.

» Starfssvið

- Almenn afgreiðsla
- Ráðgjöf og sala til viðskipavina

» Hæfniskröfur

- Vönduð framkoma · Rík þjónustulund
- Hæfni í mannlegum samskiptum
- Söluhæfileikar

Nánari upplýsingar um starfið er að finna á heimasíðu HH Ráðgjafar www.hhr.is og eru áhugasamir beðnir um að sækja um starfið þar.

HH RÁÐGJÖF
RÁÐNINGARÞJÓNUSTA

» HH Ráðgjöf • Fiskislóð 81 • 101 Reykjavík • Sími: 561 5900 • Fax: 561 5909 • hhr@hhr.is • www.hhr.is

Ævintýri alla daga

Leikskólinn Klettaborg, Dyrhömrum 5 í Grafarvogi auglýsir eftir leikskólakennurum og/eða starfsfólki með aðra uppeldismenntun. Einnig er óskað eftir starfsfólki með menntun í listgreinum, s.s. myndlist eða tónlist.

Klettaborg er fjögurra deilda leikskóli þar sem unnið er með samskipti, sjálfstæði barnanna og eflingu sjálfsmyndar þeirra. Áhersla er lögð á gott og frjótt málumhverfi og að gleði, virðing og öryggi sé ríkjandi í samskiptum og umhverfi barnsins.

Verið velkomin í heimsókn í Klettaborg eða hafið samband við Lilju Eyþórsdóttur, leikskólastjóra í síma 567-5970 eða 693-9884. klettaborg@leikskolar.is

Umsækjendur eru vinsamlega beðnir um að sækja um störfin á heimasíðu Reykjavíkurborgar www.reykjavik.is/storf.

Vakin er athygli á stefnu Reykjavíkurborgar um jafnan hlut kynja í störfum og að vinnustaðir borgarinnar endurspegli það margbreytilega samfélag sem borgin er.

Reykjavíkurborg
Leikskólasvið
www.leikskolar.is

Viltu vera í okkar liði?

Actavis er alþjóðlegt fyrirtæki sem sérhæfir sig í þróun, framleiðslu og sölu hágæðasamheitalyfja. Hjá Actavis starfa um 11 þúsund einstaklingar í 40 löndum sem eru reiðubúnir að taka áskorunum með það að markmiði að koma Actavis í fremstu röð samheitalyfjafyrirtækja.

Actavis leitar að metnaðarfullum einstaklingum til starfa sem eru tilbúnir að takast á við krefjandi verkefni.

Starf við lyfjablöndun

Í starfinu felst:
- Uppvigtun hráefna
- Blöndun og frumvinnsla hráefna
- Samsetning á vélum
- Skjalfesting

Hæfniskröfur:
- Við leitum að einstaklingum sem búa yfir hæfni til að tileinka sér starfsemi á sérhæfðum vélbúnaði
- Reynsla og/eða þekking á framleiðslu eða sambærilegum iðnaði er kostur
- Iðnmenntun eða sambærileg menntun er kostur

Vinnutími:
- Um er að ræða vaktavinnu þar sem unnið er á þrískiptum vöktum. Unnið er viku í senn á dag- og kvöldvöktum og sjöttu hverja viku á næturvöktum.

Starf við lyfjapökkun

Í starfinu felst:
- Pökkun á töflum í glös og þynnur
- Þrif á pökkunarvélum og pökkunarsvæði
- Eftirlit með pökkunarlínum
- Stillingar og breytingar á tækjabúnaði
- Skjalfesting
- Sýnataka
- Merkingar á vörum til útflutnings

Hæfniskröfur:
- Stúdentspróf, iðnmenntun eða sambærileg menntun er kostur
- Nákvæmni og vandvirkni
- Hæfni til að tileinka sér starfsemi flókins vélbúnaðar er kostur

Vinnutími:
- Um er að ræða vaktavinnu þar sem unnið er á þrískiptum vöktum. Unnið er viku í senn á hverri vakt 5 daga vikunnar og 4 daga þegar um er að ræða næturvaktir.

Actavis veitir starfsmönnum sínum árlega styrki til íþróttaiðkunar auk fræðslustyrks. Við höfum gott mötuneyti og öflugt starfsmannafélag auk þess sem ein af líkamsræktarstöðvum World Class er í húsakynnum Actavis að Dalshrauni 1.

Actavis leitast við að ráða starfsfólk sem:
- sýnir metnað í hverju því sem það innir af hendi
- sýnir viðskiptavinum fyrsta flokks þjónustulund
- leggur áherslu á samvinnu, því í sameiningu komumst við lengra en við getum ein
- ber virðingu fyrir auðlindum sínum og sýnir hagkvæmni í daglegum störfum
- hefur nægan sveigjanleika til að geta gripið tækifærin sem því gefast
- sýnir framsækni og lætur hlutina gerast

Nánari upplýsingar veitir **Jenný Sif Steingrímsdóttir, jsteingrimsdottir@actavis.is**
Umsóknir óskast fylltar út á **www.actavis.is**, undir **Störf í boði** fyrir **5. október nk.**

Actavis hf. Reykjavíkurvegi 76-78 220 Hafnarfirði s 550 3300 f 550 3301 @ actavis@actavis.is w www.actavis.is

actavis

Reykjavíkurborg
Velferðarsvið

Starf hjá Búsetu- og stuðningsþjónustu fyrir geðfatlaða

Þjónustumiðstöð Laugardals og Háaleitis óskar eftir að ráða starfsmann í Búsetu- og stuðningsþjónustu fyrir geðfatlaða, Gunnarsbraut 51.

Ert þú starfsmaðurinn sem við leitum að ? Við erum að leita að öflugum liðsmanni í hóp frábærra starfsmanna og íbúa Búsetu- og stuðningsþjónustunnar sem getur tekið þátt í uppbyggingu á metnaðarfullu starfi með geðfötluðum.

Helstu verkefni:
- Starfið felst m.a. í því að hvetja, styðja, leiðbeina eða örva íbúa við þau markmið sem þeir hafa sett sér í daglegu lífi með það að leiðarljósi að íbúar geti tekið aukinn þátt í samfélaginu á eigin forsendum og þurfi sem minnst á stofnanadvöl að halda.
- Við vinnum eftir VSL aðferðafræðinni; virkjum, styðjum og leysum.
- Boðið er upp á stuðning og þjálfun í starfi, vaktavinnu, fjölbreytt verkefni og þátttöku í þróunarstarfi tengdu þjónustu við geðfatlaða.

Hæfniskröfur:
- Æskilegt er að umsækjandi hafi lokið félagsliðanámi eða hafi menntun og/eða reynslu sem nýtist í starfi.
- Mikið er lagt upp úr góðum samskiptahæfileikum, jákvæðni, þjónustulund og sjálfstæði í vinnubrögðum.

Launakjör eru samkvæmt kjarasamningum Reykjavíkurborgar og viðkomandi stéttarfélags.

Nánari upplýsingar veita Ásta Kristín Benediktsdóttir, forstöðumaður og Soffía Dagbjört Jónsdóttir, deildarstjóri í síma 562-0081 eða á netfangið asta.kristin.benediktsdottir@reykjavik.is eða soffia.dagbjort.jonsdottir.@reykjavik.is

Umsækjendur er bent á að sækja um starfið á heimasíður Reykjavíkurborgar www.reykjavik.is/storf **fyrir 14. október nk.**

Vakin er athygli á stefnu Reykjavíkurborgar um jafnan hlut kynja í störfum og að vinnustaðir borgarinnar endurspegli það margbreytilega samfélag sem borgin er. Atvinnuauglýsingar má einnig skoða á heimasíðu Reykjavíkurborgar www.reykjavik.is/storf. Hjá símaveri Reykjavíkurborgar, 4 11 11 11 færð þú allar upplýsingar um þjónustu og starfsemi borgarinnar og samband við þá starfsmenn sem þú þarft að ná í.

ÍSHLUTIR
www.ishlutir.com

Vélaviðgerðarmaður

Íshlutir ehf óska eftir starfsmanni, vönum þungavinnuvélaviðgerðum og líkum tækjum á vélaverkstæði. Þekking og reynsla í viðgerðum á rafmagns og vökvakerfum æskileg.

Leitað er að kröftugum einstaklingi með ríka þjónustulund og tilbúin að takast á við krefjandi verkefni auk ferðalaga. Þarf að geta hafið störf sem fyrst.

Upplýsingar gefur Samúel Sigurðsson
í síma: 575 2400 og 693 3213 eða
atvinna@ishlutir.com

Íshlutir ehf Völuteig 4 270 Mosfellsbæ
Sími: 575 2400.

LAZY TOWN

EMPLOYEE IN BRAND MANAGEMENT

LazyTown is looking to hire an employee for its brand management department, long term, starting in October.

Responsibilities:
Reviewing product submissions and registering them into the LazyTown database.
Communicating with licensees and agents internationally.

Abilities:
Fluent written & spoken English language. Spanish is preferred but not mandatory.
Knowledge of Microsoft Office and Adobe Photoshop.
The person must be able to work independently and be very accurate.

Send a CV before October 6th to:
Ágúst Freyr Ingason - agust@lazytown.com

www.lazytown.com

KÓPAVOGSBÆR

LAUS STÖRF

Félagsstarf aldraðra, Gjábakka
- Starfsmaður í eldhús 65%

Félagsþjónusta Kópavogs:
- Starfsmaður frístundaheimilis fyrir börn og unglinga með sérþarfir
- Aðstoð við heimilisstörf
- Liðveisla, tilsjón og persónuleg ráðgjöf
- Liðveisla, tvö hlutastörf
- Barnavernd, tilsjón

Roðasalir – sambýli og dagþjálfun
- Starfsmenn í dagþjálfun

ÍTK – Íþrótta- og tómstundaráð
- Fönix , félagsmiðstöð, frístundaleiðbeinandi

GRUNNSKÓLAR KÓPAVOGS

Hörðuvallaskóli:
- Starfsmenn í Dægradvöl 50%-70%

Kársnesskóli:
- Gangavörður/ræstir 100%
- Matráður starfsmanna

Salaskóli:
- Forfallakennari í ensku og stærðfr. í unglingadeild

Snælandsskóli:
- Gangavörður/ræstir 100% starf

Vatnsendaskóli:
- Starfsmaður í Dægradvöl
- Stuðningsfulltrúi 50%
- Skólaliði 50%

www.kopavogur.is og job.is

Rio Tinto Alcan

Flokksstjóri í mötuneyti

Alcan á Íslandi óskar eftir að ráða flokksstjóra til að sinna fjölbreyttum störfum í mötuneyti fyrirtækisins.

Starfssvið
- Skipulagning daglegrar vinnu í samráði við verkstjóra
- Umsjón með kaffiveitingum
- Umsjón með þrifum
- Önnur tilfallandi störf
- Vinnutíminn er frá 08.00-16.00

Hæfniskröfur
- Reynsla af starfi í mötuneyti skilyrði
- Hæfileiki til að leiða og stjórna hóp
- Þjónustulipurð og jákvæði
- Frumkvæði og sjálfstæð vinnubrögð
- Stundvísi og góðir samskiptahæfileikar
- Almenn tölvuþekking kostur

Nánari upplýsingar veitir Björk Guðbrandsdóttir, verkstjóri í mötuneyti, í síma 560 7134.
Umsóknarfrestur er til og með 5. október 2008.

Alcan á Íslandi hf. er þekkingarfyrirtæki sem rekur álver í Straumsvík. Við bjóðum upp á margbreytileg störf þar sem hugvit, þekking og kunnátta starfsmanna gegnir lykilhlutverki. Við leggjum áherslu á markvisst fræðslustarf, frammistöðuhvetjandi starfsumhverfi og gott upplýsingaflæði ásamt tækifærum til starfsþróunar.
Við setjum umhverfis-, öryggis- og heilbrigðismál í öndvegi og vinnum stöðugt að umbótum á verkferlum og vinnuaðferðum.
Við leggjum áherslu á að starfa í góðri sátt við umhverfið og samfélagið sem við erum hluti af.

Hægt er að sækja um á heimasíðu okkar, www.riotintoalcan.is

Alcan á Íslandi, Straumsvík, 222 Hafnarfjörður. Sími 560 7000

ÍSHLUTIR
www.ishlutir.com

Járniðnaðarmaður

Íshlutir ehf óska eftir starfsmanni í járnsmíði

Leitað er að kröftugum einstaklingi með ríka þjónustulund og tilbúin að takast á við krefjandi verkefni.
Þarf að geta hafið störf sem fyrst.

Upplýsingar gefur Samúel Sigurðsson í síma: 575 2400 og 693 3213 eða atvinna@ishlutir.com

Íshlutir ehf Völuteig 4 270 Mosfellsbæ
Sími: 575 2400.

50% starfshlutfall.

- Reynsla af sambærilegu starfi æskileg
- Góð tölvukunnátta
- Frumkvæði og nákvæmni
- Hæfni í mannlegum samskiptum

SUBWAY

Skrifstofustarf hjá Stjörnunni ehf.

Starfið felst í bókun uppgjöra frá verslunum, bókun fylgiskjala auk annara tilfallandi verkefna.
Æskilegt er að viðkomandi geti hafið störf sem fyrst.

Umsóknarfrestur er til og með 5. október.

Nánari upplýsingar veitir Anna Gyða í síma 530 7004. Umsóknir sendist á annagyda@subway.is

---

kokkarnir VEISLUÞJÓNUSTA

Kokkarnir veisluþjónusta

Við leitum eftir manneskju í afgreiðslu í Osta- og sælkeraborðið í Hagkaupum Kringlunni. Við leitum af manneskju með mikinn áhuga á mat og matargerð og hafi gaman af mannlegum samskiptum. Vinnutími byrjar milli 10-11 og stendur til 18-19 og annan hvern laugardag.

Einnig vantar aukafólk seinnipart viku.

Áhugasamir sendið tölvupóst á runar@kokkarnir.is eða hringið í síma 511-4466 milli kl 9 og 17.

FRAMKVÆMDASTJÓRI

Norræna félagið
STOFNAÐ 1922

NORRÆNA FÉLAGIÐ Á ÍSLANDI LEITAR AÐ KRAFTMIKLUM FRAMKVÆMDASTJÓRA TIL AÐ STÝRA REKSTRI FÉLAGSINS NÆSTU ÁRIN

Helstu verkefni eru:
- Að stjórna og bera ábyrgð á fjármálastjórn og rekstri félagsins, starfsmannamálum, verkefnastjórnun og kynningarmálum
- Að hafa frumkvæði að nýjum verkefnum félagsins og stýra viðburðum á þess vegum
- Að annast samskipti við systurfélög á hinum Norðurlöndunum og skrifstofu Sambands Norrænu félaganna og hafa umsjón með samnorrænum fundum fyrir Íslands hönd
- Að hafa umsjón með fundum stjórnunarstofnana félagsins og vinna náið með formanni og framkvæm dastjórn að framgangi félagsins

Hæfniskröfur:
- Háskólamenntun sem nýtist í starfi
- Reynsla af stjórnun og rekstri
- Öguð og sjálfstæð vinnubrögð, ásamt hæfileika til að vinna undir álagi
- Frumkvæði og metnaður til að sýna árangur í starfi
- Fáguð framkoma, framúrskarandi þjónustulund og mikil lipurð í mannlegum samskiptum
- Gott vald á íslensku og a.m.k. einu Norðurlandamáli, bæði í rituðu og töluðu máli.
- Áhugi á Norræna félaginu og norrænu samstarfi

Umsóknir ásamt ítarlegri ferilsskrá sendist til Norræna félagsins, Óðinsgötu 7, 101 Reykjavík, eigi síðar en 20. október nk. Öllum umsóknum verður svarað þegar tekin hefur verið ákvörðun um ráðningu. Nánari upplýsingar um starfið gefur Esther Sigurðardóttir, s. 861 3081.

Norræna félagið var stofnað árið 1922 til að efla samstarf og vináttutengsl Íslendinga og annarra Norðurlandabúa og er sú hugsjón hið fasta leiðarljós félagsins. Norræna félagið starfar í 30 félagsdeildum um allt land. Starf félagsdeilda er mjög fjölbreytt, en víða er kjölfesta deildanna norrænt vinabæjasamstarf, ungmennaskipti, viðburðahald og samstarf við viðkomandi sveitarfélag um norræn verkefni. Norræna félagið er gamalgróið félag í stöðugri endurnýjun og vexti og fjölgar meðlimum jafnt og þétt. Skrifstofa Norræna félagsins á Íslandi veitir félagsmönnum og öllum almenningi góða og faglega þjónustu og upplýsingar um Norðurlönd og norrænt samstarf. Starfsfólk skrifstofunnar og félagskjörnir fulltrúar sinna fjölbreyttum verkefnum sem öll hafa að markmiði að styðja við samstarf Norðurlanda á fjölmörgum sviðum. Norræna félagið á Íslandi starfar náið með systurfélögum annars staðar á Norðurlöndunum. Samstarfsvettvangur félaganna nefnist Samband Norrænu félaganna / Foreningerne Nordens Forbund og er skrifstofa þess staðsett í Málmey í Svíþjóð. Skrifstofa Norræna félagsins á Íslandi er við Óðinstorg í Reykjavík. Nánari upplýsingar á norden.is.

KÓPAVOGSBÆR

LEIKSKÓLAR KÓPAVOGS

Kynnið ykkur launakjör í leikskólum í Kópavogi

Álfatún: 564 6266
- Deildarstjóri sem fyrst
- Leikskólakennari
- Sérkennsla sem fyrst

Baugur: 570 4350
- Leikskólakennarar
- Leikskólasérkennari/þroskaþjálfi v/sérkennslu

Fífusalir: 570 4200
- Leikskólakennarar
- Leikskólakennari - myndlist, tónlist
- Leikskólakennari – íþróttasalur
- Leikskólakennari/leiðbeinandi, skilastaða

Grænatún: 554 6580
- Leikskólakennari 50% v/stuðnings

Hvarf: 570 4900
- Deildarstjóri
- Leikskólakennarar/leiðbeinendur
- Sérkennslustjóri, sem fyrst
- Stuðningsaðili við fatlað barn
- Aðstoð í eldhús 100%

Kópahvoll: 554 0120
- Leikskólakennari/leiðbeinandi
- Leikskólak/þroskaþjálfi v/sérkennslu 70%

Kópasteinn: 564 1565
- Leikskólakennari/leiðbeinandi, tímabundið hlutastarf kemur til greina

Marbakki: 564 1112
- Leikskólakennari

Núpur: 554 7020
- Leikskólakennarar

Rjúpnahæð: 570 4240
- Leikskólakennari á deild/sérkennsla

Urðarhóll – Heilsuleikskóli: 554 7789
- Leikskólakennarar

www.kopavogur.is og job.is

LANDSPÍTALI
HÁSKÓLASJÚKRAHÚS

Upplýsingatæknisvið Landspítala óskar eftir að ráða í eftirtalin störf

Gæða- og öryggisstjóri

Ábyrgðarsvið gæða- og öryggisstjóra er að sjá um viðhald og þróun á upplýsingaöryggisstaðlinum ISO27001 í starfsemi upplýsingatæknisviðs (UTS) og í samræmi við upplýsingaöryggisstefnu LSH.

Meðal verkefna:
- Viðhald á öryggisvottun UTS.
- Viðhald á skipulagshandbók sem lýsir starfsemi UTS.
- Framkvæmd áhættumats tengt upplýsingaöryggi.
- Framkvæmd innri úttekta vegna öryggisvottunar.
- Miðlun þekkingar um upplýsingaöryggi til starfsmanna UTS.
- Að sjá til þess að kröfum í lögum, reglugerðum og stöðlum sé fylgt.
- Viðhalda þekkingu og fylgjast með nýjungum/ þróun tengdri gæða- og öryggisstjórnun.
- Innleiðing á skjalastjórnun á UTS.

Menntun og hæfni:
- Háskólamenntun er nýtist í starfi.
- Þekking á öryggisstöðlum og tölvuöryggismálum auk starfsreynslu.
- Reynsla af verkefnastjórnun.
- Jákvæðni og hæfni í mannlegum samskiptum.
- Sjálfstæð og skipulögð vinnubrögð.
- Frumkvæði og sveigjanleiki.

Kerfisstjóri - Tæknideild

Ábyrgðarsvið kerfisstjóra tæknideildar er að sjá um rekstur á Microsoft og Citrix umhverfi Landspítala í samstarfi við aðra kerfisstjóra.

Meðal verkefna:
- Rekstur á Microsoft og Citrix umhverfi.
- Tryggja öryggi á netumhverfi LSH.
- Taka þátt í að móta og hanna framtíðar rekstrarumhverfi.
- Viðhalda þekkingu og fylgjast með nýjungum/þróun í tækniumhverfinu
- Skráning á búnaði.
- Samskipti við birgja.

Menntun og hæfni:
- Háskólamenntun er nýtist í starfi s.s. kerfis- eða tölvunarfræðimenntun.
- Sérfræðigráður frá Microsoft og Citrix er kostur.
- Umfangsmikil starfsreynsla við kerfisrekstur.
- Jákvæðni og hæfni í mannlegum samskiptum.
- Sjálfstæð og skipulögð vinnubrögð.
- Frumkvæði og sveigjanleiki.

Netstjóri - Tæknideild

Ábyrgðarsvið netstjóra tæknideildar er að sjá um rekstur á Cisco netumhverfi Landspítala í samstarfi við aðra netstjóra.

Meðal verkefna:
- Rekstur á netumhverfi
- Rekstur á þráðlausu netumhverfi.
- Tryggja öryggi á netumhverfi LSH.
- Taka þátt í að móta og hanna framtíðar rekstrarumhverfi.
- Viðhalda þekkingu og fylgjast með nýjungum/ þróun í tækniumhverfinu
- Skráning á búnaði.
- Samskipti við birgja.

Menntun og hæfni:
- Háskólamenntun er nýtist í starfi s.s. kerfis- eða tölvunarfræðimenntun.
- Sérfræðigráður frá Cisco er kostur.
- Umfangsmikil starfsreynsla við kerfisrekstur.
- Jákvæðni og hæfni í mannlegum samskiptum.
- Sjálfstæð og skipulögð vinnubrögð.
- Frumkvæði og sveigjanleiki.

Umsóknir berist rafrænt fyrir 15. október 2008 til Friðþjófs Bergmann, deildarstjóra, netfang diddi@landspitali.is og veitir hann upplýsingar í síma 543 5244. Með umsókn skulu fylgja upplýsingar um nám og fyrri störf.

Laun samkvæmt gildandi kjarasamningi viðkomandi stéttarfélags og fjármálaráðherra. Umsóknareyðublöð fást í upplýsingum Fossvogi og Hringbraut, skrifstofu mannauðsmála Eiríksgötu 5, á heimasíðu www.landspitali.is. Tekið er mið af jafnréttisstefnu LSH við ráðningar í störf á Landspítala. Öllum umsóknum verður svarað þegar ákvörðun um ráðningu hefur verið tekin.
Landspítali er reyklaus vinnustaður

HLUTASTÖRF

Bestir í kjöti

Spennandi störf í boði
fyrir fólk með lífsreynslu!

Í Nóatúni vinnur hæfileikaríkt fólk sem myndar samheldinn hóp og leggur sig fram við að veita viðskiptavinum Nóatúns fyrsta flokks þjónustu. Vilt þú vinna nokkra tíma seinnipart dags eða um helgar? Við leitum nú eftir ábyrgu og jákvæðu fólki í fjölbreytt störf.

Hægt er að sækja um með því að hafa samband við Guðríði H. Baldursdóttur starfsmannastjóra í síma 585 7000, á vefnum www.noatun.is eða senda umsókn á Kaupás hf. Bíldshöfða 20, 110 Reykjavík, b.t. starfsmannastjóra.

EXPO • www.expo.is

www.noatun.is Léttir þér lífið!

NÓATÚN

Sunnuhlíð
Hjúkrunarheimili aldraðra í Kópavogi

Hjúkrunardeildarstjóri

Sunnuhlíð hjúkrunarheimili óskar eftir að ráða deildarstjóra á hjúkrunardeild.

Á deildinni eru 27 hjúkrunarrými og skiptast þannig að 23 heimilismenn búa á deildinni en 4 eru á hverjum tíma í skammtímainnlögn.

Gerð er krafa um viðurkennt hjúkrunarpróf og leyfi frá heilbrigðisráðuneytinu til að stunda hjúkrun. Nám í stjórnun og/eða öldrunarhjúkrun er æskilegt sem og starfsreynsla í hjúkrun.

Upplýsingar um starfið veitir:
Dagmar Huld Matthíasdóttir
hjúkrunarforstjóri
Sími 5604163 eða 5604100
Netfang dagmar@sunnuhlid.is

Háskóli Íslands auglýsir eftir öflugum rekstrarstjórum fyrir fjögur ný fræðasvið skólans: hugvísindasvið, félagsvísindasvið, heilbrigðisvísindasvið og verkfræði- og náttúruvísindasvið.

Háskóli Íslands tók upp nýtt stjórnkerfi og skipulag þann 1. júlí sl. og eru nú 5 fræðasvið grunneiningar skólans. Yfir hverju fræðasviði er forseti sem stjórnar daglegri starfsemi og ber ábyrgð á fjármálum og rekstri sviðsins sem og deilda og stofnana sem undir það heyra. Yfir stjórnsýslu og stoðþjónustu fræðasviðs er rekstrarstjóri sem sér um daglegan rekstur og stjórnun stoðþjónustu kjarna sviðsins.

Hlutverk rekstrarstjóra verður að annast daglegan rekstur og stjórnun stjórnsýslu og stoðþjónustukjarna fræðasviðsins í samráði við forseta. Um nýtt og fjölþætt starf er að ræða sem krefst mikillar skipulags- og samstarfshæfni auk stjórnunarhæfileika.

Menntunar og hæfniskröfur
- Háskólapróf skilyrði; meistarapróf sem nýtist í starfi er æskilegt.
- Víðtæk þekking og reynsla af stjórnunarstörfum.
- Reynsla af fjármálastjórnun er æskileg.
- Framúrskarandi hæfni í mannlegum samskiptum.
- Frumkvæði, metnaður og sjálfstæði í vinnubrögðum.
- Þekking og/eða reynsla af starfsemi háskóla og/eða opinberri stjórnsýslu er kostur.

Umsóknarfrestur er til 6. október nk. Nánari upplýsingar um starfið veitir Guðrún Jóhanna Guðmundsdóttir, starfsmannastjóri í síma 525 4355, netfang: gjg@hi.is. Við ráðningar í störf við Háskóla Íslands er tekið mið af jafnréttisáætlun skólans. Sjá nánar á www.hi.is/page/storf og www.starfatorg.is

1908 2008
Hafnarfjörður hundrað ára

Skólaskrifstofa Hafnarfjarðar
Lausar stöður í leikskólum

Arnarberg
(555 3493 arnarberg@hafnarfjordur.is)
Leikskólakennara/starfsfólk með aðra uppeldismenntun

Álftasteinn
(555 6155 alfasteinn@hafnarfjordur.is)
Leikskólakennara/starfsfólk með aðra uppeldismenntun

Hlíðarberg
(565 0556 hlidarberg@hafnarfjordur.is)
Leikskólakennara/starfsfólk með aðra uppeldismenntun
Skilastaða

Hraunvallaskóli
(664 5835 sigrunk@hraunvallaskoli.is)
Þroskaþjálfi
Leikskólakennara/starfsfólk með aðra uppeldismenntun

Hvammur
(565 0499 hvammur@hafnarfjordur.is)
Leikskólakennarar/starfsfólk með aðra uppeldismenntun.
Einnig er laus skilastaða frá 15:00-17:00

Hörðuvellir
(555 0721 horduvellir@hafnarfjordur.is)
Þroskaþjálfi/leikskólasérkennari (75-100%)

Norðurberg
(555 3484 nordurberg@hafnarfjordur.is)
Leikskólakennarar/starfsfólk með aðra uppeldismenntun

Stekkjarás
(517 5920/664 5862 stekkjaras@hafnarfjordur.is)
Leikskólakennarar og/eða starfsfólk með aðra uppeldismenntun
Hlutastörf frá kl. 14 - 17

Tjarnarás
(565 9710 tjarnaras@hafnarfjordur.is)
Leikaskólakennari/starfsfólk með aðra uppeldismenntun
Einnig er laus skilastaða e. hádegi

Vesturkot
(565 0220 vesturkot@hafnarfjordur.is)
Leikskólakennarar/starfsfólk með aðra uppeldismenntun

Allar upplýsingar um störfin gefa skólastjórar viðkomandi skóla. Sjá nánar á heimasíðum skólanna.
Karlar jafnt sem konur eru hvattir til að sækja um störfin.

Fræðslustjórinn í Hafnarfirði

ÞJÓNUSTUVER HAFNARFJARÐAR SÍMI 585 5500
WWW.HAFNARFJORDUR.IS

Fasteignablað RE/MAX

179. Tölublað - 6. árgangur - 28. september 2008

Komið og skoðið opin hús í dag - hér finnið þið það sem þið leitið að

RE/MAX Torg

Sjávargrund 14B - 210 Garðabæ

Opið hús í dag frá 17:00 - 17:30

Glæsilegt raðhús með mikilli lofthæð ásamt bílastæðahúsi og lokuðum garði. Svefnherbergin eru 4, stórt hobbýrými, 2 baðherbergi, 2 svalir. Endurnýjað eldhús.

Verð: 41.900.000
Herbergi: 5
Stærð: 191,4 fm
Edda s.896 6694

Lyngmóar 6 - 210 Garðabær

Opið hús í dag frá kl. 14:00 - 14:30

Klassísk og falleg 3-4ra herbergja íbúð m/bílskúr á eftirsóttum stað í Garðabænum. Fallegt útsýni. Uppl. gefur Jóhanna Kristín í síma 698.7695.

Verð: 25.900.000
Herbergi: 3-4
Stærð: 113,5 fm
Bílskúr: Já

Kambsvegur 35 - 104 Reykjavík

Opið hús í dag frá kl. 15:00 - 15:30

LÆKKAÐ VERÐ: Mikið endurnýjuðm 5 herb. sérhæð m/bílskúr í klassískum evrópskum stíl. Fallegt eldhús og bað. Uppl. gefur Jóhanna Kristín í síma 698.7695

Verð: 41.900.000
Herbergi: 5
Stærð: 161,1 fm
Bílskúr: Já

Torfufell 25 - 109 Reykjavík

Opið hús í dag frá kl. 16:00 - 16:30

Ein sú ódýrasta í Fellahverfinu: LÆKKAÐ VERÐ: Þessi er fín og á mjög góðu verði. Komið í opið hús og sannfærist. Uppl. gefur Jóhanna Kristín í síma 698.7695

Verð: 16.700.000
Herbergi: 3
Stærð: 80,7 fm

Ólafsgeisli 123 - 113 Reykjavík

Opið hús í dag sunnud frá kl. 17:00-17:30.

Glæsileg sérhæð með fallegu útsýni. Vel skipulögð, ljósar innréttingar, fataherbergi innað sv.herb. Fallegt baðh Stutt á golfvöllinn í Grafarholti. Uppl. Einar Sörli s. 899 6400

Verð: 54.900.000
Herbergi: 6 - 3 svh.
Stærð: 181,7 fm

Kristnibraut 89 - 113 Reykjavík

Opið hús í dag sunnudag frá 16:00 - 16:30

Falleg íbúð með miklu útsýni til Esjunnar. Stutt í skóla, gönguleiðir, fallegar innréttingar, góður bílskur og geymsla. frábært eldhús og verönd. uppl. gefur Einar Sörli s. 899 6400

Verð: 36.900.000
Herbergi: 4 - 3 svh.
Stærð: 176,0 fm

Engjavellir 5a - 221 Hafnarfj.

Opið hús í dag frá kl. 18:00 - 18:30

MAKASKIPTI Á MINNI EIGN ÆSKILEG! Falleg 4ra herbergja.Parket og náttúruflísar á gólfum. Mahogny innréttingar og hurðir. Uppl. gefur Jóhanna Kristín í síma 698.7695.

Verð: 27.900.000
Herbergi: 4
Stærð: 109,3 fm

Nönnufell 3 - 109 Reykjavík

Opið hús í dag frá kl. 17:00 - 17:30

Góð 3ja herbergja íbúð í húsi sem er nýklætt að utan og með yfirbyggðar svalir. Uppl. gefur Jóhanna Kristín í síma 698.7695

Verð: 17.500.000
Herbergi: 2
Stærð: 100 fm

Einar Sörli Einarsson
Sölufulltrúi
899 6400
einarsorli@remax.is

Edda Hrafnhildur Björnsdóttir
Sölufulltrúi
896 6694
edda@remax.is

Jóhanna Kristín Tómasdóttir
Sölufulltrúi
698 7695
jkt@remax.is

Bergsteinn Gunnarsson
Löggiltur fasteigna-, fyrirtækja- og skipasali

RE/MAX Torg - Garðatorgi 5 - 210 Garðabæ - Sími: 520 9595 - www.remax.is

Gylfaflöt 16-18

112 Reykjavík
Til sölu glæsilegt atvinnuhúsnæði

Stærð: 82-409 fm
Fjöldi herbergja: 0
Byggingarár: 2008
Brunabótamat: 0
Bílskúr: Nei

RE/MAX Senter

Staðsteypt með góðri lofthæð | **Verð: frá 22.900.00**

Remax Senter kynnir: Glæsilegt atvinnuhúsnæði við Gylfaflöt 16-18 í Grafarvogi. Hægt er að skipta bilunum í 130 fm rými með stóru innkeyrslu hurðum að aftan og verslunar gluggum að framan. Um er að ræða ca. 82 - 409 fm mjög snyrtilegt atvinnuhúsnæði með góðri lofthæð á góðum stað á Gylfaflötinni. Húsnæði er fullbúið að utan. Einangrað og klætt með flísum. Gott malbikað útipláss. Allar upplýsingar um eignina gefur Ástþór Reynir í síma 8996753 eða á arg@remax.is

Ástþór Reynir
Sölufulltrúi
8996753
arg@remax.is

Kristján Ólafsson
Lögg. fasteignasali
414 4700
senter@remax.is

RE/MAX Senter - Skútuvogur 11a - 104 Reykjavík - Sími: 4144700 - www.remax.is

Kambsvegur 18

104 Reykjavík
Til sölu

Stærð: 88,1 fm
Fjöldi herbergja: 0
Byggingarár: 1963
Brunabótamat: 6.990.000
Bílskúr: Nei

RE/MAX Senter

Eign sem býður uppá mikla möguleika. | **Verð: 19.500.000**

Remax Senter kynnir: Til sölu húsnæði við Kambsveg í Reykjavík. Um er að ræða miðsvæðis í Reykjavík ca. 88,1 fm verslunar og geymsluhúsnæði (skv.eignaskiptasamning) Húsnæðið er nýtt undir atvinnurekstur í dag. Eignin býður uppá mikla möguleika. Allar upplýsingar um eignina gefur Ástþór Reynir í síma 8996753 eða á arg@remax.is

Ástþór Reynir
Sölufulltrúi
8996753
arg@remax.is

Kristján Ólafsson
Lögg. fasteignasali
414 4700
senter@remax.is

RE/MAX Senter - Skútuvogur 11a - 104 Reykjavík - Sími: 4144700 - www.remax.is

Fellsmúli 13

108 Reykjavík
Góð íbúð á góðum stað!

Stærð: 116,9 fm
Fjöldi herbergja: 4-5
Byggingarár: 1964
Brunabótamat: 16.000.000
Bílskúr: Nei

RE/MAX Þing

Opið hús í dag Sunnudag kl. 17-17:30 | **Verð: 26.900.000**

Laus við kaupsamning. Komið er inn í góða flísalagða forstofu þar sem opið er inn í stóra og bjarta parketlagða stofu með góðum borðstofukrók. Útgengt úr stofu á svalir. Gott eldhús með ágætum borðkrók. Mjög góð eldhúsinnrétting með AEG tækjum. Til hægri þegar komið er inn er flísalagður herbergjagangur. Til hægri er dúklagt herbergi með skápum. Mjög gott flísalgt baðherbergi með sturtu og tengi fyrir þvottavél. Þar við hliðin lítið dúklagt herbergi með skáp. Stór parketlagt svefnherberg

Garðar
Sölufulltrúi
8930082
gs@remax.is

Bergur Steingrímsson
Lögg. fasteignasali
bergurst@remax.is

RE/MAX Þing - Háholt 13-15 - 270 Mosfellsbær - Sími: 4123300 - www.remax.is

Tröllateigur 12

270 Mosfellsbær
Glæsilegt raðhús.

Stærð: 165 fm
Fjöldi herbergja: 5
Byggingarár: 2005
Brunabótamat: 39.290.000
Bílskúr: Já

RE/MAX Þing

Opið hús sunnudag kl 16:00 til 16:30 | **Verð: 49.900.000**

Glæsilegt raðhús á tveimur hæðum þar sem ekkert hefur verið til sparað. Innréttingar í eldhúsi eru hvítar háglans. Stofa björt. Bílskúr er innréttaður sem herbegi. Innaf bílskúrnum er þvottahús og salerni með sturtuklefa. Tvö barnaherbergi og hjónaherbergi eru á efri hæðinni. Baðherbergi er með stóru nuddbaðkeri. Innrétting er hvít háglans. Garður er stór með sólpalli. Þetta er afar skemmtileg eign þar sem fer vel saman hönnun og skipulag. Stutt er í skóla sem og alla þjónustu.

Garðar Skarp.
Sölufulltrúi
893 0082
gs@remax.is

Bergur Steingrímsson
Lögg. fasteignasali
bergurst@remax.is

RE/MAX Þing - Háholt 13-15 - 270 Mosfellsbær - Sími: 4123300 - www.remax.is

RE/MAX
Enginn í heimi selur fleiri fasteignir
www.remax.is
Einn öflugasti fasteignavefur landsins
Allar RE/MAX fasteignasölur eru sjálfstætt reknar og í einkaeign
FRAMÚRSKARANDI SÖLUFULLTRÚAR
FRAMÚRSKARANDI ÁRANGUR

Laugarnesvegur 102
104 Reykjavík
Góð eign á góðum stað

Stærð: 110,3 fm
Fjöldi herbergja: 5
Byggingarár: 1957
Brunabótamat: 16.400.000
Bílskúr: Nei

RE/MAX Þing

OPIÐ HÚS sunnud. 28.09 kl. 16:00-16:30 | **Verð: 26.900.000**

Stórskemmtileg 110 fm. íbúð á 2. hæð við Laugarnesveg. Húsið er nýuppgert að utan og íbúðin að hluta. Ný eldhúsinnrétting og parket á gólfum. Búið er að opna eldhús og stofu, sem gerir alla íbúðina stærri og rúmbetri. Stórar suðursvalir með nýju handriði. Stór, skjólgóður suður garður. Heilmikil sameign og góð geymsla. Húsið er teiknað af Kjartani Sveinssyni. Stutt í alla þjónustu, einnig í Laugardalinn, eitt mesta íþrótta-og útivistarsvæði borgarinnar. Íbúð sem vert er að skoða. Verið velkomi!

Þór E. Pálsson
Sölufulltrúi
770 2010
thor@remax.is

Bergur Steingrímsson
Lögg. fasteignasali
bergurst@remax.is

RE/MAX Þing - Háholt 13-15 - 270 Mosfellsbær - Sími: 4123300 - www.remax.is

Lækjarhjalli 20
200 Kópavogur
Innst í botnlanga.

Stærð: 222,5 fm
Fjöldi herbergja: 6
Byggingarár: 1990
Brunabótamat: 35.420.000
Bílskúr: Já

RE/MAX Bær

Opið hús í dag kl 16 til 17 | **Verð: 57.700.000**

Neðri hæð skiptist í rúmgóða forstofu með flísum á gólfi. Stofan og borðstofan eru samliggjandi, Marbá parket á gólfi. Útgengt er úr stofu út á c.a. 20 fm viðar pall. Í stofu er gert ráð fyrir Arni. 12 volta lýsing er í lofti á neðri hæðinni. Rúmgott Eldhúsið með flísum á gólfi, fallegri innréttingu úr Birkirótarspón og Mahonný. Inn af eldhúsi er sólskáli. Uppi eru 3 svefnherb, þvottah og Baðherbergið er rúmgott með baðkari, sturtuklefa, þakglugga, skápum og hvítri innréttingu. Svalir í s og v

Sigmundur
Sölufulltrúi
898-0066
simmi@remax.is

Þórunn Eiðsd.
Lögg. fasteignasali
tse@remax.is

RE/MAX Bær - Malarhöfði 2 - 110 Reykjavík - Sími: 5123400 - www.remax.is

Bergstaðastræti 33b
101 Reykjavík
Allt húsið - takk

Stærð: 142 fm
Fjöldi herbergja: 5
Byggingarár: 1914
Brunabótamat: 19.450.000
Bílskúr: Nei

RE/MAX Bær

Opið hús í dag kl 17:30 til 18:30 | **Verð: 53.900.000**

Ný uppgert - mögulegar leigutekjur. - Tignarlegt hús sem stendur frá götu - Húsið er tvær eignir og selst sem slíkt - annar hlutinn er 102,5 fm og kjallaraíbúð er 39,5 fm. Hjólaskýli ásamt tveimur aukageymslum baka til og sól/grill pallur. Að sögn eiganda var húsið allt tekið í gegn 2005 - smíðað nýtt ris - hæð og kjallari endursmíðað og einangrað. Anddyri flísalagt með uppstandandi ofn og skóhillum. Eldhús flísalagt, innréttingar úr eik og mósaik-flísar fyrir ofan borðplötu. Gaseldavél, ofn.

Sigmundur
Sölufulltrúi
898-0066
simmi@remax.is

Þórunn Eiðsd.
Lögg. fasteignasali
tse@remax.is

RE/MAX Bær - Malarhöfði 2 - 110 Reykjavík - Sími: 5123400 - www.remax.is

Þórðarsveigur 22
112 Reykjavík
Falleg endaíbúð með bílskýli

Stærð: 123,1 fm
Fjöldi herbergja: 4
Byggingarár: 2004
Brunabótamat: 26.520.000
Bílskúr: Nei

RE/MAX Bær

Í DAG KL: 17:00-17:30 KÍKIÐ Í KAFFI | **Verð: 29.900.000**

Falleg 4ra herbergja 123 fm endaíbúð, með sér inngangi, á þriðju og efstu hæð í nýlegu fjölbýli. Íbúðin er falleg og hlýleg, í topp standi og afskaplega rúmgóð. Á milli eldhúss og stofu er góður borðkrókur með glugga á þrjá vegu. Öll svefnherbergi eru með parketi á gólfi og föstum skápum. Flísar eru á gólfum forstofu, sjónvarpshols og eldhúss en parket er á stofu. Stæði í bílageymslu fylgir eigninni. Geymsla er í sameignarhluta og er gengið í hana úr bílageymslu

Lilja E.
Sölufulltrúi
690 2708
liljae@remax.is

Óskar Freyr
Sölufulltrúi
8999-427
oskar@remax.is

Þórunn Eiðsd.
Lögg. fasteignasali
tse@remax.is

RE/MAX Bær - Malarhöfði 2 - 110 Reykjavík - Sími: 5123400 - www.remax.is

REYRENGI 41 - Grafarvogi
FALLEGT OG VANDAÐ HÚS MEÐ SÉRLEGA STÓRUM BÍLSKÚR

Stærð: 253,4 fm
Fjöldi herbergja: 5-7
Byggingarár: 1992
Brunabótamat: 44.400.000
Bílskúr: Já

RE/MAX Bær

VERIÐ VELKOMIN Í OPIÐ HÚS Í DAG KL: 15:00-15:30 | **Verð: 75.000.000**

SÉRLEGA VANDAÐ OG FALLEGT HÚS Í RÓLEGU OG GRÓNU HVERFI. Lýsing: Rúmgott eldhús, þaðan er gengið inn í þvottahús og út á skjólgóða verönd. Eldhús og stofa eru samliggjandi og hægt að opna á milli. Stofan er stór og björt með fallegum gluggum, marmari í gluggakistum. Vönduð gólfefni eru í öllu húsinu, ma: Marmaraflísar og gegnheill hlynur. Í dag eru í húsinu 3 sérlega stór svefnherbergi og eitt af hefðbundinni stærð en upphaflega voru þau 6 og er auðvelt að breyta til fyrra horfs. Baðherbergin eru tvö, sitt á hvorri hæð. Bæði nýlega standsett, sturta og baðkar á því stærra. Sjónvarpshol er á efri hæð hússins. Bílskúrinn er skráður 45,5 fermetrar en auk þess er ósamþykkt vinnurými undir honum svo samtals eru þar 91fm. Viðhaldslítill garður í góðri rækt og skjólgóð verönd eru fyrir framan húsið. Aðkoma hússins er afar snyrtileg, innkeyrsla og gönguleiðir eru hellulagðar með snjóbræðslukerfi. Við hlið bílskúrsins er hellulagt stæði fyrir td: Hjólhýsi eða kerrur. Hverfið er rólegt og gróið og í næsta nágrenni við skóla, leikskóla, Egilshöllina og þjónustukjarnann Spöngina. DRAUMAHÚS STÓRFJÖLSKYLDUNNAR OG ÞEIRRA SEM ÞURFA GOTT VINNUSVÆÐI

Óskar Freyr
Sölufulltrúi
8999-427
oskar@remax.is

Lilja E.
Sölufulltrúi
690 2708
liljae@remax.is

Þórunn Eiðsd.
Lögg. fasteignasali
tse@remax.is

RE/MAX Bær - Malarhöfði 2 - 110 Reykjavík - Sími: 5123400 - www.remax.is

Ljósavík 25
112 Reykjavík
Hátt erlent lán. Falleg eign

Stærð: 97,9 fm
Fjöldi herbergja: 3
Byggingarár: 1999
Brunabótamat: 19.650.000
Bílskúr: Nei

RE/MAX Bær

Í dag milli 16:00-16:30. Kíkið í kaffi | **Verð: 27.900.000**

Björt og falleg endaíbúð. Hátt til lofts í stofu og svefnherbergjum. Sér inngangur og aðeins 6 íbúðir í húsinu. Svalir með frábæru útsýni. Fallegar innréttingar og parket úr dökkum við. Gott þvottahús innan íbúðar. Að sögn eiganda er húsið ný málað. Afar vel með farin íbúð. Einstaklega fallegt og barnvænt umhverfi. Örstutt í verslanir, leikskóla og skóla og frábært leiksvæði við húsið. Húsið stendur innst í botnlanga og því lítil umferð í götunni.

Lilja E.
Sölufulltrúi
690 2708
liljae@remax.is

Óskar Freyr
Sölufulltrúi
8999-427
oskar@remax.is

Þórunn Eiðsd.
Lögg. fasteignasali
tse@remax.is

RE/MAX Bær - Malarhöfði 2 - 110 Reykjavík - Sími: 5123400 - www.remax.is

Dalsbyggð 7
Garðabæ
InnX innréttingar fyrir 2miljónir

Stærð: 217,7 fm
Fjöldi herbergja: 5
Byggingarár: 1979
Brunabótamat: 31.800.000
Bílskúr: Já

RE/MAX Skeifan

Opið hús 28-9. milli kl. 13 og14,00 | **Verð: 59.700.000**

INNX. 2miljónir í úttekt að eiginvali af innréttingum frá INNX fylgir með. INNX. 2miljónir í úttekt að eiginvali af innréttingum frá INNX fylgir með. Opið hús á sunu 28-09-2008 frá kl. 13,00- 14,00. Eigendur eru til í að skoða það að tak minni eign uppí. FALLEGUR STAÐUR, GÓÐ KAUP RE/MAX Skeifan kynnir: Fallegt og notalegt einbýlishús í Garðabæ á 1032fm hornlóð rétt við stórkostlegt íþróttasvæði Stjörnunnar, barnaskóla og fjölbrautarskóla.

Pálmi Þór
Sölufulltrúi
895 5643
palmi@remax.is

Elísabet Agnarsd.
Lögg. fasteignasali
elisabet@remax.is

RE/MAX Skeifan - Faxafen 8 - 108 Reykjavík - Sími: 412 3400 - www.remax.is

Allar RE/MAX fasteignasölur eru sjálfstætt reknar og í einkaeign
FRAMÚRSKARANDI SÖLUFULLTRÚAR
FRAMÚRSKARANDI ÁRANGUR
Allar RE/MAX fasteignasölur eru sjálfstætt reknar og í einkaeign
RE/MAX
Enginn í heimi selur fleiri fasteignir
www.remax.is
Einn öflugasti fasteignavefur landsins

RE/MAX
Enginn í heimi selur fleiri fasteignir
www.remax.is
Einn öflugasti fasteignavefur landsins
Allar RE/MAX fasteignasölur eru sjálfstætt reknar og í einkaeign
FRAMÚRSKARANDI SÖLUFULLTRÚAR
FRAMÚRSKARANDI ÁRANGUR

Eskiholt 7
210 Garðabær

Stærð: 380 fm
Fjöldi herbergja: 7
Byggingarár: 1983
Brunabótamat: 51.700.000
Bílskúr: Já

RE/MAX Torg

Opið Hús

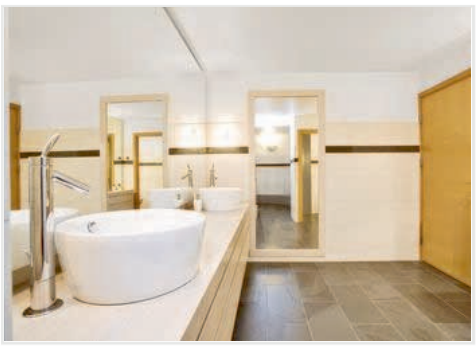

Opið hús í dag kl 17.00-17.30 | **Verð: 159.000.000**

Eign í algjörum sérflokki!
Einstakt og glæsilegt einbýlishús með stórkostlegu útsýni á þessum eftirsótta stað í Garðabæ. Eignin er samtals 380 fmr skv fmr en að sögn eiganda er um 30 fm að auki sem er ekki inni í fermetratölu hússins og eignin því 410 fm. Húsið er teiknað af Halldóri Gíslasyni arkitekt. Form hússins er einkar glæsilegt og nær arkitektinn fram fallegum og einstökum línum á hinum ýmsu stöðum hússins. Innanhúshönnun er samræmd í öllu húsinu. Gólfefni er náttúrusteinn og fallegt suðurríkja eikarparket. Loftaklæðningin í húsinu er Brasilísk fura og mikið lagt í lagningu þess. Garðurinn er hannaður af Pétri Jónssyni og er mjög fallegur með sérvöldum plöntum, lágreistum skjólveggjum og verönd með heitum potti, falleg lýsing er í garði. Lofthæð er mjög góð í húsinu og að hluta allt að 8 metrar. Útgengt er á 7 stöðum út úr húsinu. Fullkomið þjófavarnarkerfi er í húsinu. Þetta er eign fyrir vandláta og stórglæsileg eign í algjörum sérflokki sem á enga sér líka.

Hafdís
Sölufulltrúi
895-6107
hafdis@remax.is

Berglind Hólm
Sölufulltrúi
694-4000
berglind@remax.is

Bergsteinn
Gunnarsson
Lögg. fasteignasali

RE/MAX Torg - Garðatorgi 5 - 210 Garðabær - Sími: 5209595 - www.remax.is

OPIN HÚS SUNNUDAG OG MÁNUDAG S: 8956107 - 6944700

RE/MAX Torg

Efstahlíð 6 - 220 HFJ

Opið hús í dag kl 14.00-14.30
Falleg neðri sérhæð þar sem örstutt er út í náttúruna. Að sögn eiganda er eignin um 140fm en aðeins skráðir 80 fm. Stór afgirt verönd með heitum potti er við eignina.
Verð: 32.900.000
Herbergi: 4
Stærð: 140 fm

Hrísmóar 4 - 210 Garðabær

Opið hús í dag kl 14.00-14.30
Mjög rúmgóð og björt endaíbúð með yfirbyggðum svölum og stæði í bílageymslu í góðu lyftuhúsi í hjarta Garðabæjar. Íbúðin er vel staðsett og öll þjónusta í göngufæri.
Verð: 25.900.000
Herbergi: 3
Stærð: 107 fm **Bílageymsla:já**

Rauðalækur 19 - 105 RVK

Opið hús í dag frá kl 15.00-15.30
Mjög falleg íbúð á 2.hæð. Íbúðin er sú eina á hæðinni. 3 svefnherbergi og tvær stofur samliggjandi. Skolp, dren og rafmagn í íbúðinni er endurnýjað. Einkabílastæði.
Verð: 33.700.000
Herbergi: 4
Stærð: 119,9 fm

Galtalind 11 - 201 KÓP

Opið hús í dag frá kl 16.00-16.30
Af sérstökum ástæðum fæst eignin á 29.900.000. Glæsileg íbúð á annarri hæð með fallegu olíubornu plankaparketi á gólfi. Örstutt er í skóla og alla þjónustu.
Verð: 29.900.000
Herbergi: 4
Stærð: 118 fm

Strandvegur 13 - 210 GBÆ

Opið hús í dag frá 15.00-15.30
Glæsileg íbúð á besta stað í Sjálandinu með óhindruðu sjávarútsýni. Íbúðin er á 2.hæð og gengið er inn í hana beint frá götu. Þrjú góð svefnherbergi og stæði í lokaðri bílageymslu.
Verð: 39.900.000
Herbergi: 4
Stærð: 123,2 fm **Bílageymsla: já**

Strandvegur 26 - 210 GBÆ

Opið hús í dag frá 15.45 - 16:15
Glæsileg og mjög rúmgóð 2ja herbergja íbúð á annari hæð í lyftuhúsi. Stæði í lokaðri bílageymslu fylgir íbúðinni. Örstutt er í mjög góðar gönguleiðir meðfram sjónum.
Verð: 26.500.000
Herbergi: 2
Stærð: 83,3 fm **Bílageymsla:já**

Njálsgata 86 - 101 RVK

Opið hús mánudag frá kl 17:30 - 18:00
Falleg og björt íbúð með sérinngangi. Í sameign er stúdíóherbergi sem er í útleigu á 50.000.á mánuði. Eignin er mikið endurnýjuð m.a gólfefni, innréttingar og hurðar.
Verð: 24.900.000
Herbergi: 4
Stærð: 81,9 fm

Marargata 8 - 190 Vogar

HRINGIÐ NÚNA OG BÓKIÐ SKOÐUN!
Glæsilegt einbýlishús á einni hæð á frábærum útsýnisstað í Vogum. Einstaklega mikil lofthæð er í eigninni og innfelld lýsing. Húsið stendur á innstu lóð í lokuðum botnlang
Verð: 49.800.000
Herbergi: 7
Stærð: 264,8 fm **Bílskúr: já**

Bergsteinn Gunnarsson
Löggiltur fasteigna-, fyrirtækja- og skipasali
bergsteinn@remax.is

Hafdís Rafnsdóttir
Sölufulltrúi
895 6107
hafdis@remax.is

Berglind Hólm Birgisdóttir
Sölufulltrúi
694 4000
berglind@remax.is

RE/MAX Torg - Garðatorgi 5 - 210 Garðabæ - Sími: 520 9595 - www.remax.is

Allar RE/MAX fasteignasölur eru sjálfstætt reknar og í einkaeign
FRAMÚRSKARANDI SÖLUFULLTRÚAR
FRAMÚRSKARANDI ÁRANGUR
Allar RE/MAX fasteignasölur eru sjálfstætt reknar og í einkaeign
RE/MAX
Enginn í heimi selur fleiri fasteignir
www.remax.is
Einn öflugasti fasteignavefur landsins

RE/MAX
Enginn í heimi selur fleiri fasteignir

www.remax.is
Einn öflugasti fasteignavefur landsins

Allar RE/MAX fasteignasölur eru sjálfstætt reknar og í einkaeign — FRAMÚRSKARANDI SÖLUFULLTRÚAR — FRAMÚRSKARANDI ÁRANGUR

Forsalir 1 - 201 KÓP

OPIÐ HÚS MÁNUDAG FRÁ 18:30 - 19:00
Falleg útsýnisíbúð á 5. hæð í lyftuhúsi á góðum stað í Salahverfinu. Stæði í bílageymslu. Allt innifalið í hússjóði. Húsvörður í húsi. Sölum. Sigurður s:896 2312
Verð: 25.900.000
Herbergi: 3
Stærð: 90,5 fm

Njörvasund 7 - 104 RVK

OPIÐ HÚS MÁNUDAG FRÁ 17:30 - 18:00
Falleg og björt íbúð á jarðhæð/kjall. í tvíbýli í rólegri botnlangagötu í Sundunum í Rvk. Búið að skipta um skólp og dren á undanförnum árum. Sölum. er Sigurður s: 896 2312
Verð: 22.500.000
Herbergi: 3
Stærð: 79,8 fm

Strandvegur 9 - 210 GBR

OPIÐ HÚS MÁNUDAG FRÁ 19:30 - 20:00
Einkar glæsileg íbúð á jarðhæð með stæði í bílageymslu í Sjálandshverfinu í Garðabæ. Einstakt sjávarútsýnið sem á engan sinn líka
Sölumaður er Sigurður s: 896 2312
Verð: 37.900.000
Herbergi: 4
Stærð: 113,5 fm

Ásbúð 82 - 210 GBR

Bókið skoðun í síma 699 5008
Fallegt tvíbýli í Garðabæ. Rúmgóðar og bjartar stofur. Fallegur hlaðinn arinn. Stór garður með verönd.
Sölumaður er Hannes s: 699 5008
Verð: 48.900.000
Herbergi: 6
Stærð: 185,2 fm

Litlikriki 33 - 270 MOS

Opið hús í dag frá 15:00 - 15:30
Öll skipti skoðuð. Aukaíbúð. Stór herbergi, sjónvarpshol, stórar stofur, 27fm baðherbergi. Innfelld lýsing. Frábært útsýni. Sölum. Kristín s: 824 4031
Verð: 79.900.000
Herbergi: 9
Stærð: 341,9 fm

Smyrilshólar 6 - 111 RVK

Opið hús í dag frá 16:00 - 16:30
Frábær fyrstu kaup og lægsta fermetraverðið í hólahverfinu. Ekki missa af þessari. Vel skipulögð íbúð. Snyrtileg sameign.
Sölumaður er Kristín s: 824 4031
Verð: 17.900.000
Herbergi: 3
Stærð: 84,6 fm

Langholtsvegur 63 - 104 RVK

Opið hús í dag frá 15:00 - 15:30
Falleg sérhæð á góðum stað með sérinngangi, bílastæði og garði.Hús nýlega tekið í gegn að utan. Íbúð nýmáluð og flísalögð. Sölumaður er Ingunn s: 698 8080
Verð: 23.900.000
Herbergi: 4
Stærð: 83,2 fm

Naustabryggja 18 - 110 RVK

Opið hús í dag frá 14:00 - 14:30
Skemmtilega 3ja herbergja íbúð á fyrstu hæð ásamt stæði í bílageymslu í bryggjuhverfi. Stór sólpallur. Stæði í bílageymslu.
Sölumaður er Hannes s: 699 5008
Verð: 24.900.000
Herbergi: 3
Stærð: 95 fm

Bakkastaðir 65 - 112 RVK

Opið hús í dag frá 16:00 - 16:30
Öll skipti skoðuð. Mikil lofthæð. Stór rými. Hellulagt plan með hitalögn. Góður garður með palli og frábæru útsýni.
Sölumaður er Hannes s: 699 5008
Verð: 54.900.000
Herbergi: 4
Stærð: 185,3 fm

Dofraborgir 16 - 112 RVK

Opið hús í dag frá 17:00 - 17:30
Fallegt raðhús, frábært útsýni. Mikil lofthæð. 30fm sólpallur. Skipti möguleg á 4 herbergja íbúð í Grafarvogi
Sölumaður er Hannes s: 699 5008
Verð: 46.900.000
Herbergi: 5-6
Stærð: 171,3 fm

Fiskakvísl 28 - 112 RVK

Opið hús í dag frá 18:00 - 18:30
Stendur innst í botnlanga götunnar. Frábær staðsetning fyrir barnafólk. Íbúðin er á fyrstu hæð. Sér stæði fylgir íbúðinni.
Sölumaður er Hannes s: 699 5008
Verð: 32.900.000
Herbergi: 5
Stærð: 127,1 fm

Suðurgata 9 - 220 HFJ

Opið hús í dag frá 17:00 - 17:30
Húsið er klætt með bárujárni og hefur verið mikið endurbætt undafarin ár.Góð verönd með girðingu. Bílskúrinn er 29,6fm.
Sölumaður er Kristján s: 899 5300
Verð: 24.900.000
Herbergi: 4
Stærð: 103,9 fm

Hátún 45 - 105 RVK

Opið hús í dag frá 16:00 - 16:30
Virkilega falleg íbúð með sérinngangi. Eign mikið endurnýjuð, skólp, dren, gler og opnanleg fög. Garður snyrtilegur með góðum sólpalli. Sölumaður er Þórarinn s: 770 0309
Verð: 21.900.000
Herbergi: 3
Stærð: 93,4 fm

Kársnesbraut 107 - 200 KÓP

Opið hús í dag frá 15:00 - 15:30
Einstaklega fallegt eibýli á frábærum stað í Vesturbæ Kópav. Afar vandaðar innréttingar og gólfefni. Eign mikið endurnýjuð á síðustu árum. Sölumaður er Þórarinn s: 770 0309
Verð: Tilboð
Herbergi: 7
Stærð: 236,5 fm

Skipasund 39 - 104 RVK

Opið hús í dag frá 15:00 - 15:30
Virkilega falleg tveggja herbergja íbúð í kjallara með sérinngangi. Mjög auðvelt að breyta í þriggja herbergja. Eignin hefur verið mikið endurnýjuð. Sölum. Kristján 899 5300
Verð: 19.900.000
Herbergi: 2
Stærð: 77,3 fm

Fífulind 9 - 201 KÓP

Opið hús í dag frá 15:00 - 15:30
Mjög falleg og vel skipulögð þriggja herbergja íbúð á jarðhæð í Lindarhverfi Kópavogs. Eign sem vert er að skoða.
Sölumaður er Skúli s: 897 0798
Verð: 24.900.000
Herbergi: 3
Stærð: 91 fm

Hlíðarás 31 - 221 HFJ

Opið hús í dag frá 14:00 - 14:30
Glæsilegt tvílyft einbýli á frábærum útsýnisstað í nýja Ásahverfi Hfj. Nánast fullbúið að innan, að utan á eftir að múra og mála.Lóð grófjöfnuð. Sölum. Skúli s:897 0798
Verð: 69.900.000
Herbergi: 6
Stærð: 283,9 fm

Litlabæjarvör 2 - 225 Álftanes

Opið hús í dag frá 16:00 - 16:30
Fallegt einbýli á einni hæð við sjávarsíðuna, sunnanmegin á Álftanesinu. Mikil lofthæð og stór lóð einkenna þetta fallega hús.
Sölumaður er Skúli s: 897 0798
Verð: 78.000.000
Herbergi: 5
Stærð: 251,4 fm

Þorláksgeisli 35 - 113 RVK

Opið hús í dag frá 17:00 - 17:30
Góð fjögurra herbergja íbúð á jarðhæð með sérgarði ásamt bílastæði í bílastæðahúsi. Frábær staðsetning fyrir barnafólk og náttúruunnendur. Sölum. er Skúli s: 897 0798
Verð: 31.900.000
Herbergi: 4
Stærð: 112,4 fm

Miðhús 3 - 112 RVK

Bókið skoðun í síma 699 5008
Einstaklega glæsilegt einbýlishús á frábærum stað í Grafarvogi. 60 fm skjólsæll pallur og 32 fm bílskúr.
Sölumaður er Hannes s: 699 5008
Verð: 59.900.000
Herbergi: 5
Stærð: 210 fm

RE/MAX Lind

Hannes Steindórsson
Sölustjóri
699 5008
hannes@remax.is

Gunnar Valsson
Aðstoðar Sölustjóri
822 3702
gv@remax.is

Þórdís Hermannsdóttir
Sölufulltrúi
770 8100
thordis@remax.is

Kristín Skjaldardóttir
Sölufulltrúi
824 4031
kristins@remax.is

Ingunn Björnsdóttir
Sölufulltrúi
698 8080
ingunnb@remax.is

Sigurður Samúelsson
Löggiltur fasteigna-, fyrirtækja- og skipasali
sigsam@remax.is

Friðfinnur Magnússon
Sölufulltrúi
823 8964
fridfinnur@remax.is

Kristján Kristjánsson
Sölufulltrúi
899 5300
kk@remax.is

Skúli Örn Sigurðsson
Sölufulltrúi
897 0798
skuli@remax.is

Þórarinn Thorarensen
Sölufulltrúi
770 0309
th@remax.is

Allar RE/MAX fasteignasölur eru sjálfstætt reknar og í einkaeign — FRAMÚRSKARANDI SÖLUFULLTRÚAR — FRAMÚRSKARANDI ÁRANGUR — Allar RE/MAX fasteignasölur eru sjálfstætt reknar og í einkaeign

RE/MAX
Enginn í heimi selur fleiri fasteignir

www.remax.is
Einn öflugasti fasteignavefur landsins

ÍSHLUTIR
www.ishlutir.com

Járniðnaðarmaður

Íshlutir ehf óska eftir starfsmanni í járnsmíði

Leitað er að kröftugum einstaklingi með ríka þjónustulund
og tilbúin að takast á við krefjandi verkefni.
Þarf að geta hafið störf sem fyrst.

Upplýsingar gefur Samúel Sigurðsson í síma:
575 2400 og 693 3213 eða atvinna@ishlutir.com

Íshlutir ehf Völuteig 4 270 Mosfellsbæ
Sími: 575 2400.

1908 2008
Hafnarfjörður hundrað ára

Skólaskrifstofa Hafnarfjarðar
Hörðuvellir

Við leikskólann Hörðuvelli eru lausar stöður leikskólakennara eða starfsfólks með aðra uppeldismenntun.
Leikskólinn er þátttakandi í þróunarverkefni um jafnréttisfræðslu í leik- og grunnskólum í samvinnu við Jafnréttisstofu. Meðal annars þess vegna er lögð áhersla á að jafna kynjahlutfall í kennarahópnum og karlmenn eru sérstaklega hvattir til að sækja um stöðurnar.
Umsækjendur þurfa að vera góðir í mannlegum samskiptum, sýna frumkvæði í starfi og geta hafið störf sem fyrst.

Umsóknum skal skilað til leikskólastjóra, Maríu Kristjánsdóttur, sem jafnframt veitir nánari upplýsingar um starfið í síma 555 0721 /664 5845.

Fræðslustjórinn í Hafnarfirði

ÞJÓNUSTUVER HAFNARFJARÐAR SÍMI 585 5500
WWW.HAFNARFJORDUR.IS

1908 2008
Hafnarfjörður hundrað ára

Skólaskrifstofa Hafnarfjarðar
Lausar stöður í grunnskólum skólaárið 2008-2009

Áslandsskóli
(664-5501 leifur@aslandsskoli.is)
Skólaliði

Engidalsskóli
(555 4433 audur@engidalsskoli.is)
Umsjónarkennari á yngsta stigi
Stuðningsfulltrúi
Skólaliði

Hraunvallaskóli
(590 2800 agusta@hraunvallaskoli.is)
Námsráðgjafi (hlutastarf til vors)

Hvaleyrarskóli
(565 0200 helgi@hvaleyrarskoli.is)
Skólaliði

Lækjarskóli
(555 0585 haraldur@laekjarskoli.is)
Stuðningsfulltrúi f. nemendur með þroskaraskanir

Setbergsskóli
(664-5880 maria@setbergsskoli.is)
Skólaliði

Allar upplýsingar um störfin gefa skólastjórnendur viðkomandi skóla.
Sjá nánar á www.hafnarfjordur.is/fraedslumal/grunnskolar
Karlar jafnt sem konur eru hvattir til að sækja um störfin.

Fræðslustjórinn í Hafnarfirði

ÞJÓNUSTUVER HAFNARFJARÐAR SÍMI 585 5500
WWW.HAFNARFJORDUR.IS

Reykjavíkurborg
Leikskólasvið

Skapandi störf með skapandi fólki

Laus störf í leikskólum Reykjavíkurborgar

Leitað er eftir:
- Leikskólakennurum
- Þroskaþjálfum
- Starfsfólki með uppeldis- og háskólamenntun
- Starfsfólki með menntun eða reynslu á sviði lista
- Starfsfólki með fjölbreytta menntun og/eða starfsreynslu

Deildarstjórar
Brekkuborg, Hlíðarhús 1, sími 567-9380
Heiðarborg, Selásbraut 56, sími 557-7350
Hraunborg, Hraunbergi 12, sími 557-9770
Sæborg, Starhaga 11, sími 562-3664
Ægisborg, Ægisíðu 104, sími 551-4810

Leikskólakennarar/leiðbeinendur
Brekkuborg, Hlíðarhús 1, sími 567-9380
Dvergasteinn, Seljavegi 12, sími 551-6312
Funaborg, Funafold 42, sími 587-9160
Gullborg, Rekagranda 14, sími 562-2455
Hálsakot, Hálsaseli 29, sími 557-7275
Heiðarborg, Selásbraut 56, sími 557-7350
Hof, Gullteigi 19, sími 553-9995. Einnig 50% staða e.h.
Hraunborg, Hraunbergi 12, sími 557-9770
Hulduheimar, Vættaborgum 11, sími 586-1870
Klettaborg, Dyrhömrum 5, sími 567-5970
Laufskálar, Laufrima 9, sími 587-1140
Laugaborg, við Leirulæk, sími 553-1325
Lækjaborg, við Leirulæk, sími 568-6351
Sæborg, Starhaga 11, sími 562-3664
Ægisborg, Ægisíðu 104, sími 551-4810
Öldukot, Öldugötu 19, sími 551-4881. Um er að ræða 50% starf e.h.

Umsækjendur er vinsamlega beðnir að sækja um störfin á heimasíðu Reykjavíkurborgar www.reykjavik.is/storf.

Upplýsingar um lausar stöður veita leikskólastjórar í viðkomandi leikskólum og mannauðsráðgjafar á Starfsmannaþjónustu Leikskólasviðs í síma 411-7000.

Laun eru skv. kjarasamningi Reykjavíkurborgar við viðkomandi stéttarfélög.

Vakin er athygli á stefnu Reykjavíkurborgar um jafnan hlut kynja í störfum og að vinnustaðir borgarinnar endurspegli það margbreytilega samfélag sem borgin er. Atvinnuauglýsingar má einnig skoða á heimasíðu Reykjavíkurborgar www.reykjavik.is/storf. Hjá símaveri Reykjavíkurborgar, 4 11 11 11 færð þú allar upplýsingar um þjónustu og starfsemi borgarinnar og samband við þá starfsmenn sem þú þarft að ná í.

TM
Atvinna

Umboðsmaður TM á Akranesi

Tryggingamiðstöðin auglýsir eftir umboðsmanni fyrir félagið á Akranesi. Markaðssvæði umboðsins er Akranes og nágrenni (póstnúmer 300 og 301).

Leitað er að aðila sem hefur frambærilega aðstöðu til að taka á móti viðskiptavinum. Vakin er athygli á að starf umboðsmanns TM getur fallið vel að öðrum rekstri.

Starfssvið:
// Ráðgjöf og sala á tryggingum til núverandi og nýrra viðskiptavina
// Tjónauppgjör
// Öflun nýrra viðskiptasambanda

Hæfniskröfur:
// Viðskipta- eða tæknimenntun æskileg
// Góð almenn tölvukunnátta
// Góð íslensku- og enskukunnátta
// Góð þekking og reynsla af atvinnulífi og staðháttum á markaðssvæðinu
// Reynsla og þekking á vátryggingum er kostur

Umsækjendur þurfa að vera drífandi, skipulagðir og hafa góða þjónustulund.

Athygli er vakin á því að umboðsmenn tryggingafélaga verða að uppfylla hæfiskröfur 15. og 16. gr. laga nr. 32/2005 um miðlun vátrygginga.

Umsóknarfrestur er til og með 12. október 2008. Umsækjendur eru beðnir að senda umsóknir merktar „Akranes – umboð“ á tölvupóstfangið **starf@tm.is**. Farið er með allar umsóknir sem trúnaðarmál.

Anna Guðrún Auðunsdóttir, **annag@tm.is**, veitir frekari upplýsingar um starfið.

TM er framsækið fyrirtæki sem hefur það að markmiði að veita viðskiptavinum sínum góða þjónustu þar sem þörfum hvers og eins er mætt af sanngirni. Í dag eru starfrækt 18 umboð á vegum TM víðs vegar um landið auk fjögurra útibúa. TM leggur áherslu á góð samskipti við umboðsmenn sína og veitir þeim stuðning við að ná árangri.

Atvinna TM

ÍSLENSKA SÍA.IS/TMI 43801 09/08

TRYGGINGAMIÐSTÖÐIN / Aðalstræti 6 / 101 Reykjavík / Sími 515 2000 / www.tryggingamidstodin.is

Veislusalir - Veitingar - Veisluráðgjöf - Viðburðarstjórnun

Teiti veisluþjónusta Broadway

Teiti, veisluþjónusta Broadway hefur í 30 ár verið eitt framsæknasta fyrirtæki landsins í veislu- funda- og ráðstefnuhaldi fyrir fyrirtæki, einstaklinga, félagasamtök og stofnanir. Teiti rekur 18 veislusali og tónleikaaðstöðu sem tekur allt að 2200 manns.

Teiti veisluþjónusta Broadway óskar að ráða

Teiti veisluþjónusta Broadway óskar eftir að ráða starfsfólk í eftirfarandi störf:

- **Yfirmann í veislusölum**
- **Stillingastjóra í veitingasal**
- **Starfsfólk á bar**

Umsóknir og ferilskrá umsækjenda sendist á tölvupóstfangið borgar@broadway.is

Teiti, veisluþjónusta Broadway

Verslun og heildsala í Rvk

óskar eftir traustum aðila í vinnu fjölbreytt starf, góðir tekjumöguleikar. Húsgögn, gjafavara, heilsuvörur og fl.

Áhugasamir hafið samb.í síma 6903622

Viltu vinna hjá skemmtilegu fyrirtæki?

Umslag ehf. óskar eftir að ráða starfsmann í pökkunardeild. Starfið felur í sér vinnu við vélasamstæðu er pakkar gögnum í umslög. Leitað er að starfsmanni með almenna vélaþekkingu og góða íslensku- og einhverja enskukunnáttu.

Umslag er framsækið fyrirtæki með sterka fyrirtækjamenningu þar sem gaman er að vinna.

Upplýsingar um starfið fást hjá Sveinbirni Hjálmarssyni (sveinbjorn@umslag.is) Sími: 533 5252

TækjaCenter ehf

Óskar eftir vélvirkjum/bifvélavirkjum til starfa sem fyrst. Einnig vantar okkur starfsfólk í hjólbarða og smurþjónustu. Mikil vinna í boði og góð laun fyrir gott fólk.

Nánari uppl. veitir Bjarki Jónsson í síma 860-6470 eða á e-mail bjarki@tkc.is

TækjaCenter er þjónustuaðili fyrir vörumerki vélasviðs Heklu og er staðsett á Reyðarfirði.

TÆKJACENTER

Austurvegi 20- Reyðarfirði
sími 470-0470 – fax 470-0475
www.tkc.is – tkc@tkc.is

Til leigu

TIL LEIGU

120 ferm. skrifstofuhúsnæði við Ármúla.

Til leigu gott húsnæði á 3. hæð í hornhúsi við Ármúla. Húsnæðið skiptist í 5 herbergi og sameiginlegt rými. Sanngjörn leiga sem innifelur allan sameiginlegan kostnað. Frekari upplýsingar **fást hjá dogd@myway.com.**

Námskeið

VINNUEFTIRLITIÐ
Bíldshöfða 16 – 110 Reykjavík – Sími 550 4600 – Fax 550 4610
Netfang: vinnueftirlit@ver.is – Heimasíða: www.ver.is

ADR - ENDURMENNTUNARNÁMSKEIÐ FYRIR ÖKUMENN SEM FLYTJA HÆTTULEGAN FARM, REYKJAVÍK

Fyrirhugað er að halda eftirfarandi ADR
- endurmenntunarnámskeið í Reykjavík sem hér segir:

Grunnnámskeið 6. 10. 2008.

Flutningur í tönkum: 7. 10. 2008.

Flutningur á sprengifimum farmi 8. 10. 2008.

Til að að endurnýja réttindi fyrir flutninga á hættulegum farmi í tönkum og fyrir flutning á sprengifimum farmi verður viðkomandi að hafa gild réttindi fyrir stykkjavöruflutninga (grunnnámskeið).

Skrá skal þátttöku og greiða námskeiðs- og skírteinisgjald í síðasta lagi föstudaginn 3. 10. 2008.

Skráning og nánari upplýsingar á skrifstofu Vinnueftirlitsins í Reykjavík, Bíldshöfða 16, sími 5504600.

VINNUEFTIRLITIÐ
Bíldshöfða 16 – 110 Reykjavík – Sími 550 4600 – Fax 550 4610
Netfang: vinnueftirlit@ver.is – Heimasíða: www.ver.is

NÁMSKEIÐ Í GERÐ ÁHÆTTUMATS

Samkvæmt nýrri reglugerð skal gera skriflega áætlun um öryggi og heilbrigði á öllum vinnustöðum. Áhættumat er hluti af slíkri áætlun. Á námskeiðinu er kennd aðferð sem notuð er við gerð áhættumats. Heimavinna felst í að þátttakendur geri áhættumat fyrir vinnustaði sína.

Námskeiðið er ætlað atvinnurekendum, öryggisnefndum, ráðgjöfum og öðrum sem áhuga hafa á að fræðast um gerð áhættumats. Námskeiðið skiptist á tvo daga, þrjár klst. í senn, með viku millibili.

Næstu námskeið utan Reykjavíkur verða á Kirkjubæjarklaustri 28. október og 4.nóvember (skráning í síma: 483 4660) og á Akureyri 5. og 12. nóvember (skráning í síma: 460 6800).

Næstu námskeið í Reykjavík verða 7. og 14.október, 28. okt. og 4. nóvember, 11. og 18. nóvember, 25. nóv. og 2. desember, og 9. og 16. desember.

Þessi námskeið eru haldin að Bíldshöfða 16 í Reykjavík (húsnæði Vinnueftirlitsins).
Sjá nánar á heimasíðunni: www.vinnueftirlit.is

Skráning í síma 550 4600 (*skiptiborð Vinnueftirlitsins*).

» Ráðningarþjónusta

Ert þú í atvinnuleit?

Leyfðu okkur að aðstoða.

Skráðu þig á www.hhr.is.

HH RÁÐGJÖF
RÁÐNINGARÞJÓNUSTA

HH Ráðgjöf, Ráðningarþjónusta • Fiskislóð 81 • 107 Reykjavík
Sími: 561 5900 • Fax: 561 5909 • hhr@hhr.is • www.hhr.is

Tilkynningar

Listamannalaun 2009

Umsóknarfrestur listamannalauna rennur út 2. október kl.17.00.

Eyðublöð fást á skrifstofu stjórnar listamannalauna Túngötu 14 og á www.listamannalaun.is.

Umsóknum skal skila á skrifstofu Stjórnar listamannalauna, Hallveigarstöðum, Túngötu 14, 101 Reykjavík.

Stjórn listamannalauna

VEGAGERÐIN

Auglýsing vegna úthlutunar atvinnuleyfa til aksturs leigubifreiða.

Vegagerðin auglýsir laus til umsóknar 23 leyfi til leiguaksturs á höfuðborgarsvæðinu og Suðurnesjum og 1 leyfi á Akureyri.

Þeir einir geta sótt um leyfi sem hyggjast stunda akstur leigubifreiðar að aðalatvinnu. Til að öðlast leyfi þurfa umsækjendur að uppfylla skilyrði leyfis skv. 5. gr. laga nr. 134/2001 og reglugerðar nr. 397/2003 um leigubifreiðar, með síðari breytingum.

Úthlutun leyfa fer fram á grundvelli starfsreynslu við akstur leigubifreiðar, sbr. ákvæði 6. gr. reglugerðar nr. 397/2003.

Umsóknareyðublöð má nálgast á vegagerdin.is/leyfisveitingar, eða í afgreiðslu Vegagerðarinnar Borgartúni 5 í Reykjavík. Þeir sem þegar hafa sótt um leyfi þurfa ekki að endurnýja umsóknir sýnar.

Umsóknarfrestur er til 7. október. 2008.

Auglýsing um lausar lóðir Dalabyggð.

Dalabyggð auglýsir eftir umsóknum um lóðir við Vesturbraut í Búðardal.

Um er að ræða 2 verslunar- og þjónustulóðir við Vestfjarðarveg (60) í Búðardal. Staðsetning lóðanna er mjög góð, áberandi og með góðu aðgengi. Byggingarskilmálar samkvæmt deiliskipulagi.

Lóð A.

Þeirri er komið er fyrst að sunnan má reisa 1h byggingar vegna bensínsölu, verslunar- veitingar og þjónustubyggingar vegna hjól- og tjaldhýsasvæða með snyrtingum og gistimöguleikum á smáhýsum.
Byggingarreitur er um 3.230m². Gert er ráð fyri allt að 75 bílastæðum og amk 5-7 stæðum fyrir rútur og flutningabíla með tengivagna. Þá má hluti af bílastæðum vera inn á byggingarreit.

Umferð frá suðri til norðurs er um sameiginlega húsagötu með bílastæðum samsíða Vestfjarðarveginum.

Lóð B.

Lóð B er nær núverandi verlunar- og þjónustukjarna. Þar má reisa 1h byggingar vegna verslunar- og þjónustubyggingy fyrir léttari starfsemi.
Byggingarreitur er stóru um 2.700m². Gert er ráð fyrir allt að 60 bílastæðum og amk. 5 stæðum fyir rútur og flutningabíla með tengivagna. Þá má hluti af bílastæðunum vera inn á byggingarreit.

Umferð frá suðri til norðurs er um sameiginlega húsagötu með húsagötu með bílastæðunum samsíða Vestfjarðarveginum.

Umsóknir skulu berast á skrifstofu Dalabyggðar Miðbraut 11 370 Búðardal

Umsóknafrestur er til 15.10.08.

Nánari upplýsingar gefur skipulags og byggingarfulltrúi í 430-4700.

Skipulags og byggingarfulltrúi Dalabyggðar.

Auglýsingasími
512 50 50
– Mest lesið

Styrkir

Sjóðurinn Blind börn á Íslandi

Sjóðurinn Blind börn á Íslandi veitir styrki til blindra og sjónskertra barna á Íslandi allt að 18 ára aldri.

Úthlutað verður styrkjum úr sjóðnum á fyrsta vetrardag sem er 25.október næstkomandi. Umsóknir um styrki þurfa að hafa borist eigi síðar en 20.október 2008

Umsóknir skal senda til Blindrafélagsins, Hamrahlíð 17 skulu vera skriflegar og þeim fylgja kostnaðaráætlun vegna þess sem sótt er um.

Útboð

Auglýsing á útboðum í Dalabyggð

Útboð 1

Dalabyggð óskar eftir tilboðum í viðbyggingu og fullnaðarfrágang á viðbygginu við Dvalar og hjúkrunarheimilinu Silfurtún Búðardal. Um er að ræða 53m² viðbyggingu sem byggð verður við núverandi foranddyri húsin.

Samantekt sundurliðast eftirfarandi:
- Jarðvinna
- Burðarvirki
- Lagnir
- Raflagnir
- Frágangur innanhúss
- Frágangur utanhús.

Verkinu skal vera að fullu lokið eigi síðar en 20.02.09.

Tilboð merkt:
Tilboð Silfurtún Dalabyggð
Viðbygging 2008

Útboðsgögn verða til sýnis og sölu á kr. 5.000 hjá skrifstofu Dalabyggðar frá og með Þriðjudeginum 30. september 2008. Tilboðin verða opnuð á skrifstofu Dalabyggðar 14. nóvember 2008 kl. 14°° að viðstöddum þeim bjóðendum sem þess óska.

Útboð 2

Dalabyggð óskar eftir tilboðum í klæðningu og fullnaðarfrágang á útveggjum við grunnskólann Tjarnarlundi Saurbæ Dalabyggð. Um er að ræða að klæða útveggi með annarsvegar sléttri klæðningu og hinsvegar með báraðri klæðningu á til þess gerða burðargrind. Einangra skal veggi undir klæðningu.

Verkinu skal vera að fullu lokið eigi síðar en 15.12.08

Tilboð merkt:
Tilboð Tjarnarlundur Dalabyggð
Klæðning 2008

Útboðsgögn verða til sýnis og sölu á kr. 5.000 hjá skrifstofu Dalabyggðar frá og með Þriðjudeginum 30. september 2008. Tilboðin verða opnuð á skrifstofu Dalabyggðar 14 nóvember 2008 kl. 14.15 að viðstöddum þeim bjóðendum sem þess óska.

Skipulags og byggingarfulltrúi Dalabyggðar.

FLUGSTOÐIR ISAVIA

14591 – Egilstaðaflugvöllur – Lenging öryggissvæðis, jarðvinna

Ríkiskaup, fyrir hönd Flugstoða ohf. óska eftir tilboðum í verkið: Egilstaðaflugvöllur – Lenging öryggissvæðis, jarðvinna
Öryggissvæðið við norðurenda flugbrautarinnar skal lengt um 90 m. Grafa skal burtu ónothæft efni og fylla í með efni sem verkkaupi útvegar úr námu í Mýnesi sem er í um 2 km fjarlægð frá vinnusvæði. Fergja skal öryggissvæði og jafna út uppgröft.
Setja skal ræsi í Eyvindará og kíl til að gera færan námuveg að Mýnesnámu.

Helstu verkþættir eru:
- Uppúrtekt 18.000 m3
- Fylling 19.000 m3
- Burðarlag 8.000 m3
- Farg 6.000 m3

Nánari upplýsingar er að finna í útboðsgögnum sem eru aðgengileg á vef Ríkiskaupa, **www.rikiskaup.is.**
Opnun tilboða verður 9. október 2008 kl. 14.00 hjá Ríkiskaupum, Borgartúni 7c, 105 Reykjavík.

RÍKISKAUP
Útboð skila árangri!

E F F
FASTEIGN HF

ÚTBOÐ
Frágangur þaka

Eignarhaldsfélagið Fasteign hf. óskar hér með eftir tilboðum í verkið:
Grunnskólinn á Egilsstöðum
Viðbygging og breytingar

Frágangur utanhúss – Frágangur þaka

Verkið felst í útvegun og niðurlögn á þakpappaklæðningu á þök Grunnskólans á Egilsstöðum.

Aðalverktaki verksins er Malarvinnslan ehf. Væntanlegur undirverktaki vegna útboðs þessa verður undir stjórn aðalverktaka.

Helstu magntölur eru:

Viðsnúin þök með fargi	1.215 m^2
Hefðbundin pappaþök	1.318 m^2
Endurnýjun þaka	757 m^2

Framkvæmdatími er frá 1. nóvember 2008 til 10. júlí 2009

Útboðsgögn fást afhent hjá VSÓ Ráðgjöf, Borgartúni 20, Reykjavík og Verkfræðistofu Austurlands, Kaupvangi 5, Egilsstöðum frá og með **miðvikudeginum 24. september 2008**. Einnig er hægt að óska eftir gögnum á rafrænu formi með því að senda póst á netfangið vso@vso.is

Tilboð verða opnuð á skrifstofu VSÓ Ráðgjafar, Borgartúni 20, Reykjavík og Verkfræðistofu Austurlands, Kaupvangi 5, Egilsstöðum, **miðvikudaginn 15. október 2008, kl. 11:00.**

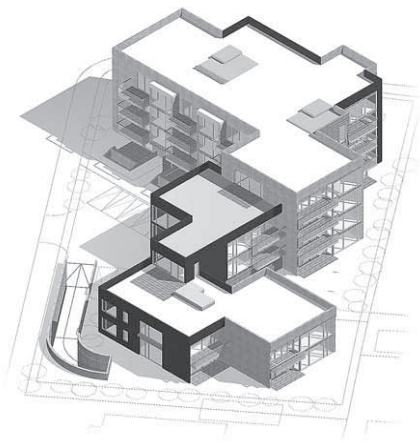

ORK ehf
Lágmúla 6 • 108 Reykjavík

ÚTBOÐ - NÝBYGGING
Fjölbýlishús - Skerjabraut 1-3, Seltjarnarnesi

- ORK ehf. óskar eftir tilboðum í byggingu fjölbýlishúss að Skerjabraut 1-3, 170 Seltjarnarnesi.
- Um er að ræða 22 íbúða fjölbýlishús auk bíla- og geymslukjallara.
- Húsinu skal skilað fullfrágengnu að utan með fullfrágenginni lóð og sameignarrýmum.
- Frágangi húss skal að fullu lokið 1. mars 2010 en frágangi gróðurs á lóð 1. júní 2010.
- Brúttóstærðir húss eru: 5.136 m² / 17.116 m³.

Útboðsgögn á geisladiski verða afhent hjá **VSB** verkfræðistofu, Bæjarhrauni 20, Hafnarfirði frá og með mánudeginum 29. september 2008 kl.13:00.
Tilboðum skal skila á sama stað fyrir kl. 14:00 fimmtudaginn 16. október 2008 og verða þau opnuð þar kl. 14:15 sama dag.

ALLT SEM ÞIG VANTAR

Allar smáauglýsingar vikunnar á visir.is

Smáauglýsingasíminn er opinn alla daga kl. **8–17**

Smáauglýsingasíminn er **512 5000**
smaar@frettabladid.is / visir.is

Afgreiðslan er opin: alla virka daga **8–17**

BÍLAR & FARATÆKI

Jeep Grand Cherokee Overland 4,7HO árg. 2002. Flott eintak ekinn 142.000.- km Verð 1.780.000.- skoðum skipti sjá myndir www.bilasalaislands.is raðnumer 178726.

Bílasala Íslands
Skógarhlíð 10, 110 Rvk.
Sími: 510 4900
896 1337 / 896 9693
www.bilasalaislands.is

Fjórhjólaleiga: Can-Am Outlander 400 XT, 2ja manna. Kawasaki KVF 750. Mótorhjólaleiga: Suzuki VSTROM 650. Kawasaki KLR 650. Kawasaki VERSYS 650. Yamaha XT 660.

Fjórhjóla og mótorhjólaleigan
Sími: 6951855
www.ridingiceland.is

MMC Pajero GLS, árg. 2004, ek.78þús. km, Sjálfsk. Dísel, Dráttarkúla, Topplúga, Leður og fl. Stgr.Tilboð 3890þús.kr, Listaverð 4290þús.kr!!!

100 bílar ehf
Funahöfða 1, 110 Reykjavík
Sími: 517 9999
Opið virka daga 10-18.30 og laugardaga 12-16
www.100bilar.is

Bílar til sölu

Haustútsölurnar í USA lækka verð og auka kaupmátt. Nýir og nýlegir bílar frá öllum helstu framleiðendum. Yfir þrjár milljónir bíla á skrá. Dæmi um 2007/2008: Dodge Caliber frá 2.030 þús., Dodge Caravan og Chrysler Town and Country frá 2.000 þús., Toyota Camry frá 2.550 þús., Dodge Charger SXT frá 2.400, S. 5522000 - www.islandus.com.

visir.is
"...ég sá það á vísi"

Nýir og nýlegir bílar frá öllum helstu framleiðendum. Við finnum draumabílinn. Yfir þrjár milljónir bíla á skrá. Allt að 30% lægra verð. Dæmi um 2007/2008: Acura TSX, frá 3.390 þús., Volvo XC-70, frá 4.070 þús., Porche Cayman, frá 6.500 þús. Sími 552 2000, www.islandus.com.

M.Benz E-270 Cdi Eleg. árg. '01, Ek. 188þ. Innfl. '07. Sóllúga. Ásett 1450 þ. S. 660 6214.

Mercedes Benz E200 Kompressor
Árg. '04 ekinn. 72þús.km. Steingrár, glertopplúga. Fallegur bíll. Áhv. 1500 þús. Verð 2.950 þús. Uppl. í s. 822 6400.

Eðalbenz til sölu. Benz 300 SD, 1979 í mjög góðu standi, nýkominn frá USA, óryðgaður. GETUR GENGIÐ FYRIR NOTAÐRI MATAROLÍU, ÓKEYPIS. fæst á 950 þ. Uppl. í s. 899 0410.

Glæsilegur Mercedes Benz C230 K Sport til sölu, árg. '05, ekinn 45þ. km. Nýjar 18" Benz felgur. Uppl. í s. 897 3236.

Lækkað verð
Vegna brottfluttnings er Toyota Avensins árg'05 til sölu á mjög góðu verði ek. 19 þ. km. ssk. álfelgur og filmur í rúðum topp eintak. Uppl. í s. 896 7799.

Sun-Lite camper pallhysi svefn:3-4 gasmiðstöð,vaskur,eldavél passar á allar tegundir pallbíla uppl:8486576

Til sölu Hyundai Tucson 2,7 bensín ssk. ek 34þ árg 25/01 07 Nýr auka dekkjagangur dráttarkrókur ofl. Ásett verð 3,100þ fæst á 2,150þ stgr Uppl í s: 8205207 og 6591380

Til sölu mjög gott eintak af OPC árg. 2007 ek. 20. þús. uppl. í s. 892-1524.

Vinnubílar til sölu
2.Cit.Berlingo árg.2007 bensín, 1.Cit. Berlingo árg.2007 dísel, 1.Opel combo árg.2007 dísel, 1.Nissan Primaster árg.2007 dísel. Yfirtaka á góðum erlendum lánum. Uppl. Stefán 824 1450.

Til sölu Go-kart 125cc vantskældur þarfnast lagf. kr. 75þ. Til sölu 3 hjóla kerra kr. 45þ. Og til sölu Honda CRF 250cc '07 lítur út sem nýtt, þarfnast lagf. tilb. óskast. S. 659 2961, Stjáni.

Disel
M.Benz. E320 árg.'04. Ek. 160þ. Station. Einn með öllu! Fæst á yfirtöku. Uppl. í s. 844 5222.

Vw Golf árg. '06 sjsk. ek. 36 þús. yfirt. á láni 2,1 milj. Uppl. í s. 893 6114.

Nissan Terrano árg. '96. Sk. '09. Tilboð. S. 698 1367.

Mc Benz 180 Kompressor. árg. '05 Sjsk. Ek. 17 þús. Sk. '10 Yfirt. á láni og ég borga 700 þús. út. S. 690 1021.

0-250 þús.

Toyota Corolla Xli, '94, 1,6, ek. aðeins 128þ. ssk., verð 220þ. Uppl. í s. 698 6229.

Sjálfsk. og ek. 74 þ. á 230 þ !
Daihatsu Grand Move árg. '98, ek. 74 þús. Sk. '09. Góður bíll. Ásett verð 320 þús. Tilboð 230 þús. S. 841 8955.

Skodi st. '03. Ek 70 þ. Ásett verð 990 þús. Fæst á yfirtöku + 150 þús. stgr. Í topp st.!Uppl. í s. 663 3505.

250-499 þús.

Opel Corsa 1.2 L árg. '00 ek. 135 þús. km. Sparneytinn vel með farinn, bíll í góðu ástandi, sumardekk á áli og vetrardekk á stáli. Uppl. í s. 896 3332.

Pajero V6 Langur árg. '93 ek. 263 þús. k Vel við haldið, bíll í topp standi, vél upptekin í maí '08, smurbók frá byrjun. Skoðaður '09. Uppl. í s. 896 3332.

Svaka bull verð!!!!!!!
Mercedes Benz 230CE árgerð 1992 fluttur inn '98. keyrður 230þús. Sk. '09 sjálfskiptur, krókur, Ljóst leður, cruise control. 17" felgur, vetradekk á orginal felgum fylgja, mikið endurnýjaður verð 490.000.- mega bull verð 349.000 - Uppl. í síma 865 3769 Magnús.

Nei vááááá!!!!!!!
Nissan Terrano II árg. '97 ek. 190þ. km 2.4 bensín vél. 31" dekk 7 manna, krókur, cd, spilari, nýtt pústi, sk. '09. Flottur bíll gott verð 490.000 - tilboð nú 290.000 - Uppl. í síma 863 0149.

500-999 þús.

Ford Explorer XLT 4WD árg. 2002, ekinn 196.000 km, 7 manna, ABS bremsur, álfelgur, fjarstýrðar samlæsingar, loftkæling, 2 miðstöðvar, dráttarkúla, stigbretti, spólvörn, litað gler, þakbogar, 6cyl 4 lítra vél, nýir bremsudiskar og klossar, nýir gormar aftan, nýskoðaður 09, lítur mjög vel út og mjög vel með farinn. Verð 990.000 ekkert áhvílandi. Uppl. í síma 898 6750.

Peugeot SW Break 1600, árg. 2004 ek. 94 þús. ný tímar., nýtt pústi, topp smurbók, ásett verð hjá umboði 1190 þús. tilboð 790 þús. Uppl. í s. 820 7111.

Góður jeppi Til sölu er Honda CR-V árg. 1998 ssk. skoðaður 09. Sími 849-5514

1-2 milljónir

Fínn Ford Focus Trend station '05 ek. 55 þús. til sölu á yfirtöku 1,3m. Uppl. gefur Jói í s. 696 2269.

2 milljónir +

Skiptu í Hybrid og sparaðu hundruð þúsunda í eldsneyti. Allt að 40% minni eyðsla en samt meiri kraftur. Pantaðu hybrid-reynsluakstur í Reykjavík eða á Akureyri, s. 5522000. Hybrid-bílar eru nú fáanlegir frá fjölmörgum framleiðendum: Chevrolet, Ford, GMC, Honda, Lexus, Mazda, Mercury, Saturn, Toyota o.fl. www.islandus.com.

BMW M5 02 árg ekinn 110 þús.Mjög gott eintak og áhvílandi lán.Afb.80 þús. uppl.8625298

MB Sprinter 318 CDI. 2007 Ekinn 12000. 5 manna. Allur klæddur og einangraður, olíumiðstöð m fj.st. Aukarafgeymir orginal ofl. Skipti athuguð. S; 8211173

Bílar óskast

Óska eftir Toyotu má kosta allt að 300 þúsund. Upplýsingar í síma 899-2190

Óska eftir bíl í skiptum fyrir íbúð á Ólafsfirði. Verðhugmynd ca. 3 milj. Uppl. í s. 867 1795.

Jeppar

Haustútsölurnar í USA lækka verð og auka kaupmátt. Mikið framboð af jeppum. Dæmi um 2007/2008: Dodge Durango frá 2.900 þús., Ford Explorer frá 2.900 þús., Jeep Grand Cherokee frá 3.000 þús. S. 5522000 - www.islandus.com.

TilboðTilboðTilboð Hyundai Tucson lux með öllu árg.2005 ekinn 46000 km. Tveir dekkjagangar á álfelgum. Góður bíll sem fengið hefur topp viðhald. vsk.bíll, tilvalinn fyrir atvinnurekendur. Auðvelt að breyta yfir á blá númer. Verð aðeins 1900 þús. s:8972010

Til sölu Toyota LC 100 1998 breyttur 35" dökk grænn einn m/öllu upl 8927687

Pallbílar

Haustútsölurnar í USA lækka verð og auka kaupmátt. Mikið framboð af pallbílum vestanhafs. Gríptu tækifærið og gerðu góð kaup. Dæmi um 2007/2008 bíla: Ford F250 frá 2.400 þús., Dodge Ram 2500 frá 2.500 þús., Toyota Tundra frá 2.700 þús., GMC Sierra C/K 1500 frá 2.600 þús. S. 5522000 - www.islandus.com.

Húsbílar

Econoline 4x4 til sölu. Húsbíll með öllu. Verð 1200 þús. Uppl. síma 892 3245 á sun.

Kerrur

Kerra óskast til kaups. 2.hásinga með bremsum. Burðargeta 2-2.5 tonn. Má þarfnast lagfærningar. Uppl. í s. 893 0454.

Fjórhjól

100% Lán 100% Lán Polaris Sportsman 800 '07 2007 ekinn 2200. Hvítt númer. Spil Rúða. S. 895 2811.

Bátar

Sea-Doo RXP 07' með kerru og stage 1 eins og nytt stgr:1.1millj uppl:8486576

Óska eftir utanborðsmótor 10-15 hestöfl með löngum legg. Sími 862-2345

Varahlutir

Vélar ehf. Vatnagarðar 16
Alternatorar og startarar í báta, bíla og vinnuvélar. Beinir og niðurg. startarar. Varahlþj. S. 568 6625. www.velarehf.is

Varahl. í Renault Laguna árg. '94-'01. vélar, sjálfssk,bodyhl. o.fl. S: 8941822

ÞJÓNUSTA

Hreingerningar

Hreingerningar ehf. S: 868 5599

Vy-þrif ehf.
Þrif á sameignum. Almenn þrif. Hreinsum Náttúrustein. S. 512 4010 vythrif@internet.is

Viltu koma heim og hafa allt hreint? Kem vikulega eða sjaldnar. 100% trúnaður og heiðarleiki. S. 846 5155.

Garðyrkja

HELLUBORG DÓRA

Haustklippingar.
Nú er rétti tíminn fyrir garðsnyrtingu ! Alhliða garðumhirða, garðvinna, hellulagnir ofl.
Upplýsingar í síma 616 9714 eða helluborg@helluborg.is

Halldór Sveinn Ólafsson
www.helluborg.is

Trjáklippingar - garðyrkja.
Klippi tré og runna og felli tré. Fljót og góð þjónusta. Látið fagmann vinna verkin.
Jóhannes garðyrkjumeistari s. 846 8643.

Garðaþjónusta Íslands
Haustklippingar, haustþrif, trjáfellingar og öll önnur almenn garðvinna. S. 866 9767.

Haustklippingar runna
Trjáfellingar, alhliða umhirða garða. Eiríkur Sæland garðyrkjumaður s. 848 1723.

Bókhald

Bókhald, VSK, laun, skattskýrslur og stofnun fyrirtækja. Fagleg vinnubrögð á sanngjörnu verði. Bókhald og þjónusta ehf. Sími 511 2930.

Tek að mér bókhaldsvinnu, VSK-skil, launavinnslu og skilagreinar fyrir verktaka og/eða lítil fyrirtæki. S. 845 9519.

Bókhald, VSK, laun, framtöl, ársreikningar ofl. S. 696 3969 og á www.ulfurinn.is

Málarar

Múrum og málum !
Tökum að okkur múr- og málningarvinnu, stór og smá verk. Örugg þjónusta, vanir menn vönduð vinna. Gerum verðtilboð þér að kostnaðarlausu.
Upplýsingar gefur Sverrir s. 661 7000.

Getum bætt við okkur inni verkefnum. Tilboð eða tímavinna. Lítið mál ehf. S. 896 5758.

Ódýr sandspörslun og málun. TS Málun ehf. Sími 663 3393.

Búslóðaflutningar

Búslóðaflutningar !
Búslóða flutn., vörufl., píanó flutn. og aukamenn ef óskað er. Hvert á land sem er. Besta verðið !! Stórir bílar s. 899 7188 & 692 7078. Millibílar s. 659 1047.

Búslóðaflutningar
Tökum að okkur alla búslóðaflutninga og aðra flutninga. Góð þjónusta. Einnig aukamenn ef óskað er. Erum með besta verðið. Uppl. í síma 899 2536 & 659 4403.

Húsaviðhald

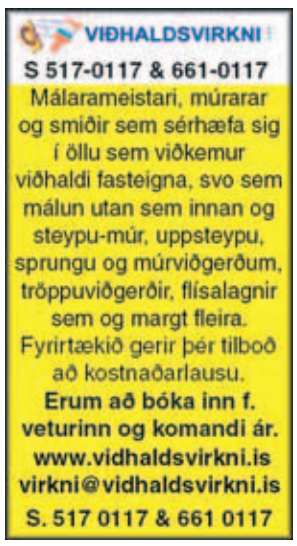

Húsaviðgerðir og málun
Málum þök, skiptum um bárujárn á þökum og smávægilegar múrviðgerðir og fl. Uppl. í s. 659 3598.

Pípulagnir
Getum bætt við okkur verkefnum í pípulögnum. Upplýsingar í síma 663 5315.

Tek að mér allt alm. viðhald húsa, s.s. málun, múrun, flísa- & parketlagnir og trésmíði, nýsmíði á gluggum og ísetningu. Föst tilboð eða tímavinna. S. 616 1569.

Spádómar

Englaljós
S. 908 7000 & 863 1987
Tarot, miðlun, fyrirbænir.
Opið alla daga frá 12-01
VISA/EURO

Nú færðu einkatíma hjá spákonunni Sirrý í s. 552 4244 & 823 6393

Símaspá 894 5100
Er byrjuð að vinna aftur eftir fæðingarorlof. Bein miðlun og fyrirbænir. Opið frá kl. 21.00 - 24.00. visa/euro Laufey spámiðill.

Önnur þjónusta

KEYPT & SELT

Til sölu

Bar-afgreiðsluskenkur með skápum og skúffum. Mahogni. Upplýsingar í síma 896 2590.

SKILTAGERÐ - verkstæði
Einstakt tækifæri. Góð tæki, m.a. 165 cm prentari, 120 cm skurðarplotter, innréttingar, lager o.fl. til framl. á skiltum, límmerkingum, prentun ljósmynda á striga o.fl. Í leiguhúsnæði á góðum stað. v. 2,5 m. hagst. lán getur fylgt. S. 896 9789.

Hljóðfæri

Dúndurtilboð!
Klassískur gítarpakki frá 12.900 kr. Þjóðlagagítar pakki frá kr. 9.900. Rafmagns Gítarpakki frá kr. 19.900. Bassag. pakki frá 29.900 kr. Trommusett frá kr. 49.900 með diskum. Gítarinn Stórhöfða 27. S. 552 2125 www.gitarinn.is

Til bygginga

Krossviður, timbur, dokar og fl. til sölu. S: 840-7273 og á www.ulfurinn.is

Harðviðar utanhússklæðning. 120x20cm. Lengdir 3m-3,5m. Verð pr. fm 5300 kr. Uppl. í s. 869 9540.

Til sölu Dewalt afréttari og þykktarhefill ásamt fleiri vélum. Upplýsingar í 6963304

Verslun

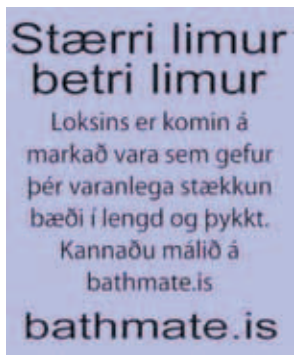

Ýmislegt

ÚTSALA ÚTSALA - KOLAPORTIÐ - GLEÐISTÍGUR
Föt og fleira frá 200-300 kr !!!!!!
Komið og gerið góð kaup á Gleðistíg. Allt á að seljast. Opið laugardag og sunnudag.
Gengið inn vestan megin við listhúsið. Gleðistígur Kolaportinu.

SKÓLAR & NÁMSKEIÐ

Námskeið

INTENSIVE ICELANDIC I-IV
Level I: 4 weeks Md-Frd; 18-19:30 start 13/10, 3/11, 1/12 Level II: 7 weeks; Md/Wd/Frd; 20-21:30 start 13/10, 1/12. Level IV: 10 weeks; sat/sun 10-11:30 start: 27/9. Ármúli 5, s.5881169. www.icetrans.is/ice

Ökukennsla

Aðstoða við endurtökupróf og akstursmat. Kenni allan daginn alla daga. Uppl. í s. 893 4515.

TÓMSTUNDIR & FERÐIR

Fyrir veiðimenn

Stórgóðir laxa- og silungamaðkar. Uppl. í s. 695 9774 eftir kl. 14

Hestamennska

EIK-EIK-EIK EIK í hestagrindur og veggjaklæðningar hefluð nótuð og vel þurrkuð pantið tímanlega. Uppl. í s. 691 8842.

Gisting

Íbúðir í Barcelona, hagstætt verð. Menorca Mahon, Costa Brava, Playa De Aro. Valladolid og Reykjavík, sv.101 Uppl. í s. 899 5863, www.helenjonsson.ws & www.starblus.info

Til leigur á Florída nýtt 250m2 einbýli á einni hæð á Lake Nona svæðinu. S. 8975520.

HEILSA

Fæðubótarefni

Viltu léttast? Eða þyngjast? Prófaðu Herbalife! Ólöf 861 5356, osa@ismennt.is

www.perform.is - Mesta úrval landsins af fæðubótarefnum.

Nudd

Ferðanuddbekkir, óléttubekkir, lök o.fl. Gott verð og gæði. Uppl. 891 6447 Óli.

Whole body massage Telepone 841 8529.

Heilsuvörur

Árangur með Herbalife í 28 ár. Pantaðu frían prufupakka. Edda Borg S. 896 4662 www.lifsstill.is

Betri lífsstíll aukin orka með Herbalife. Reynsla í heilsuráðgjöf. Kaupauki/prufur. www.heilsuval.topdiet.is Rannveig iðjuþjálfi/einkaþj. s. 862 5920.

Botnlaus orka betri líðan! Herbalife Shapework. Heilsuráðgjöf og eftirfylgni. Kaupauki fylgir. Halldóra Bjarna hjúkrunarfræðingur. www.halldorabjarna.is S. 861 4019 & 868 4876.

Þýsk þyngdarstjórn!
Náðu stjórn á þinni yfirþyngd með lítilli fyrirhöfn! Uppl. í s. 822 5443, allax@simnet.is

Léttist um 22 kg á LR kúrnum. Aukin orka, vellíðan og aukakílóin hreint fjúka. Dóra 869-2024 www.dietkur.is

Þjónusta

Atvinna

ILVA - Kaffihús

Óskum eftir að ráða starfsfólk í nýtt kaffihús Ilva við Korputorg, sem opnar í októberbyrjun.

Störf sem í boði eru:

Yfirmaður kaffihússins; leitum að metnaðarfullum einstaklingi með góða þjónustulund. Starfið felst m.a. í umsjón með daglegri umgjörð og sjá um vaktir starfsmanna.

Einnig leitum við að hressum, ábyrgum og heiðarlegum einstaklingum, í fullt starf og/eða hlutastarf.

Allar nánari upplýsingar veitir Hafliði í síma 6602151.

ÍSHLUTIR
www.ishlutir.com

Járniðnaðarmaður

Íshlutir ehf óska eftir starfsmanni í járnsmíði

Leitað er að kröftugum einstaklingi með ríka þjónustulund
og tilbúin að takast á við krefjandi verkefni.
Þarf að geta hafið störf sem fyrst.

Upplýsingar gefur Samúel Sigurðsson í síma:
575 2400 og 693 3213 eða atvinna@ishlutir.com

Íshlutir ehf Völuteig 4 270 Mosfellsbæ
Sími: 575 2400.

1908 2008
Hafnarfjörður hundrað ára

Skólaskrifstofa Hafnarfjarðar
Hörðuvellir

Við leikskólann Hörðuvelli eru lausar stöður leikskólakennara eða starfsfólks með aðra uppeldismenntun.
Leikskólinn er þátttakandi í þróunarverkefni um jafnréttisfræðslu í leik- og grunnskólum í samvinnu við Jafnréttisstofu. Meðal annars þess vegna er lögð áhersla á að jafna kynjahlutfall í kennarahópnum og karlmenn eru sérstaklega hvattir til að sækja um stöðurnar.
Umsækjendur þurfa að vera góðir í mannlegum samskiptum, sýna frumkvæði í starfi og geta hafið störf sem fyrst.

Umsóknum skal skilað til leikskólastjóra, Maríu Kristjánsdóttur, sem jafnframt veitir nánari upplýsingar um starfið í síma 555 0721 /664 5845.

Fræðslustjórinn í Hafnarfirði

ÞJÓNUSTUVER HAFNARFJARÐAR SÍMI 585 5500
WWW.HAFNARFJORDUR.IS

1908 2008
Hafnarfjörður hundrað ára

Skólaskrifstofa Hafnarfjarðar
Lausar stöður í grunnskólum skólaárið 2008-2009

Áslandsskóli
(664-5501 leifur@aslandsskoli.is)
Skólaliði

Engidalsskóli
(555 4433 audur@engidalsskoli.is)
Umsjónarkennari á yngsta stigi
Stuðningsfulltrúi
Skólaliði

Hraunvallaskóli
(590 2800 agusta@hraunvallaskoli.is)
Námsráðgjafi (hlutastarf til vors)

Hvaleyrarskóli
(565 0200 helgi@hvaleyrarskoli.is)
Skólaliði

Lækjarskóli
(555 0585 haraldur@laekjarskoli.is)
Stuðningsfulltrúi f. nemendur með þroskaraskanir

Setbergsskóli
(664-5880 maria@setbergsskoli.is)
Skólaliði

Allar upplýsingar um störfin gefa skólastjórnendur viðkomandi skóla.
Sjá nánar á www.hafnarfjordur.is/fraedslumal/grunnskolar
Karlar jafnt sem konur eru hvattir til að sækja um störfin.

Fræðslustjórinn í Hafnarfirði

ÞJÓNUSTUVER HAFNARFJARÐAR SÍMI 585 5500
WWW.HAFNARFJORDUR.IS

Reykjavíkurborg
Leikskólasvið

Skapandi störf með skapandi fólki

Laus störf í leikskólum Reykjavíkurborgar

Leitað er eftir:
- Leikskólakennurum
- Þroskaþjálfum
- Starfsfólki með uppeldis- og háskólamenntun
- Starfsfólki með menntun eða reynslu á sviði lista
- Starfsfólki með fjölbreytta menntun og/eða starfsreynslu

Deildarstjórar
Brekkuborg, Hlíðarhús 1, sími 567-9380
Heiðarborg, Selásbraut 56, sími 557-7350
Hraunborg, Hraunbergi 12, sími 557-9770
Sæborg, Starhaga 11, sími 562-3664
Ægisborg, Ægisíðu 104, sími 551-4810

Leikskólakennarar/leiðbeinendur
Brekkuborg, Hlíðarhús 1, sími 567-9380
Dvergasteinn, Seljavegi 12, sími 551-6312
Funaborg, Funafold 42, sími 587-9160
Gullborg, Rekagranda 14, sími 562-2455
Hálsakot, Hálsaseli 29, sími 557-7275
Heiðarborg, Selásbraut 56, sími 557-7350
Hof, Gullteigi 19, sími 553-9995. Einnig 50% staða e.h.
Hraunborg, Hraunbergi 12, sími 557-9770
Hulduheimar, Vættaborgum 11, sími 586-1870
Klettaborg, Dyrhömrum 5, sími 567-5970
Laufskálar, Laufrima 9, sími 587-1140
Laugaborg, við Leirulæk, sími 553-1325
Lækjaborg, við Leirulæk, sími 568-6351
Sæborg, Starhaga 11, sími 562-3664
Ægisborg, Ægisíðu 104, sími 551-4810
Öldukot, Öldugötu 19, sími 551-4881. Um er að ræða 50% starf e.h.

Umsækjendur er vinsamlega beðnir að sækja um störfin á heimasíðu Reykjavíkurborgar www.reykjavik.is/storf.

Upplýsingar um lausar stöður veita leikskólastjórar í viðkomandi leikskólum og mannauðsráðgjafar á Starfsmannaþjónustu Leikskólasviðs í síma 411-7000.

Laun eru skv. kjarasamningi Reykjavíkurborgar við viðkomandi stéttarfélög.

Vakin er athygli á stefnu Reykjavíkurborgar um jafnan hlut kynja í störfum og að vinnustaðir borgarinnar endurspegli það margbreytilega samfélag sem borgin er. Atvinnuauglýsingar má einnig skoða á heimasíðu Reykjavíkurborgar www.reykjavik.is/storf. Hjá símaveri Reykjavíkurborgar, 4 11 11 11 færð þú allar upplýsingar um þjónustu og starfsemi borgarinnar og samband við þá starfsmenn sem þú þarft að ná í.

TM
Atvinna

Umboðsmaður TM á Akranesi

Tryggingamiðstöðin auglýsir eftir umboðsmanni fyrir félagið á Akranesi. Markaðssvæði umboðsins er Akranes og nágrenni (póstnúmer 300 og 301).

Leitað er að aðila sem hefur frambærilega aðstöðu til að taka á móti viðskiptavinum. Vakin er athygli á að starf umboðsmanns TM getur fallið vel að öðrum rekstri.

Starfssvið:
// Ráðgjöf og sala á tryggingum til núverandi og nýrra viðskiptavina
// Tjónauppgjör
// Öflun nýrra viðskiptasambanda

Hæfniskröfur:
// Viðskipta- eða tæknimenntun æskileg
// Góð almenn tölvukunnátta
// Góð íslensku- og enskukunnátta
// Góð þekking og reynsla af atvinnulífi og staðháttum á markaðssvæðinu
// Reynsla og þekking á vátryggingum er kostur

Umsækjendur þurfa að vera drífandi, skipulagðir og hafa góða þjónustulund.

Athygli er vakin á því að umboðsmenn tryggingafélaga verða að uppfylla hæfiskröfur 15. og 16. gr. laga nr. 32/2005 um miðlun vátrygginga.

Umsóknarfrestur er til og með 12. október 2008. Umsækjendur eru beðnir að senda umsóknir merktar „Akranes – umboð“ á tölvupóstfangið **starf@tm.is**. Farið er með allar umsóknir sem trúnaðarmál.

Anna Guðrún Auðunsdóttir, **annag@tm.is**, veitir frekari upplýsingar um starfið.

TM er framsækið fyrirtæki sem hefur það að markmiði að veita viðskiptavinum sínum góða þjónustu þar sem þörfum hvers og eins er mætt af sanngirni. Í dag eru starfrækt 18 umboð á vegum TM víðs vegar um landið auk fjögurra útibúa. TM leggur áherslu á góð samskipti við umboðsmenn sína og veitir þeim stuðning við að ná árangri.

Atvinna TM

ÍSLENSKA SÍA.IS/TMI 43801 09/08

TRYGGINGAMIÐSTÖÐIN / Aðalstræti 6 / 101 Reykjavík / Sími 515 2000 / www.tryggingamidstodin.is

Veislusalir - Veitingar - Veisluráðgjöf - Viðburðarstjórnun

Teiti veisluþjónusta Broadway

Teiti, veisluþjónusta Broadway hefur í 30 ár verið eitt framsæknasta fyrirtæki landsins í veislu- funda- og ráðstefnuhaldi fyrir fyrirtæki, einstaklinga, félagasamtök og stofnanir. Teiti rekur 18 veislusali og tónleikaaðstöðu sem tekur allt að 2200 manns.

Teiti veisluþjónusta Broadway óskar að ráða

Teiti veisluþjónusta Broadway óskar eftir að ráða starfsfólk í eftirfarandi störf:

- **Yfirmann í veislusölum**
- **Stillingastjóra í veitingasal**
- **Starfsfólk á bar**

Umsóknir og ferilskrá umsækjenda sendist á tölvupóstfangið borgar@broadway.is

Teiti, veisluþjónusta Broadway

Verslun og heildsala í Rvk

óskar eftir traustum aðila í vinnu fjölbreytt starf, góðir tekjumöguleikar. Húsgögn, gjafavara, heilsuvörur og fl.

Áhugasamir hafið samb.í síma 6903622

Viltu vinna hjá skemmtilegu fyrirtæki?

Umslag ehf. óskar eftir að ráða starfsmann í pökkunardeild. Starfið felur í sér vinnu við vélasamstæðu er pakkar gögnum í umslög. Leitað er að starfsmanni með almenna vélaþekkingu og góða íslensku- og einhverja enskukunnáttu.

Umslag er framsækið fyrirtæki með sterka fyrirtækjamenningu þar sem gaman er að vinna.

Upplýsingar um starfið fást hjá Sveinbirni Hjálmarssyni (sveinbjorn@umslag.is) Sími: 533 5252

TækjaCenter ehf

Óskar eftir vélvirkjum/bifvélavirkjum til starfa sem fyrst. Einnig vantar okkur starfsfólk í hjólbarða og smurþjónustu. Mikil vinna í boði og góð laun fyrir gott fólk.

Nánari uppl. veitir Bjarki Jónsson í síma 860-6470 eða á e-mail bjarki@tkc.is

TækjaCenter er þjónustuaðili fyrir vörumerki vélasviðs Heklu og er staðsett á Reyðarfirði.

TÆKJACENTER

Austurvegi 20- Reyðarfirði
sími 470-0470 – fax 470-0475
www.tkc.is – tkc@tkc.is

Til leigu

TIL LEIGU

120 ferm. skrifstofuhúsnæði við Ármúla.

Til leigu gott húsnæði á 3. hæð í hornhúsi við Ármúla. Húsnæðið skiptist í 5 herbergi og sameiginlegt rými. Sanngjörn leiga sem innifelur allan sameiginlegan kostnað. Frekari upplýsingar **fást hjá dogd@myway.com.**

Námskeið

VINNUEFTIRLITIÐ
Bíldshöfða 16 – 110 Reykjavík – Sími 550 4600 – Fax 550 4610
Netfang: vinnueftirlit@ver.is – Heimasíða: www.ver.is

ADR - ENDURMENNTUNARNÁMSKEIÐ FYRIR ÖKUMENN SEM FLYTJA HÆTTULEGAN FARM, REYKJAVÍK

Fyrirhugað er að halda eftirfarandi ADR
- endurmenntunarnámskeið í Reykjavík sem hér segir:

Grunnnámskeið 6. 10. 2008.

Flutningur í tönkum: 7. 10. 2008.

Flutningur á sprengifimum farmi 8. 10. 2008.

Til að að endurnýja réttindi fyrir flutninga á hættulegum farmi í tönkum og fyrir flutning á sprengifimum farmi verður viðkomandi að hafa gild réttindi fyrir stykkjavöruflutninga (grunnnámskeið).

Skrá skal þátttöku og greiða námskeiðs- og skírteinisgjald í síðasta lagi föstudaginn 3. 10. 2008.

Skráning og nánari upplýsingar á skrifstofu Vinnueftirlitsins í Reykjavík, Bíldshöfða 16, sími 5504600.

VINNUEFTIRLITIÐ
Bíldshöfða 16 – 110 Reykjavík – Sími 550 4600 – Fax 550 4610
Netfang: vinnueftirlit@ver.is – Heimasíða: www.ver.is

NÁMSKEIÐ Í GERÐ ÁHÆTTUMATS

Samkvæmt nýrri reglugerð skal gera skriflega áætlun um öryggi og heilbrigði á öllum vinnustöðum. Áhættumat er hluti af slíkri áætlun. Á námskeiðinu er kennd aðferð sem notuð er við gerð áhættumats. Heimavinna felst í að þátttakendur geri áhættumat fyrir vinnustaði sína.

Námskeiðið er ætlað atvinnurekendum, öryggisnefndum, ráðgjöfum og öðrum sem áhuga hafa á að fræðast um gerð áhættumats. Námskeiðið skiptist á tvo daga, þrjár klst. í senn, með viku millibili.

Næstu námskeið utan Reykjavíkur verða á Kirkjubæjarklaustri 28. október og 4.nóvember (skráning í síma: 483 4660) og á Akureyri 5. og 12. nóvember (skráning í síma: 460 6800).

Næstu námskeið í Reykjavík verða 7. og 14.október, 28. okt. og 4. nóvember, 11. og 18. nóvember, 25. nóv. og 2. desember, og 9. og 16. desember.

Þessi námskeið eru haldin að Bíldshöfða 16 í Reykjavík (húsnæði Vinnueftirlitsins).
Sjá nánar á heimasíðunni: www.vinnueftirlit.is

Skráning í síma 550 4600 (*skiptiborð Vinnueftirlitsins*).

» Ráðningarþjónusta

Ert þú í atvinnuleit?

Leyfðu okkur að aðstoða.

Skráðu þig á www.hhr.is.

HH RÁÐGJÖF
RÁÐNINGARÞJÓNUSTA

HH Ráðgjöf, Ráðningarþjónusta • Fiskislóð 81 • 107 Reykjavík
Sími: 561 5900 • Fax: 561 5909 • hhr@hhr.is • www.hhr.is

Tilkynningar

Listamannalaun 2009

Umsóknarfrestur listamannalauna rennur út 2. október kl.17.00.

Eyðublöð fást á skrifstofu stjórnar listamannalauna Túngötu 14 og á www.listamannalaun.is.

Umsóknum skal skila á skrifstofu Stjórnar listamannalauna, Hallveigarstöðum, Túngötu 14, 101 Reykjavík.

Stjórn listamannalauna

VEGAGERÐIN

Auglýsing vegna úthlutunar atvinnuleyfa til aksturs leigubifreiða.

Vegagerðin auglýsir laus til umsóknar 23 leyfi til leiguaksturs á höfuðborgarsvæðinu og Suðurnesjum og 1 leyfi á Akureyri.

Þeir einir geta sótt um leyfi sem hyggjast stunda akstur leigubifreiðar að aðalatvinnu. Til að öðlast leyfi þurfa umsækjendur að uppfylla skilyrði leyfis skv. 5. gr. laga nr. 134/2001 og reglugerðar nr. 397/2003 um leigubifreiðar, með síðari breytingum.

Úthlutun leyfa fer fram á grundvelli starfsreynslu við akstur leigubifreiðar, sbr. ákvæði 6. gr. reglugerðar nr. 397/2003.

Umsóknareyðublöð má nálgast á vegagerdin.is/leyfisveitingar, eða í afgreiðslu Vegagerðarinnar Borgartúni 5 í Reykjavík. Þeir sem þegar hafa sótt um leyfi þurfa ekki að endurnýja umsóknir sýnar.

Umsóknarfrestur er til 7. október. 2008.

Auglýsing um lausar lóðir Dalabyggð.

Dalabyggð auglýsir eftir umsóknum um lóðir við Vesturbraut í Búðardal.

Um er að ræða 2 verslunar- og þjónustulóðir við Vestfjarðarveg (60) í Búðardal. Staðsetning lóðanna er mjög góð, áberandi og með góðu aðgengi. Byggingarskilmálar samkvæmt deiliskipulagi.

Lóð A.

Þeirri er komið er fyrst að sunnan má reisa 1h byggingar vegna bensínsölu, verslunar- veitingar og þjónustubyggingar vegna hjól- og tjaldhýsasvæða með snyrtingum og gistimöguleikum á smáhýsum.
Byggingarreitur er um 3.230m². Gert er ráð fyri allt að 75 bílastæðum og amk 5-7 stæðum fyrir rútur og flutningabíla með tengivagna. Þá má hluti af bílastæðum vera inn á byggingarreit.

Umferð frá suðri til norðurs er um sameiginlega húsagötu með bílastæðum samsíða Vestfjarðarveginum.

Lóð B.

Lóð B er nær núverandi verlunar- og þjónustukjarna. Þar má reisa 1h byggingar vegna verslunar- og þjónustubyggingy fyrir léttari starfsemi.
Byggingarreitur er stóru um 2.700m². Gert er ráð fyrir allt að 60 bílastæðum og amk. 5 stæðum fyir rútur og flutningabíla með tengivagna. Þá má hluti af bílastæðunum vera inn á byggingarreit.

Umferð frá suðri til norðurs er um sameiginlega húsagötu með húsagötu með bílastæðunum samsíða Vestfjarðarveginum.

Umsóknir skulu berast á skrifstofu Dalabyggðar Miðbraut 11 370 Búðardal

Umsóknafrestur er til 15.10.08.

Nánari upplýsingar gefur skipulags og byggingarfulltrúi í 430-4700.

Skipulags og byggingarfulltrúi Dalabyggðar.

Auglýsingasími
512 50 50
– Mest lesið

Styrkir

Sjóðurinn Blind börn á Íslandi

Sjóðurinn Blind börn á Íslandi veitir styrki til blindra og sjónskertra barna á Íslandi allt að 18 ára aldri.

Úthlutað verður styrkjum úr sjóðnum á fyrsta vetrardag sem er 25.október næstkomandi. Umsóknir um styrki þurfa að hafa borist eigi síðar en 20.október 2008

Umsóknir skal senda til Blindrafélagsins, Hamrahlíð 17 skulu vera skriflegar og þeim fylgja kostnaðaráætlun vegna þess sem sótt er um.

Útboð

Auglýsing á útboðum í Dalabyggð

Útboð 1

Dalabyggð óskar eftir tilboðum í viðbyggingu og fullnaðarfrágang á viðbygginu við Dvalar og hjúkrunarheimilinu Silfurtún Búðardal. Um er að ræða 53m² viðbyggingu sem byggð verður við núverandi foranddyri húsin.

Samantekt sundurliðast eftirfarandi:
- Jarðvinna
- Burðarvirki
- Lagnir
- Raflagnir
- Frágangur innanhúss
- Frágangur utanhús.

Verkinu skal vera að fullu lokið eigi síðar en 20.02.09.

Tilboð merkt:
Tilboð Silfurtún Dalabyggð
Viðbygging 2008

Útboðsgögn verða til sýnis og sölu á kr. 5.000 hjá skrifstofu Dalabyggðar frá og með Þriðjudeginum 30. september 2008. Tilboðin verða opnuð á skrifstofu Dalabyggðar 14. nóvember 2008 kl. 14°° að viðstöddum þeim bjóðendum sem þess óska.

Útboð 2

Dalabyggð óskar eftir tilboðum í klæðningu og fullnaðarfrágang á útveggjum við grunnskólann Tjarnarlundi Saurbæ Dalabyggð. Um er að ræða að klæða útveggi með annarsvegar sléttri klæðningu og hinsvegar með báraðri klæðningu á til þess gerða burðargrind. Einangra skal veggi undir klæðningu.

Verkinu skal vera að fullu lokið eigi síðar en 15.12.08

Tilboð merkt:
Tilboð Tjarnarlundur Dalabyggð
Klæðning 2008

Útboðsgögn verða til sýnis og sölu á kr. 5.000 hjá skrifstofu Dalabyggðar frá og með Þriðjudeginum 30. september 2008. Tilboðin verða opnuð á skrifstofu Dalabyggðar 14 nóvember 2008 kl. 14.15 að viðstöddum þeim bjóðendum sem þess óska.

Skipulags og byggingarfulltrúi Dalabyggðar.

FLUGSTOÐIR ISAVIA

14591 – Egilstaðaflugvöllur – Lenging öryggissvæðis, jarðvinna

Ríkiskaup, fyrir hönd Flugstoða ohf. óska eftir tilboðum í verkið: Egilstaðaflugvöllur – Lenging öryggissvæðis, jarðvinna
Öryggissvæðið við norðurenda flugbrautarinnar skal lengt um 90 m. Grafa skal burtu ónothæft efni og fylla í með efni sem verkkaupi útvegar úr námu í Mýnesi sem er í um 2 km fjarlægð frá vinnusvæði. Fergja skal öryggissvæði og jafna út uppgröft.
Setja skal ræsi í Eyvindará og kíl til að gera færan námuveg að Mýnesnámu.

Helstu verkþættir eru:
- Uppúrtekt 18.000 m3
- Fylling 19.000 m3
- Burðarlag 8.000 m3
- Farg 6.000 m3

Nánari upplýsingar er að finna í útboðsgögnum sem eru aðgengileg á vef Ríkiskaupa, **www.rikiskaup.is.**
Opnun tilboða verður 9. október 2008 kl. 14.00 hjá Ríkiskaupum, Borgartúni 7c, 105 Reykjavík.

RÍKISKAUP
Útboð skila árangri!

E F F
FASTEIGN HF

ÚTBOÐ
Frágangur þaka

Eignarhaldsfélagið Fasteign hf. óskar hér með eftir tilboðum í verkið:
Grunnskólinn á Egilsstöðum
Viðbygging og breytingar

Frágangur utanhúss – Frágangur þaka

Verkið felst í útvegun og niðurlögn á þakpappaklæðningu á þök Grunnskólans á Egilsstöðum.

Aðalverktaki verksins er Malarvinnslan ehf. Væntanlegur undirverktaki vegna útboðs þessa verður undir stjórn aðalverktaka.

Helstu magntölur eru:

Viðsnúin þök með fargi	1.215 m^2
Hefðbundin pappaþök	1.318 m^2
Endurnýjun þaka	757 m^2

Framkvæmdatími er frá 1. nóvember 2008 til 10. júlí 2009

Útboðsgögn fást afhent hjá VSÓ Ráðgjöf, Borgartúni 20, Reykjavík og Verkfræðistofu Austurlands, Kaupvangi 5, Egilsstöðum frá og með **miðvikudeginum 24. september 2008**. Einnig er hægt að óska eftir gögnum á rafrænu formi með því að senda póst á netfangið vso@vso.is

Tilboð verða opnuð á skrifstofu VSÓ Ráðgjafar, Borgartúni 20, Reykjavík og Verkfræðistofu Austurlands, Kaupvangi 5, Egilsstöðum, **miðvikudaginn 15. október 2008, kl. 11:00.**

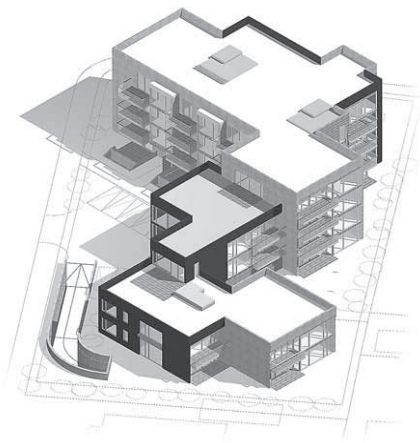

ORK ehf
Lágmúla 6 • 108 Reykjavík

ÚTBOÐ - NÝBYGGING
Fjölbýlishús - Skerjabraut 1-3, Seltjarnarnesi

- ORK ehf. óskar eftir tilboðum í byggingu fjölbýlishúss að Skerjabraut 1-3, 170 Seltjarnarnesi.
- Um er að ræða 22 íbúða fjölbýlishús auk bíla- og geymslukjallara.
- Húsinu skal skilað fullfrágengnu að utan með fullfrágenginni lóð og sameignarrýmum.
- Frágangi húss skal að fullu lokið 1. mars 2010 en frágangi gróðurs á lóð 1. júní 2010.
- Brúttóstærðir húss eru: 5.136 m² / 17.116 m³.

Útboðsgögn á geisladiski verða afhent hjá **VSB** verkfræðistofu, Bæjarhrauni 20, Hafnarfirði frá og með mánudeginum 29. september 2008 kl.13:00.
Tilboðum skal skila á sama stað fyrir kl. 14:00 fimmtudaginn 16. október 2008 og verða þau opnuð þar kl. 14:15 sama dag.

ALLT SEM ÞIG VANTAR

Allar smáauglýsingar vikunnar á visir.is

Smáauglýsingasíminn er opinn alla daga kl. **8–17**

Smáauglýsingasíminn er **512 5000**
smaar@frettabladid.is / visir.is

Afgreiðslan er opin: alla virka daga **8–17**

BÍLAR & FARATÆKI

Jeep Grand Cherokee Overland 4,7HO árg. 2002. Flott eintak ekinn 142.000.- km Verð 1.780.000.- skoðum skipti sjá myndir www.bilasalaislands.is raðnumer 178726.

Bílasala Íslands
Skógarhlíð 10, 110 Rvk.
Sími: 510 4900
896 1337 / 896 9693
www.bilasalaislands.is

Fjórhjólaleiga: Can-Am Outlander 400 XT, 2ja manna. Kawasaki KVF 750. Mótorhjólaleiga: Suzuki VSTROM 650. Kawasaki KLR 650. Kawasaki VERSYS 650. Yamaha XT 660.

Fjórhjóla og mótorhjólaleigan
Sími: 6951855
www.ridingiceland.is

MMC Pajero GLS, árg. 2004, ek.78þús. km, Sjálfsk. Dísel, Dráttarkúla, Topplúga, Leður og fl. Stgr.Tilboð 3890þús.kr, Listaverð 4290þús.kr!!!

100 bílar ehf
Funahöfða 1, 110 Reykjavík
Sími: 517 9999
Opið virka daga 10-18.30 og laugardaga 12-16
www.100bilar.is

Bílar til sölu

Haustútsölurnar í USA lækka verð og auka kaupmátt. Nýir og nýlegir bílar frá öllum helstu framleiðendum. Yfir þrjár milljónir bíla á skrá. Dæmi um 2007/2008: Dodge Caliber frá 2.030 þús., Dodge Caravan og Chrysler Town and Country frá 2.000 þús., Toyota Camry frá 2.550 þús., Dodge Charger SXT frá 2.400, S. 5522000 - www.islandus.com.

visir.is
"...ég sá það á vísi"

Nýir og nýlegir bílar frá öllum helstu framleiðendum. Við finnum draumabílinn. Yfir þrjár milljónir bíla á skrá. Allt að 30% lægra verð. Dæmi um 2007/2008: Acura TSX, frá 3.390 þús., Volvo XC-70, frá 4.070 þús., Porche Cayman, frá 6.500 þús. Sími 552 2000, www.islandus.com.

M.Benz E-270 Cdi Eleg. árg. '01, Ek. 188þ. Innfl. '07. Sóllúga. Ásett 1450 þ. S. 660 6214.

Mercedes Benz E200 Kompressor
Árg. '04 ekinn. 72þús.km. Steingrár, glertopplúga. Fallegur bíll. Áhv. 1500 þús. Verð 2.950 þús. Uppl. í s. 822 6400.

Eðalbenz til sölu. Benz 300 SD, 1979 í mjög góðu standi, nýkominn frá USA, óryðgaður. GETUR GENGIÐ FYRIR NOTAÐRI MATAROLÍU, ÓKEYPIS. fæst á 950 þ. Uppl. í s. 899 0410.

Glæsilegur Mercedes Benz C230 K Sport til sölu, árg. '05, ekinn 45þ. km. Nýjar 18" Benz felgur. Uppl. í s. 897 3236.

Lækkað verð
Vegna brottfluttnings er Toyota Avensins árg'05 til sölu á mjög góðu verði ek. 19 þ. km. ssk. álfelgur og filmur í rúðum topp eintak. Uppl. í s. 896 7799.

Sun-Lite camper pallhysi svefn:3-4 gasmiðstöð,vaskur,eldavél passar á allar tegundir pallbíla uppl:8486576

Til sölu Hyundai Tucson 2,7 bensín ssk. ek 34þ árg 25/01 07 Nýr auka dekkjagangur dráttarkrókur ofl. Ásett verð 3,100þ fæst á 2,150þ stgr Uppl í s: 8205207 og 6591380

Til sölu mjög gott eintak af OPC árg. 2007 ek. 20. þús. uppl. í s. 892-1524.

Vinnubílar til sölu
2.Cit.Berlingo árg.2007 bensín, 1.Cit. Berlingo árg.2007 dísel, 1.Opel combo árg.2007 dísel, 1.Nissan Primaster árg.2007 dísel. Yfirtaka á góðum erlendum lánum. Uppl. Stefán 824 1450.

Til sölu Go-kart 125cc vantskældur þarfnast lagf. kr. 75þ. Til sölu 3 hjóla kerra kr. 45þ. Og til sölu Honda CRF 250cc '07 lítur út sem nýtt, þarfnast lagf. tilb. óskast. S. 659 2961, Stjáni.

Disel
M.Benz. E320 árg.'04. Ek. 160þ. Station. Einn með öllu! Fæst á yfirtöku. Uppl. í s. 844 5222.

Vw Golf árg. '06 sjsk. ek. 36 þús. yfirt. á láni 2,1 milj. Uppl. í s. 893 6114.

Nissan Terrano árg. '96. Sk. '09. Tilboð. S. 698 1367.

Mc Benz 180 Kompressor. árg. '05 Sjsk. Ek. 17 þús. Sk. '10 Yfirt. á láni og ég borga 700 þús. út. S. 690 1021.

0-250 þús.

Toyota Corolla Xli, '94, 1,6, ek. aðeins 128þ. ssk., verð 220þ. Uppl. í s. 698 6229.

Sjálfsk. og ek. 74 þ. á 230 þ !
Daihatsu Grand Move árg. '98, ek. 74 þús. Sk. '09. Góður bíll. Ásett verð 320 þús. Tilboð 230 þús. S. 841 8955.

Skodi st. '03. Ek 70 þ. Ásett verð 990 þús. Fæst á yfirtöku + 150 þús. stgr. Í topp st.!Uppl. í s. 663 3505.

250-499 þús.

Opel Corsa 1.2 L árg. '00 ek. 135 þús. km. Sparneytinn vel með farinn, bíll í góðu ástandi, sumardekk á áli og vetrardekk á stáli. Uppl. í s. 896 3332.

Pajero V6 Langur árg. '93 ek. 263 þús. k Vel við haldið, bíll í topp standi, vél upptekin í maí '08, smurbók frá byrjun. Skoðaður '09. Uppl. í s. 896 3332.

Svaka bull verð!!!!!!!
Mercedes Benz 230CE árgerð 1992 fluttur inn '98. keyrður 230þús. Sk. '09 sjálfskiptur, krókur, Ljóst leður, cruise control. 17" felgur, vetradekk á orginal felgum fylgja, mikið endurnýjaður verð 490.000.- mega bull verð 349.000 - Uppl. í síma 865 3769 Magnús.

Nei vááááá!!!!!!!
Nissan Terrano II árg. '97 ek. 190þ. km 2.4 bensín vél. 31" dekk 7 manna, krókur, cd, spilari, nýtt pústi, sk. '09. Flottur bíll gott verð 490.000 - tilboð nú 290.000 - Uppl. í síma 863 0149.

500-999 þús.

Ford Explorer XLT 4WD árg. 2002, ekinn 196.000 km, 7 manna, ABS bremsur, álfelgur, fjarstýrðar samlæsingar, loftkæling, 2 miðstöðvar, dráttarkúla, stigbretti, spólvörn, litað gler, þakbogar, 6cyl 4 lítra vél, nýir bremsudiskar og klossar, nýir gormar aftan, nýskoðaður 09, lítur mjög vel út og mjög vel með farinn. Verð 990.000 ekkert áhvílandi. Uppl. í síma 898 6750.

Peugeot SW Break 1600, árg. 2004 ek. 94 þús. ný tímar., nýtt pústi, topp smurbók, ásett verð hjá umboði 1190 þús. tilboð 790 þús. Uppl. í s. 820 7111.

Góður jeppi Til sölu er Honda CR-V árg. 1998 ssk. skoðaður 09. Sími 849-5514

1-2 milljónir

Fínn Ford Focus Trend station '05 ek. 55 þús. til sölu á yfirtöku 1,3m. Uppl. gefur Jói í s. 696 2269.

2 milljónir +

Skiptu í Hybrid og sparaðu hundruð þúsunda í eldsneyti. Allt að 40% minni eyðsla en samt meiri kraftur. Pantaðu hybrid-reynsluakstur í Reykjavík eða á Akureyri, s. 5522000. Hybrid-bílar eru nú fáanlegir frá fjölmörgum framleiðendum: Chevrolet, Ford, GMC, Honda, Lexus, Mazda, Mercury, Saturn, Toyota o.fl. www.islandus.com.

BMW M5 02 árg ekinn 110 þús.Mjög gott eintak og áhvílandi lán.Afb.80 þús. uppl.8625298

MB Sprinter 318 CDI. 2007 Ekinn 12000. 5 manna. Allur klæddur og einangraður, olíumiðstöð m fj.st. Aukarafgeymir orginal ofl. Skipti athuguð. S; 8211173

Bílar óskast

Óska eftir Toyotu má kosta allt að 300 þúsund. Upplýsingar í síma 899-2190

Óska eftir bíl í skiptum fyrir íbúð á Ólafsfirði. Verðhugmynd ca. 3 milj. Uppl. í s. 867 1795.

Jeppar

Haustútsölurnar í USA lækka verð og auka kaupmátt. Mikið framboð af jeppum. Dæmi um 2007/2008: Dodge Durango frá 2.900 þús., Ford Explorer frá 2.900 þús., Jeep Grand Cherokee frá 3.000 þús. S. 5522000 - www.islandus.com.

TilboðTilboðTilboð Hyundai Tucson lux með öllu árg.2005 ekinn 46000 km. Tveir dekkjagangar á álfelgum. Góður bíll sem fengið hefur topp viðhald. vsk.bíll, tilvalinn fyrir atvinnurekendur. Auðvelt að breyta yfir á blá númer. Verð aðeins 1900 þús. s:8972010

Til sölu Toyota LC 100 1998 breyttur 35" dökk grænn einn m/öllu upl 8927687

Pallbílar

Haustútsölurnar í USA lækka verð og auka kaupmátt. Mikið framboð af pallbílum vestanhafs. Gríptu tækifærið og gerðu góð kaup. Dæmi um 2007/2008 bíla: Ford F250 frá 2.400 þús., Dodge Ram 2500 frá 2.500 þús., Toyota Tundra frá 2.700 þús., GMC Sierra C/K 1500 frá 2.600 þús. S. 5522000 - www.islandus.com.

Húsbílar

Econoline 4x4 til sölu. Húsbíll með öllu. Verð 1200 þús. Uppl. síma 892 3245 á sun.

Kerrur

Kerra óskast til kaups. 2.hásinga með bremsum. Burðargeta 2-2.5 tonn. Má þarfnast lagfærningar. Uppl. í s. 893 0454.

Fjórhjól

100% Lán 100% Lán Polaris Sportsman 800 '07 2007 ekinn 2200. Hvítt númer. Spil Rúða. S. 895 2811.

Bátar

Sea-Doo RXP 07' með kerru og stage 1 eins og nytt stgr:1.1millj uppl:8486576

Óska eftir utanborðsmótor 10-15 hestöfl með löngum legg. Sími 862-2345

Varahlutir

Vélar ehf. Vatnagarðar 16
Alternatorar og startarar í báta, bíla og vinnuvélar. Beinir og niðurg. startarar. Varahlþj. S. 568 6625. www.velarehf.is

Varahl. í Renault Laguna árg. '94-'01. vélar, sjálfssk,bodyhl. o.fl. S: 8941822

ÞJÓNUSTA

Hreingerningar

Hreingerningar ehf. S: 868 5599

Vy-þrif ehf.
Þrif á sameignum. Almenn þrif. Hreinsum Náttúrustein. S. 512 4010 vythrif@internet.is

Viltu koma heim og hafa allt hreint? Kem vikulega eða sjaldnar. 100% trúnaður og heiðarleiki. S. 846 5155.

Garðyrkja

HELLUBORG DÓRA

Haustklippingar.
Nú er rétti tíminn fyrir garðsnyrtingu ! Alhliða garðumhirða, garðvinna, hellulagnir ofl.
Upplýsingar í síma 616 9714 eða helluborg@helluborg.is

Halldór Sveinn Ólafsson
www.helluborg.is

Trjáklippingar - garðyrkja.
Klippi tré og runna og felli tré. Fljót og góð þjónusta. Látið fagmann vinna verkin.
Jóhannes garðyrkjumeistari s. 846 8643.

Garðaþjónusta Íslands
Haustklippingar, haustþrif, trjáfellingar og öll önnur almenn garðvinna. S. 866 9767.

Haustklippingar runna
Trjáfellingar, alhliða umhirða garða. Eiríkur Sæland garðyrkjumaður s. 848 1723.

Bókhald

Bókhald, VSK, laun, skattskýrslur og stofnun fyrirtækja. Fagleg vinnubrögð á sanngjörnu verði. Bókhald og þjónusta ehf. Sími 511 2930.

Tek að mér bókhaldsvinnu, VSK-skil, launavinnslu og skilagreinar fyrir verktaka og/eða lítil fyrirtæki. S. 845 9519.

Bókhald, VSK, laun, framtöl, ársreikningar ofl. S. 696 3969 og á www.ulfurinn.is

Málarar

Múrum og málum !
Tökum að okkur múr- og málningarvinnu, stór og smá verk. Örugg þjónusta, vanir menn vönduð vinna. Gerum verðtilboð þér að kostnaðarlausu.
Upplýsingar gefur Sverrir s. 661 7000.

Getum bætt við okkur inni verkefnum. Tilboð eða tímavinna. Lítið mál ehf. S. 896 5758.

Ódýr sandspörslun og málun. TS Málun ehf. Sími 663 3393.

Búslóðaflutningar

Búslóðaflutningar !
Búslóða flutn., vörufl., píanó flutn. og aukamenn ef óskað er. Hvert á land sem er. Besta verðið !! Stórir bílar s. 899 7188 & 692 7078. Millibílar s. 659 1047.

Búslóðaflutningar
Tökum að okkur alla búslóðaflutninga og aðra flutninga. Góð þjónusta. Einnig aukamenn ef óskað er. Erum með besta verðið. Uppl. í síma 899 2536 & 659 4403.

Húsaviðhald

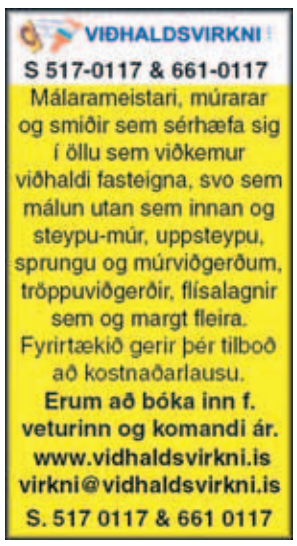

Húsaviðgerðir og málun
Málum þök, skiptum um bárujárn á þökum og smávægilegar múrviðgerðir og fl. Uppl. í s. 659 3598.

Pípulagnir
Getum bætt við okkur verkefnum í pípulögnum. Upplýsingar í síma 663 5315.

Tek að mér allt alm. viðhald húsa, s.s. málun, múrun, flísa- & parketlagnir og trésmíði, nýsmíði á gluggum og ísetningu. Föst tilboð eða tímavinna. S. 616 1569.

Spádómar

Englaljós
S. 908 7000 & 863 1987
Tarot, miðlun, fyrirbænir.
Opið alla daga frá 12-01
VISA/EURO

Nú færðu einkatíma hjá spákonunni Sirrý í s. 552 4244 & 823 6393

Símaspá 894 5100
Er byrjuð að vinna aftur eftir fæðingarorlof. Bein miðlun og fyrirbænir. Opið frá kl. 21.00 - 24.00. visa/euro Laufey spámiðill.

Önnur þjónusta

KEYPT & SELT

Til sölu

Bar-afgreiðsluskenkur með skápum og skúffum. Mahogni. Upplýsingar í síma 896 2590.

SKILTAGERÐ - verkstæði
Einstakt tækifæri. Góð tæki, m.a. 165 cm prentari, 120 cm skurðarplotter, innréttingar, lager o.fl. til framl. á skiltum, límmerkingum, prentun ljósmynda á striga o.fl. Í leiguhúsnæði á góðum stað. v. 2,5 m. hagst. lán getur fylgt. S. 896 9789.

Hljóðfæri

Dúndurtilboð!
Klassískur gítarpakki frá 12.900 kr. Þjóðlagagítar pakki frá kr. 9.900. Rafmagns Gítarpakki frá kr. 19.900. Bassag. pakki frá 29.900 kr. Trommusett frá kr. 49.900 með diskum. Gítarinn Stórhöfða 27. S. 552 2125 www.gitarinn.is

Til bygginga

Krossviður, timbur, dokar og fl. til sölu. S: 840-7273 og á www.ulfurinn.is

Harðviðar utanhússklæðning. 120x20cm. Lengdir 3m-3,5m. Verð pr. fm 5300 kr. Uppl. í s. 869 9540.

Til sölu Dewalt afréttari og þykktarhefill ásamt fleiri vélum. Upplýsingar í 6963304

Verslun

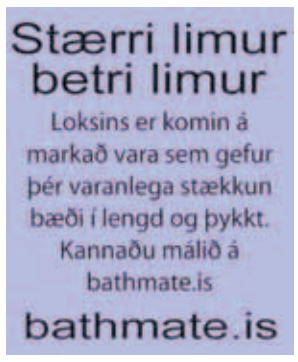

Ýmislegt

ÚTSALA ÚTSALA - KOLAPORTIÐ - GLEÐISTÍGUR
Föt og fleira frá 200-300 kr !!!!!!
Komið og gerið góð kaup á Gleðistíg. Allt á að seljast. Opið laugardag og sunnudag.
Gengið inn vestan megin við listhúsið. Gleðistígur Kolaportinu.

SKÓLAR & NÁMSKEIÐ

Námskeið

INTENSIVE ICELANDIC I-IV
Level I: 4 weeks Md-Frd; 18-19:30 start 13/10, 3/11, 1/12 Level II: 7 weeks; Md/Wd/Frd; 20-21:30 start 13/10, 1/12. Level IV: 10 weeks; sat/sun 10-11:30 start: 27/9. Ármúli 5, s.5881169. www.icetrans.is/ice

Ökukennsla

Aðstoða við endurtökupróf og akstursmat. Kenni allan daginn alla daga. Uppl. í s. 893 4515.

TÓMSTUNDIR & FERÐIR

Fyrir veiðimenn

Stórgóðir laxa- og silungamaðkar. Uppl. í s. 695 9774 eftir kl. 14

Hestamennska

EIK-EIK-EIK EIK í hestagrindur og veggjaklæðningar hefluð nótuð og vel þurrkuð pantið tímanlega. Uppl. í s. 691 8842.

Gisting

Íbúðir í Barcelona, hagstætt verð. Menorca Mahon, Costa Brava, Playa De Aro. Valladolid og Reykjavík, sv.101 Uppl. í s. 899 5863, www.helenjonsson.ws & www.starblus.info

Til leigur á Florída nýtt 250m2 einbýli á einni hæð á Lake Nona svæðinu. S. 8975520.

HEILSA

Fæðubótarefni

Viltu léttast? Eða þyngjast? Prófaðu Herbalife! Ólöf 861 5356, osa@ismennt.is

www.perform.is - Mesta úrval landsins af fæðubótarefnum.

Nudd

Ferðanuddbekkir, óléttubekkir, lök o.fl. Gott verð og gæði. Uppl. 891 6447 Óli.

Whole body massage Telepone 841 8529.

Heilsuvörur

Árangur með Herbalife í 28 ár. Pantaðu frían prufupakka. Edda Borg S. 896 4662 www.lifsstill.is

Betri lífsstíll aukin orka með Herbalife. Reynsla í heilsuráðgjöf. Kaupauki/prufur. www.heilsuval.topdiet.is Rannveig iðjuþjálfi/einkaþj. s. 862 5920.

Botnlaus orka betri líðan! Herbalife Shapework. Heilsuráðgjöf og eftirfylgni. Kaupauki fylgir. Halldóra Bjarna hjúkrunarfræðingur. www.halldorabjarna.is S. 861 4019 & 868 4876.

Þýsk þyngdarstjórn!
Náðu stjórn á þinni yfirþyngd með lítilli fyrirhöfn! Uppl. í s. 822 5443, allax@simnet.is

Léttist um 22 kg á LR kúrnum. Aukin orka, vellíðan og aukakílóin hreint fjúka. Dóra 869-2024 www.dietkur.is

Þjónusta

Atvinna

ILVA - Kaffihús

Óskum eftir að ráða starfsfólk í nýtt kaffihús Ilva við Korputorg, sem opnar í októberbyrjun.

Störf sem í boði eru:

Yfirmaður kaffihússins; leitum að metnaðarfullum einstaklingi með góða þjónustulund. Starfið felst m.a. í umsjón með daglegri umgjörð og sjá um vaktir starfsmanna.

Einnig leitum við að hressum, ábyrgum og heiðarlegum einstaklingum, í fullt starf og/eða hlutastarf.

Allar nánari upplýsingar veitir Hafliði í síma 6602151.

Líkamsrækt

HEIMILIÐ

Húsgögn

Gott 3 ára rúm 2x90cm boxdýnur, þykk yfirdýna 180x200 verð 50.000 895-2709 Óli

Dýrahald

Hundagalleríið auglýsir
Smáhundar til sölu. Kíktu á heimsíðu okkar: www.dalsmynni.is
Sími 566 8417 og www.dalsmynni.is

Silky Terrier hvolpar. Erum 4 hreinræktaðir flottir og frábærir félagar og óskum eftir góðum eigendum. Gott upplag og pabbi margverðlaunaður. Uppl. hs.5553990 vs.5673522.

HÚSNÆÐI

Húsnæði í boði

husaleiga.is

Viltu leigja íbúðar- eða atvinnuhúsnæði. www.husaleiga.is. Símí 471 1000.

www.heimkynni.is
Til leigu 3ja og 4ja herbergja íbúðir, lausar strax.
Allar frekari upplýsingar á heimasíðu okkar www.heimkynni.is

101 Reykjavík Þú þarft bara að flytja inn með fötin þín
Herbergi með öllu til leigu.
2 fullbúin eldhús, setustofa, fullbúið þvottahús, 4 sturtur, 3 salerni, netið og Stöð 2.
Uppl. í s. 897 1016.

Free rent in September
Grand opening special. Long term rent guesthouse. Tel. 824 4530.

Opnunartilboð
Frítt í september. Langtímaleiga á gistiheimili. Uppl. í s. 824 4530.

60fm hús til leigu í Keflavík. Húsgögn innifalin garður og bílastæði. 95,000/mán Sími: 659-5386 60sqm house for rent in Keflavík. Fully furnished, garden and parking. 95,000/month. Call: 659-5386

Lítið herb. m/húsg TV ofl., WC +þvottahús. 45 þús./mán. + 1 mán. trygging. S. 820 3515.

75.fm íbúð nálægt H.Í og miðbæ til leigu. V. 150þ. á mán. m/rafm. og hita. Uppl. í s. 899 2230.

Góð 4ra herb. íbúð til á svæði 104. V. 149 þ. á mán. m/húsasjóð. Langtímaleiga. S. 845 0983.

Einbýlishús ca. 140fm m/ blómaskála til leigi í Árbæjarhv. Mánaðarl. kr. 160þ. S. 587 5741.

12.fm herb. í kóp til leigu. Ísskápur og eldunaraðst. og aðgangur að snyrtingu. Uppl í s. 847 1054.

3 herb. íbúð í Hlíðunum til leigu. Uppl. í s. 770 6090.

Til leigu 2 rúmgóð herbergi á svæði 104. Aðgangur að öllum þægindum. Uppl. í s. 690 5838.

Til leigu mjög hugguleg fjögurra herbergja íbúð á besta stað í bænum, Dunhaga á svæði 107, rétt við Háskóla íslands. Tvö svefnherbergi og tvær stofur, geymsla í kjallara, samtals 99 fermetrar. Íbúðin er á þriðju hæð. Öll tæki fylgja með innbyggð í eldhúsinnréttingu. Tengi fyrir þvottavél á baði. Óskað er eftir traustum og reglusömum leigjendum. Uppl. í símum 699 3759 og 770 2622.

Rooms for a long term rent in a Guesthouse in 108 Reykjavik. Pokoje do wynajecia na terenie Reykjavik 108, tanio i dostepne od zaraz. Tel. 894 1949.

2ja herb. íbúð í Hlíðunum, 74fm. Laus 1.okt. Uppl. í s. 897 2021

Þriggja herb, íbúð til leigu í Hfj. leigist með húsg. Innif. hússj. Verð á mán. kr. 150.000.- trygg. tveir mán í pen. Íb. er laus 1. okt. Uppl. í s. 824 8864

2 rooms for rent with balcony, down town 101 (Bankastræti), sharing Bathroom, living room and big kitchen with washing machine. Only orderliness (reglusemi) people, no smoking or partying aloud. Available now. Information 897 7922.

70 fm 2ja herbergja íbúð á Laugavegi 40 með 15 fm svölum og heitum potti. Lyfta í húsi. Verð 135 þús. + rafm. og hiti á mán.Laus 1 Okt. Uppl. í s. 896 4029.

Til leigu lítil stúdíóíbúð í Stórholti, Rvk. S. 899 3749.

Nýuppgert raðhús til leigu í Fossvogi. Laust strax. Uppl. í s: 770 0878

Ný uppgerð 4h. 93fm íbúð á Ránargötu í 101 rvk. til leigu. verð 165þ s:898-3946

Mjög snyrtileg 10-15 fm herbergi til leigu í 105, i-net, wc, sturta, þv.vél, frá 39 þús/mán, símí 8635514.

Til leigu 2 herb. íbúð í Keflavík. Sér inngangur. 60 þús.+ rafm. & hiti 894-8909

2herb.íbúð til leigu í seljahverfinu V.80000þús.2mán. f.f. S.8430117

3h. 85fm í Hafnf. Verð 142þ+hiti/rafm. Sjá: http://supersonic.eloadsheet.net/ibudir .Laus strax.Upp.664 6501.

Er með 3 herb. íbúð til leigu í hverfi 101, steinhús, nýuppgert. Reglusemi og reykleysi skilyrði. Uppl. í s. 861 6841.

Húsnæði óskast

Bifvélavirkja vantar húsnæði á höfuðborgar svæðinu eða Njarðvík. Er með 2 börn, væri gott nálægt skóla. Upplýsingar í síma 618 0002.

Hjón með 2 lítil börn og hund óska eftir rúmgóðu og björtu húsnæði til langtímaleigu með bílskýli eða bílskúr. Greiðslugeta 150 þús. Skilvísum greiðslum og reglusemi heitið. Uppl. í s. 866 0771.

Young serious man from Latvia is looking for an apartment or studio till 80.000 ISK per month. 8627831 Andris

Óska eftir 4.herb. íbúð í Hfj eða Kóp. Uppl. í s. 848 2101.

Húsnæði til sölu

Til sölu býli á suður Skáni Svíþjóð 120 km frá K - höfn. Húsið er staðsett á besta golfsvæði þar sem 4 vellir eru og eru 10 km að strönd Östralen. Húsið er 138 m2 að grunfleti ásamt 70 m2 risi sem er með verönd. Garðskáli sem er sambygður við húsið 55m2 sundlaug, er í garðskála, útihús 110 m2,hluti af eigninni þarfnast lagfæringar Húsið er á eignarlandi 1,3 hektarar. Verð 1,400,000 sek. Uppl. sendist á email: asor@hive.is Símí: 869 9540

Sumarbústaðir

Til sölu er sumarbústaðalóð á fallegum stað í landi Ásgarðs í Grímsnesi, lóðin er 7500 fm og er eignarlóð. Frekari uppl. í símum 896 6240 og 561 6045.

Atvinnuhúsnæði

Atvinnueignir
Löggild leigumiðlun og fasteignasala

Til leigu:
Norðurhella - 85 fm iðnaðarbil

Stórhöfði - 110 fm iðnaðarbil

Grandatröð 120 fm iðnaðarbil
Lager/iðnaðarhúsnæði frá 85 til 14.000 fm Fákafen - 150 fm verslunarpláss

Ármúla - 185 fm verslunarpláss

Glæsibær - 200 fm verslunarpláss Verslunarhúsnæði frá 50 til 6.000 fm Skrifstofuhúsnæði frá 10 til 15.000 fm
Uppl. um þessi og önnur atvinnuhúsnæði hjá Atvinnueignum í síma 534-1020

Stálgrindarhús. Flytjum inn stálgrindarhús frá Kína. Upplýsingar í s. 897 9161 -blikkgylfa@internet.is - Blikksmiðja Gylfa ehf.

ATH til leigu nýtt 70m2 iðnaðarbil í Garðabæ stór hurð wc næg stæði v 95þ S892-7858

Iðnaðarhúsnæði til leigu á Vogum á Vantsleysiströnd. 150 fm. S. 821 5880, Ólafur.

Geymsluhúsnæði

geymslur.com
Geymslur frá 3990.- kr á mán.Í Garðabæ (hjá Ikea) og Reykjavík (Fiskislóð) Upphitað, vaktað & öryggismyndavélar. S. 555 3464

Geymsluhús.is
Mjög gott 4000m2 upphitað geymsluhús í Innri Njarðvík, hjólhýsi, fellihýsi, tjaldvagnar, bílar ofl. ATH! gott verð!! Uppl. í síma 770 2175 & 770 5144.

Ódýr tjaldvagna og fellihýsageymsla
Tjaldvagnar kr. 13.000, lítil fellihýsi 20.000 kr. miðlungs 25.000 stór 30.000 S. 893 3347.

Bílskúr

Bílskúr 26fm við Krummahóla til leigu. Kr. 33000,- rafm + hiti innif. S:822-8216

Gisting

Rooms for rent. Long term from 25th august. Tel: 588 5588 or lobby@hotelvik.is

ATVINNA

Atvinna í boði

Dagræsting
Óskum eftir fólki til starfa við dagræstingu sem fyrst. 3 störf í boði frá 50-100%. Íslenskukunnátta æskileg eða góð enskukunnátta.
Bónbræður ehf. Uppl. í s. 699 8403, eða á info@bonbraedur.is

SUBWAY

Vantar þig vinnu með skóla?
Subway auglýsir eftir duglegu og jákvæðu fólki með mikla þjónustulund. Um er að ræða hlutastarf um kvöld og helgar. Íslenskukunnátta er kostur en annars góð enskukunnátta skilyrði.
Nánari upplýsingar veitir Anna Gyða í síma: 530 7004. Hægt er að sækja um á subway.is Lágmarksaldur er 16 ár.

SUBWAY

Ert þú næturmanneskja?
Subway Hringbraut/N1 auglýsir eftir duglegum starfsmanni með mikla þjónustulund á næturvaktir. Um 100% starf er að ræða. Unnið er 7 nætur í röð og 7 nætur frí. Íslenskukunnátta er æskileg en annars mjög góð enskukunnátta skilyrði.
Nánari upplýsingar veitir Magga í síma 696 7064. Lágmarksaldur er 18 ár. Umsóknareyðublöð á staðnum eða gegnum subway.is

Kofi Tómasar frænda.
Kaffihúsið Kofi Tómasar Frænda vantar hresst og jákvætt fólk í hlutastarf um helgar.
Nánari upplýsingar á staðnum. Laugavegi 2 101 Reykjavík

Hressingarskálinn

Hressingarskálinn Austurstræti
Hressingarskálinn óskar eftir þjónum í fulla vinnu. Ef þú ert jákvæð/ur, brosmild/ur og vinnuþjarkur, þá endilega komdu hingað á Hressó og fylltu út umsókn hjá okkur á Austurstræti 20.
Hressingarskálinn Austurstræti 20

kokkarnir VEISLUÞJÓNUSTA

Kokkarnir veisluþjónusta.
Við leitum eftir manneskju í afgreiðslu í Osta- og sælkeraborðið í Hagkaupum Kringlunni. Við leitum af manneskju með mikinn áhuga á mat og matargerð og hafi gaman af mannlegum samskiptum. Vinnutími byrjar milli 10-11 og stendur til 18-19 og annan hvern laugardag. Einnig vantar aukafólk seinnipart viku.
Áhugasamir sendið tölvupóst á runar@kokkarnir.is eða hringið í síma 511 4466 milli kl 9 og 17.

HEIMILISAÐSTOÐ
Útivinnandi hjón með 3 börn á aldrinum, 3ja ára, 4 ára og 9 ára, óska eftir heimilishjálp aðallega til að aðstoða með börnin. Vinnutími alla eða flesta virka daga frá kl. 14.00-18.00 auk aðstoðar vegna veikinda eftir þörfum. „Amman" myndi taka á móti elsta barninu úr skóla og sækja yngri börnin á leikskóla sem er í nágrenni við heimilið.
Svör sendist á smaar@frettabladid.is merkt „HEIMILISAÐSTOÐ123", eða hringið í farsíma 896 2266.

ÍTALÍA

Ítalía - veitingahús
Veitingahúsið Ítalía leitar eftir starfsfólki í fullt starf í sal. Unnið er á vöktum. Um er að ræða framtíðarstarf, ekki yngri en 18 ára. Íslenskukunnátta skilyrði. Nánari upplýsingar eru einungis veittar á staðnum milli kl. 12 og 17 næstu daga. Veitingahúsið Ítalía Laugavegi 11

ILVA

Kaffihús
Óskum eftir að ráða ábyrgan, heiðarlegan og hressan aðila til að sjá um kaffihúsið í nýju Ilva búðinni við Korputorg. Viðkomandi þarf að geta unnið sjálfstætt og hafa umsjón með daglegri umgjörð og vöktum starfsmanna. Einnig leitum við að hressum, ábyrgum og heiðarlegum einstaklingum í fullt starf eða hlutastarf.
Allar nánari upplýsingar veitir Hafliði í síma 6602151.

Starfsmaður óskast í á dagdeild blóð- og krabbameinslækninga LSH -Hb Starfið felst í umsjón með kaffistofu og eldhúsi, sendiferðir og frágangi m.a Aðstoðamaður vinnur undir stjórn deildarstjóra og í samvinnu við sjúkraliða og hjúkrunarfræðinga Uppl. gefur Gunnhildur Magnúsdóttir deildarstjóri s. 825 3523.

Læknamóttökuritarar óskast í 55% stöður. Starfsferill óskast nú þegar á umsokn2008@gmail.com.

Starfsmaður óskast.
Vélaverkstæðið Bætir ehf, Smiðshöfða óskar eftir mönnum í vinnu við vélaviðgerðir. Bætir ehf. sérhæfir sig í viðgerðum á Caterpillar og Cummins vélum. Áhugasamir leggið inn umsókn á helga@baetir.com eða baetir@baetir.com

Markaðstorg Kringlunnar óskar eftir konu til afgreiðslustarfa. Uppl. í s. 895 5513.

Íslenska Gámafélagið óskar eftir starfsmanni með vinnuvélaréttindi í flokkunarskemmu fyrirtækisins. Um er að ræða vinnu á ýmsum tækjum s.s. hjólagröfu og traktorsgröfu. Umsóknir óskast á netfangið helga@igf.is.

Við óskum eftir vönu sölu/markaðsfólki strax í tímabundið söluverkefni. Góðir tekjumöguleikar fyrir duglega einstaklinga. Farið verður með allar umsóknir sem trúnaðarmál. Sendu okkur póst á flug@flugauglysingar.is

Rafvirkjar - Rafiðnaðarmenn
Óska eftir rafvirkjum - rafiðnaðarmönnum til starfa sem allra fyrst. Upplýsingar í síma 660 0300.

Aupair óskast til starfa hjá ísl. fjölskyldu í Gautaborg. Netf. sigurgeirkristjansson@gmail.com

Óska eftir nema í húsgagnasmíði. Upplýsingar veitir Ingvar í síma 897-7199 Húsgagnavinnustofa Ingvars Þorsteinssonar. Dalvegi 16c

Bílasala
Vegna aukinna umsvifa og breyttra áherslna óskum við eftir duglegum sölumanni. Ekki yngri en 22. Umsóknir leggjist inn á afins@simnet.is.

Atvinna óskast

Vantar þig Smiði, múrara eða járnabindingamenn?
Höfum á skrá menn sem að óska eftir mikilli vinnu. Geta hafið störf nú þegar.
Proventus starfsmannaþjónusta s. 661 7000.

Starfsfólk frá Lettlandi: smiðir, verkamenn, meiraprófsbílstjórar, vélamenn, suðumenn, fiskvinnslufólk o.fl. S. 845 7158

Ung kona óskar eftir að þrífa íbúðir, fyritæki eða sameignir á morgnanna 8-12. Uppl. í s. 961 8707, tala ensku.

Lærður nuddari óskar eftir starfi. Uppl. í s. 848 2101.

Viðskiptatækifæri

BLÓMAVERSLUN ÓSKAST höfuðborgsv. uppl. um rekstur/ verð/ stað sendist á blomacompany@gmail.com

TILKYNNINGAR

Tilkynningar

2 herb. á sama stað til leigu á svæði 200. Mjög góður staður alveg við svr stöð. S. 452 4042 & 865 7071.

Einkamál

SÍMAÞJÓNUSTUR

Stefnumót
905-2000 (símatorg)
535-9920 (kreditkort)
535-9923 (frítt, karlar)
555-4321 (frítt, konur)
Spjall
904-5454 (símatorg, karlar)
535-9940 (kreditkort, karlar)
555-4321 (frítt, konur)
Gay spjall
535-9988 (kreditkort)
Sögur
905-2002 (símatorg)
535-9930 (kreditkort)
Spjalldómur
908-6000 (símatorg)
535-9999 (kreditkort)

908 6666
Tvær nýjar byrjaðar og eru í góðum gír. Hver verður kærastan þín í kvöld ? Opið allan sólarhringinn, engin bið.

Stefnumót.is
Ertu í makaleit? Viltu eignast nýja vini? Vantar þig dansfélaga, ferðafélaga, göngufélaga, spjallfélaga? Stefnumót.is er nýr samskiptavefur fyrir fólk sem gerir kröfur. Vertu æfinlega velkomin/n.

Yndislegar dömur
Nú dregur nær vetri og þá vilja dömurnar á Rauða Torginu gjarnan ylja sér í heitu spjalli við skemmtilega menn. Hver þessara yndislegu kvenna verður vinkona þín í kvöld? Símar 908-6000 (símatorg) og 535-9999 (visa, mastercard).

Spennandi upptökur
Hjá Sögum Rauða Torgsins getur þú nálgast ríflega 460 upptökur íslenskra kvenna, langflestar mjög „innilegar", t.d.nr. 8125 (hljóðritun), nr. 8919 (fantasía), og nr. 8344 (frásögn). Njóttu þeirra í einrúmi í s. 905-2002 (símatorg) og 535-9930 (visa, mastercard).

Til sölu

Veitingastaður
– Frábært tækifæri

Einn glæsilegasti veitingastaður landsins er til sölu. Frábært tækifæri fyrir metnaðarfullan kokk eða þjón. Besti tíminn framundan. Lítil og þægileg rekstrareining.

Upplýsingar í síma 697 9262.

Fasteignir

RE/MAX Senter

Kristján Ólafsson
Löggiltur fasteigna-, fyrirtækja- og skipasali

Vernharð
Sölufulltrúi
699 7372
venni@remax.is

PENTHOUSE ÍBÚÐ Í SKUGGAHVERFI

Einungis ein íbúð er á hæðinni og eru gluggar á öllum hliðum, stofugluggarnir ná frá lofti niður að gólfflöt til að hámarka stórkostlegt útsýnið.
Lyfta gengur beint uppí íbúðina sem er 183 fm og skiptist í borðstofu, setustofu, hjónaherbergi með sérbaðherbergi og rúmlega 10 fm suðursvölum, herbergi, eldhús, gestasnyrtingu, þvottahús, stofu, borðstofu, bókastofu með arin og þakgarð að flatarmáli 52 fm. Íbúðinni fylgir sérgeymsla í efri kjallara og tvö bílstæði í bílageymslu. Íbúðin verður afhent tilbúin til innréttinga. Skipti á eign koma til greina.

RE/MAX Senter - Skútuvogi 11a - S: 414 4700 - www.remax.is

Geislalind 13 - fallegt parhús

201 Kópavogur
"það er gott að búa í Kópavogi"

Stærð: 194,1 fm
Fjöldi herbergja: 5
Byggingarár: 1998
Brunabótamat: 40.090.000
Bílskúr: Já

RE/MAX Skeifan

Opið Hús

í dag, sunnudag, milli 14:00 - 15:00 - KÍKTU VIÐ!

Verð: 69.900.000

Einstaklega glæsilegt og fallegt parhús á tveimur hæðum með bílskúr, góðu útsýni og fallegum garði. Nánari lýsing: Efri hæðin er nýlega fullgerð og hönnuð af Rut Káradóttur. Gengið er inn á efri hæðina, inn í forstofu með stórum yfirhafnaskáp og gestasalerni. Til vinstri er stórt og opið eldhús með hvítri sprautulakkaðri innréttingu ásamt rúmgóðri stofu og borðstofu. Mikil lofthæð. Gengið er út á rúmgóðar svalir með fallegu útsýni. Á gólfum eru ljósar flísar og eikarparket. Gólfhiti er undir öllum flísum á efri hæðinni. Á neðri hæðinni er baðherbergi með stórri innréttingu, baðkari, sturtuklefa og hita í gólfi, rúmgott hjónaherbergi með stórum fataskáp, þrjú barnaherbergi og þvottahús. Gengið er út í garð úr þvottahúsi. Inn af einu barnaherberginu er 30 m2 óskráð rými sem í dag er nýtt sem fataherbergi og geymsla. Um er að ræða eign á frábærum stað í Lindahverfinu. Stutt í alla almenna þjónustu. Frekari upplýsingar veitir Björn Arnarson í síma 692 1065, eða á emaili bka@remax.is

Björn K. Arnarson
Sölufulltrúi
692 1065
bka@remax.is

Elísabet Agnarsd.
Lögg. fasteignasali
elisabet@remax.is

RE/MAX Skeifan - Faxafen 8 - 108 Reykjavík - Sími: 412 3400 - www.remax.is

vísir.is
"...ég sá það á vísi"

Opið hús í dag

Rauðavað 23, íb. 0302 m.bílskýli

Í einkasölu glæsileg 3-4ra herb. 105 fm íb. á 3ju hæð í góðu velstaðs. húsi ásamt bílskýli. Vand. innrétt. Ísskápur og uppþvottavél fylgja eigninni. Parket, Mjög gott skipul. Stutt í mjög góðan skóla og leiksk. Einstakt útsýni á fjallahringinn og Heiðmörkina. Hér getur þú flutt inn við kaupsamning. Einstakt verð aðeins 27,0 millj. Ekki missa af fráb. Tækifæri. Eign á frábæru verði.

Opið hús í dag sunnudag frá kl. 14-15.

VALHÖLL FASTEIGNASALA SÍMI 588-4477

ÚrvalsEignir

Sími 530 3030

Opið hús sunnud. 28. sept. kl. 16-17 og mánud. 29 sept. kl. 18-19

Þangbakka 8-10 - 109 Rvk

Frum

18.900.000 LAUS STRAX
Fallega 2ja herb. 69,8 fm. íbúð á 7. hæð í mjög vel viðhöldnu lyftuhúsi með frábæru útsýni til suðvesturs. Nýlega búið að endurnýja eldhús að mestu leyti. Þvottahús á hæðinni og stórar suðvestursvalir. Stutt í alla þjónustu s.s. verslun, strætómiðstöð og þjónustu fyrir aldraða. Bjalla 72.

Úrvalseignir – Hjalti Pálmason hdl., löggiltur fasteignasali.
Laugavegi 163, 105 Reykjavík. www.urvalseignir.is, urvalseignir@urvalseignir.is

Eignatorg

Opin hús sunnudaginn 28. september og mánudaginn 29. september.

Kleppsvegur 4, 3ja herbergja íbúð á fjórðu hæð í mikið endunýjuðu lyftuhúsi. Mikið útsýni. **Verð 23,5 millj.**
Opið milli kl. 14:00 og 14:30 sunnudaginn 28. september.

Karlagata 20, Kósý 2ja herbergja íbúð á annari hæð í góðu húsi. **Verð 17,5 millj.**
Opið milli kl. 15:00 og 15:30 sunnudaginn 28. september.

Hólmvað 48, Glæsilegt raðhús á tveimur hæðum, skilast fullbúið með grófjafnaðri lóð. **Verð 49,9 millj. Áhv. 33 millj.**
Opið milli kl. 16:00 og 16:30 sunnudaginn 28. september.

Frum

Krummahólar 2, Mikið endurnýjuð og glæsileg 2ja herbergja íbúð á fyrstu hæð. Áhvílandi gott lán frá ÍLS. **Verð 16,9 millj.**
Opið milli kl. 17:00 og 17:30 sunnudaginn 28. september.

Heimalind 11, Glæsilegt 164 fm. 6 herb. parhús á eftirsóttum stað í Kópavoginum. Parket og flísar á gólfum. Bílskúr, hellulögð afgirt verönd með heitum potti . Gott útsýni. Stutt í leik- og grunnskóla ásamt allri þjónustu. Makaskipti á 2-3 herb. eign möguleiki.
Verð 49,9 millj.
Opið milli kl. 18:00 og 18:30 mánudaginn 29. september.

Skoðaðu eignirnar betur á www.eignatorg.is

Björgvin Guðjónsson
Löggiltur fasteignasali

Guðrún Hulda Ólafsdóttir
hdl.

Svavar Friðriksson
Sölufulltrúi

Sóleyjargata 17, 101 Reykjavík Sími 510-3500/ 615-1020
eignatorg@eignatorg.is www.eignatorg.is

VINSÆLU GESTA- OG GARÐHÚSIN ERU AÐ SELJAST UPP

Því fer hver að verða síðastur að eignast hús frá okkur á gamla genginu. Næsta sending gæti hækkað um 20%.

34 mm bjálki

GARÐHÚS | 4,7-9,7 m²

Völundarhús.is hafa til sölu glæsileg ný gesta- og garðhús sem eru enn sterkbyggðari en áður. Nýju húsin eru bjálkahús frá 34 mm að þykkt og koma með tvöfaldri vatnslæsingu. Húsin eru tilvalin geymsla fyrir grillið og garðhúsgögnin.

45 mm bjálki

GESTAHÚS | 15 m²

45 mm bjálki

GESTAHÚS | 21 m²

70 mm bjálki

GESTAHÚS | 25 m²

Staðgreiðslu VISA Lán

völundarhús.is

VH ehf · Sími 864-2400

Frum

FASTEIGNASALA

Hafnarfirði, Fjarðargötu 17
Sími 520 2600, Fax 520 2601
Netfang as@as.is
Heimasíða www.as.is
Opið virka daga kl. 9–17

Kári Halldórsson, löggiltur fasteignasali

NÝBYGGINGAR

PANTIÐ TÍMA HJÁ SÖLUMANNI ÁS TIL AÐ SKOÐA EIGNIR
MÖGULEIKI Á ALLT AÐ 90% LÁNI

NORÐURBAKKI 5 - HFJ. - TIL AFHENDINGAR STRAX Sérlega vandaðar 3ja og 4ra herb. íbúðir m/stæði í bílag. í glæsil. lyftuhúsi á fráb. stað í miðbæ Hfj.
* GLÆSILEGAR SÝNIGARÍBÚÐIR.
* KYNNIÐ YKKUR FRÁBÆRA GREIÐSLUMÖGULEIKA.
* Vandaðar innréttingar og tæki frá EGG
* Gólfhiti m/hitastýringu í hverju rými
* Extra hljóðeinangrun milli hæða
* Extra lofthæð
* Vandaðar innréttingar og tæki frá EGG
* Flísalagðar svalir og timburverandir
* Stórar rennihurðar út á svalir og garð
* Sjónvarpsdyrasími
* Þakgarður

Verð frá 26,7 millj. 6928

SKIPALÓN 4-8 - HAFNARFJÖRÐUR Stórglæsilegar 2ja-4ra herb. íbúðir 70-167 fm í lyftuhúsi fyrir 50 ára og eldri á góðum útsýnisstað á Hvaleyrarholti.
*Stæði í bílageymslu
*Hágæðainnréttingar frá Agli Árnasyni
*Uppþvottavél og ísskápur fylgir
*Tvö baðherb. í stærri íbúðum
*Afnotaréttur af 55 fm samkomusal
*Golfvöllur í göngufæri
*Afhending við kaups.

Verð frá 21,5 - 44,0 millj. 7133

NORÐURBAKKI 1 OG 3 - HAFNAFJ. - TIL AFHENDINGAR FLJÓTLEGA Glæsilegar 3ja-4ra herb. íbúðir m/stæði í bílageymslu á frábærum stað við sjávarsíðuna í miðbæ Hafnarfjarðar.
* Vandaðar innréttingar frá InnX
* Vönduð tæki frá Miele
* Granítborðplötur í eldhúsi og á baði
* Gluggar niður í gólf
* Sameiginlegt garðsvæði á milli húsanna
* Sjónvarpsdyrasími
* Þakgarður
* Glæsileg fullbúin sýningaríbúð

Verð frá 31,0 millj. 6649

KVISTAVELLIR 44 - TIL AFHEND. STRAX
Eigum eftir nokkrar glæsil. 4ra herb. íbúðir í þessu fallega 4ra hæða LYFTUHÚSI. Hægt er að fá BÍLSKÚR ef vill.
*Hágæða innréttingar og skápar frá AXIS
*Uppþvottavél og ísskápur fylgir
*Granít borðplötur í eldhúsi
*Gólfhiti.

Afhending strax.
Verð frá 27,1 millj. 7080

NORÐURBAKKI 15 - 17 OG 19 HFJ. Glæsilegar sérlega vandaðar 83 til 135 fm 2ja og 3ja herb. íbúðir á 1. til 5 hæð í nýjum LYFTUH. á NORÐURBAKKANUM, m/ STÆÐUM í bílageymslu. Vel skipulagðar eignir, gólfsíðir gluggar, gólfhiti, extra lofthæð o.fl. Frábær lóð verður á milli bygginga. **Verð frá 25,7 millj**. 7561

Stakfell | Grunnur að góðu lífi

Þorlákur Ó. Einarsson, lögg. fasteignasali
Þórhildur M. Sandholt, lögfræðingur og lögg. fasteignasali

OPIÐ HÚS Í DAG KL 14:30 – 15:00
Hagamelur 51 – 3ja herbergja á efstu hæð

Bjóðum ykkur að koma á sölusýningu þar sem við sýnum 70,4 m2 bjarta þriggja herbergja íbúð á 4.hæð (efstu) í góðu fjölbýlishúsi við Hagamel í Reykjavík. Eldhúsið er með fallegri hvítri innréttingu, parketi á gólfi og borðaðstöðu. Hjónaherbergi með skápum, parket á gólfi. Barnaherbergið er parketlagt. Bað er flísalagt á gólfi og vegg, baðkar með sturtu. Tengi fyrir þvottavél og þurrkara á baðherbergi. Í kjallara er geymsla og sam. þvottahús. **Verð 22.9 millj**

OPIÐ HÚS Í DAG KL 15:15 – 15:45
Grenimelur 23 - sérhæð

Bjóðum ykkur að koma og skoða þessa vel skipulögðu og mikið endurnýjuðu fjögurra herbergja hæð með sér inngangi í þríbýlishúsi við Grenimel í Reykjavík. Hæðin er 88 m2 og skiptist í forstofu, hol, eldhús, baðherbergi, 2 svefnherbergi, þvottahús og tvær samliggjandi stofur. Um er að ræða eign sem hefur nánast öll verið endurnýjuð á síðustu 4 árum, m.a. gólfefni, innréttingar og tæki. Nýlegar raflagnir.
Verð 32.5 millj.

Lágmúli 7, sími 535_1000 Stakfell.is

Fasteignablaðið

512 5469

694 4103

Ruth Bergs
ruth@365.is

Vertu velkomin í opin hús

RE/MAX Lind

Þinghólsbraut 76 - 200 KÓP

Bókið skoðun
Glæsilegt og mjög mikið endurnýjað einbýlishús á besta stað í Kópavogi.

Uppl. Ásmundur s. 770-4141
Verð: 64,900.000
Herbergi:
Stærð: 183,5 fm

Lækjargata 34b - 220 HFJ

Bókið skoðun
Snyrtileg og falleg 2ja herb. íbúð í hjarta Hafnarfjarðar. Suðursvalir.

Uppl. Ásmundur s. 770-4141
Verð: 16.500.000
Herbergi: 2
Stærð: 54,3 fm

Faxatún 18 - 210 Garðabær

Opið hús í dag frá 14:00 - 14:30
Vel við haldið einnar hæðar einbýlishús með góðum bílskúr. Húsið er talsvert endurnýjað

Uppl. Páll s. 861-9300
Verð: 42.900.000
Herbergi: U
Stærð: 167,7 fm.

Birkimelur 8b - 107 RVK

Opið hús í dag frá 14:00 - 14:30
Falleg íbúð í nýuppgerðu fjölbýli í vesturbænum. Fallegar upprunalegar innréttirngar.
Uppl. Páll 861-9300
Verð: 26,900.000
Herbergi: 4
Stærð: 97,1

Hrunbraut 47 - 200 KÓP

Opið hús í dag frá 15:00 - 15:30
Glæsileg 148 fm 4 herbergja hæð með bílskúr á góðum stað í vesturbæ Kópavogs.

Uppl. Páll s.861-9300
Verð: 34.000.000
Herbergi: 4
Stærð: 140 fm.

Lindasmári 13 - 200 KÓP

Opið hús í dag frá 15:00 - 15:30
Falleg og björt 4 herb. íbúð . Stutt í skóla og alla þjónustu.

Upp. Páll s. 861-9300
Verð: 22.900.000
Herbergi: 4
Stærð: 98,6 fm.

Hraunbrún 4 - 220 HFJ

Opið hús í dag frá 16:00 - 16:30
Fallegt raðhús á tveimur hæðum með innbyggðum bílskúr. Verönd og heitur pottur.

Uppl. Páll s. 861-9300
Verð: 44.900.000
Herbergi:
Stærð: 214,6 fm.

Funafold 60 - 112 RVK

Opið hús í dag frá 16:00 - 16:30
Hús á tveimur hæðum, með innbyggðum bílskúr á sjávarlóð Húsið er í mjög svo góðu ásigkomulagi.Glæsilegt útsýni.
Uppl. Ásmundur s. 770-4141
Verð: 75.900.000
Herbergi: 7
Stærð: 253,8 fm.

Ásmundur Sveinsson
Sölufulltrúi
770 4141
asmundur@remax.is

Páll Guðmundsson
Sölufulltrúi
861 9300
pallb@remax.is

Þórarinn Jónsson
Löggiltur fasteigna-, fyrirtækja- og skipasali

RE/MAX Lind - Bæjarlind 14-16 - 201 Kópavogur - Sími: 5209500 - www.remax.is

Vindakór 1-3
203 Kópavogur

TIL LEIGU

RE/MAX Senter

Glæsilegar 3ja og 4ra herbergja, 99 - 137 íbúðir fm auk bílageymslu eða bílskúrs til leigu..

	VERÐDÆMI
3ja herbergja íbúð 110 fm + bílageymsla	132.000.- leiga pr. mán
4ra herbergja íbúð 126 fm + bílageymsla	138.000.- leiga pr. mán
4ra herbergja 130 fm + bílskúr	149.000.- leiga pr. mán

Glæsilegar 3ja og 4ra herbergja íbúðir á góðum stað í Kórahverfinu í Kópavogi. Alls eru 20 íbúðir í húsinu, 14 þeirra fylgir stæði í bílageymslu en 6 þeirra eru með bílskúr. Íbúðirnar eru vel skipulagðar bjartar og gott útsýni er úr þeim.

Einar Karl
Sölufulltrúi
895 8525
kalli@remax.is

Lárus
Sölufulltrúi
823 5050
larus.oskarsson@remax.is

Kristján Ólafsson
Löggiltur fasteigna-, fyrirtækja og skipasali

RE/MAX SENTER - Skútuvogi 11a - 104 Reykjavík - Sími: 414 4700 - www.remax.is/senter

BRB RE/MAX DESIGN CENTER - www.remax-ica.com

STÓRHÚS FASTEIGNASALA

Sigurberg Guðjónsson hdl.
lögg.fasteignasali
Bæjarlind 4,
201 Kópavogi.
Sími: 534 2000

Hrafnhildur Bridde
löggiltur fast.sali
GSM 821 4400

OPIÐ HÚS Í DAG Á MILLI KL. 16:00-16:30
BRÆÐRABORGARSTÍGUR 49, 101 RVK.
2JA HERB. Á 1. HÆÐ - NÝLEGA UPPGERÐ!

Frum

Falleg og vel skipulögð **54,7 fm íbúð sem var nánast öll endurnýjuð árið 2005.** Parket og flísar á gólfum. Snyrtilegt eldhús og baðherb. Rúmgott herbergi og stofa. Laus fljótlega. **VERÐ 18 MILLJ. ÁHVÍLANDI 11,8 MILLJ.**

TIL SÖLU

SELÁS, 110 REYKJAVÍK

Fallegt tveggja hæða einbýlishús með fjórum svefnherbergjum og bílskúr. Íbúðin er 139,5m² og bílskúrinn 34m² samkvæmt fasteignamati. Húsið stendur á 619m² eignarlóð í Seláshverfi. Sundlaug, skólar og útivistarsvæði innan seilingar.

Fyrirspurnir óskast á vesturas36@gmail.com

WWW.AKKURAT.IS

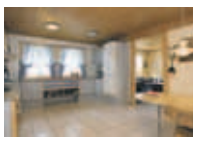

OPIÐ HÚS Í DAG
FRÁ 1600 TIL 17:00

SJÁVARLÓÐ Í LOKUÐUM BOTLANGA VIÐ FOSSVOGINN.

SÆBÓLSBRAUT 38.

225fm. einbýli, hæð og ris ásamt tveimur útleiguíbúðum í kjallara. Góðar tekjur af leiguíbúðum.

Akkurat FASTEIGNASALA
STÓRHÖFÐA 27
Sími 594 5000
Halla Unnur Helgadóttir lögg.fast

Uppl. Veitir Bjarni í síma 772-9040.

RE/MAX Lind

Kvistavellir 34 – 40
221 Hafnarfjörður

Bílskúr: **JÁ**
Tegund: **4 herb**
Byggt: **2008-9**

Stærð: 172,5 fm | **Verð frá 27,2 millj.**

Glæsileg og vönduð raðhús á góðum stað á Völlum í Hafnarfirði. Gólfhiti og neysluvatn ísteypt. Stæði fyrir halogenljós steypt í loft neðri hæða. Gott verð fyrir góða eign.
Sölusýning í dag á milli kl. 16.30 – 17.30
á morgun mánudag á milli kl. 18.30 – 19.00
AÐEINS EITT HÚS EFTIR...

Kvistavellir 26 - 32
221 Hafnarfjörður

Bílskúr: **29,3**
Tegund: **6 herb**
Byggt: **2008-9**

Stærð: 271,6 fm | **Verð frá 31,2 millj.**

Húsin eru í byggingu og eru afhend fullbúin að utan og fokheld að innan, stærð 6 herbergja 217,6 fm á 2 hæðum, Um er að ræða 217,6 fm 6 herbergja raðhús á tveimur hæðum, þar af 29,3 fm innbyggður bílskúr. Húsið skilast skv. ÍST 51- byggingarstig 4.
Sölusýning í dag á milli kl. 16.30 – 17.30
á morgun mánudag á milli kl. 18.30 – 19.00

Bóas
Sölufulltrúi
699 6165
boas@remax.is

Þórarinn Jónsson
Löggiltur fasteignasali, Hdl

RE/MAX LIND • Bæjarlind 14-16 • 201 Kópavogur • Sími 520 9500

FJÁRFESTING
FASTEIGNASALA EHF
Sími 562 4250

Pétur Þ. Sigurðsson hrl.
löggiltur fasteignasali

Borgartún 31 - 105 Reykjavík - www.fjarfesting.is - fjarfesting@fjarfesting.is

Strandvegur 23 – Penthouse.
Opið hús í dag á milli 16 og 17 ÍBÚÐ 04-03

Vorum að fá í einkasölu glæsilega fullbúna penthouseíbúð á efstu hæð. Íbúðin stendur sjávarmegin við Strandveginn og er glæsilegt útsýni úr íbúðinni. Íbúðin er mjög vönduð í alla staði með innréttingum úr eik og borðplötum úr granít. Fallegt eikarparket. Mikil lofthæð er í íbúðinni sem gerir hana mjög bjarta og fallega. Íbúðinni fylgir stæði í bílageymslu. Einstaklega glæsileg eign í alla staði.
Hilmar sýnir íbúðina í dag sunnudag, á milli 16 og 17. Sími: 896-8750.

Grænatunga 8, Kópavogi

Sérlega glæsileg og vel skipulögð 160 fm. efri sérhæð með sérinngangi og innbyggðum bílskúr, í suðurhlíðum Kópavogs.

Allar innréttingar sérsmíðaðar og hannaðar af Pétri Birgissyni
Innbyggð lýsing í loftum að hluta til sem setja sterkan svip á íbúðina
Glæsilegt eldhús m. vönduðum tækjum og amerískum ísskáp
Glæsilegt sérhannað baðherbergi, flísalagt í hólf og gólf með gólfhita
* Grill suðursvalir*
Skipti möguleg á minni eign. Til afhendingar fljótlega

Sjón er sögu ríkari!

Upplýsingar veitir Ásmundur, sölumaður á Höfða í síma 895-3000.

HÖFÐI
Suðurlandsbraut 20
Sími 533 6050
Bæjarhrauni 22
Sími 565 8000

Runólfur Gunnlaugsson lögg. fast. - Kristín Pétursdóttir, lögg. fast. - Ásmundur Skeggjason lögg. fast.

Nýtt – Maríubaugur – glæsilegt hús
skipti möguleg á ód. eign.

Glæsilegt fullbúið hús á einni hæð samt. ca 195 fm. Fjögur svefnherb. 2.baðherb. Rúmgóðar stofur.Parket og flísar , mjög góðar innréttingar. Innangengt í bílskúr. Góður garður og heitur pottur . Frábær staðsetning í lokuðum botnlanga. V. 66 millj. **Uppl. gefur Þórarinn í síma 899-1882, bókið skoðun.**

Valhöll fasteignasala sími 588-4477

Auglýsingasími
512 50 50

– Mest lesið