



REYKJANESBÆR  
reykjanesbaer.is

Reykjanesbær er fimmta fjölmennasta sveitarfélagið á Íslandi, með rúmlega 14.000 íbúa. Sveitarfélagið var stofnað 11. júní 1994 við sameiningu þriggja sveitarfélaga: Keflavíkurkaupstaðar, Njarðvíkurkaupstaðar og Hafnarhrepps.

## Bæjarstjóri

Reykjanesbær óskar að ráða bæjarstjóra. Nýr meirihluti varð til eftir síðustu sveitarstjórnarkosningar og hefur hann tekið ákvörðun um að auglýsa eftir bæjarstjóra.

### Starfssvið

- Framkvæmdastjórn bæjarfélagsins og hagsmunagæsla þess
- Stjórn og ábyrgð á daglegum rekstri
- stefnumótun og áætlanagerð
- Náð samstarf við bæjarstjórn
- Samskipti við stofnanir, samtök, fyrirtæki og íbúa
- Þátttaka í uppbyggingu samfélagsins

### Menntunar- og hæfniskröfur

- Menntun á háskólastigi sem nýtist í starfi
- Þekking og reynsla af fjármálum, stjórnun og rekstri
- Þekking og reynsla af opinberri stjórnsýslu, einkum sveitarfélaga er æskileg

### Persónulegir eiginleikar

- Leiðtogahæfni
- Geta til að tjá sig í ræðu og riti
- Áhugi á mótun og uppbyggingu samfélagsins
- Frumkvæði og sjálfstæði í vinnubrögðum
- Jákvæðni og framúrskarandi hæfni í mannlegum samskiptum

### Upplýsingar veita:

Katrín S. Óladóttir  
katrin@hagvangur.is

Þórir Þorvarðarson  
thorir@hagvangur.is

Umsóknarfrestur er til og með 13. júlí nk.

Umsóknir óskast fylltar út á [hagvangur.is](http://hagvangur.is)

Umsókn skal fylgja ítarleg ferilsskrá ásamt kynningarbréfi þar sem gerð er grein fyrir ástæðu umsóknar og rökstuðningur fyrir hæfni viðkomandi í starfið.



HAGVANGUR

SKÓGARHLÍÐ 12 105 REYKJAVÍK SÍMI 520 4700  
[www.hagvangur.is](http://www.hagvangur.is)

[www.hagvangur.is](http://www.hagvangur.is)



HAGVANGUR

SKÓGARHLÍÐ 12 105 REYKJAVÍK SÍMI 520 4700  
[www.hagvangur.is](http://www.hagvangur.is)



Jafnlaunaúttekt  
PwC  
2013

Landsvirkjun ber gullmerkið í Jafnlaunaúttekt PwC, sem staðfestir að fyrirtækið greiðir körlum og konum jöfn laun fyrir sömu eða jafnverðmæt störf.

## Stöðvarvörður á Þjórsársvæði

Landsvirkjun leitar að stöðvarverði fyrir aflstöðvar sínar á Þjórsársvæði til afleysinga í eitt ár frá og með hausti 2014. Starfið felur í sér eftirlit, viðhald og rekstur aflstöðva og annarra veitumannvirkja á svæðinu.

### Menntunar- og hæfniskröfur:

- > Vélfræðimenntun.
- > Þekking á viðhaldi loft-, kæli-, vökva- og rafkerfa.
- > Reynsla af gæða- og öryggisstjórnun.
- > Frumkvæði, skipulag, sjálfstæð vinnubrögð og hæfni til að tileinka sér nýjungar.
- > Lipurð í mannlegum samskiptum og færni til að ná tökum á starfi og starfsumhverfi.

Sótt er um starfið á vef Landsvirkjunar; [landsvirkjun.is](http://landsvirkjun.is)  
Nánari upplýsingar veitir Brynjar Már Brynjólfsson á starfsmannasviði Landsvirkjunar ([brynjolfsson@landsvirkjun.is](mailto:brynjolfsson@landsvirkjun.is)). Umsóknarfrestur er til og með 13. júlí.





# Bifvélavirki óskast

## - til starfa á bílaverkstæði Bíla Áttunnar



### Hæfniskröfur

- Sveinspróf í bifvélavirkjun, vélvirkjun og eða sambærileg reynsla.
- Rík þjónustulund.
- Stundvísí og létt hugarfar.
- Sjálfstæði í vinnubrögðum, metnaður og vandvirkni.
- Góð íslensku- og enskukunnátta.
- Góð tölvukunnátta.

### Helstu verkefni

- Bilanagreining.
- Almennar viðgerðir á helstu gerðum bíla.

Senda skal starfsumsókn á netfangið [bilaattan@bilaattan.is](mailto:bilaattan@bilaattan.is).

Viðkomandi þarf að geta hafið störf sem fyrst.

Umsóknarfrestur er til 10. júlí.

Nánari upplýsingar veitir Jóhannes Ragnarsson í síma 892-5200.



### FJÖLBRAUTASKÓLINN Í GARÐABÆ

óskar eftir að ráða framhaldsskólakennara (sbr. lög nr.87/2008) í afleysingar í ensku, íslensku og stærðfræði fyrir haustönn 2014 hið minnsta.

Fjölbrautaskólinn í Garðabæ er framsækinn og öflugur framhaldsskóli og sækist efti kennurum sem sýna frumkvæði í starfi, hafa góða samskiptahæfni og sjálfstæði í vinnubrögðum.

Nánari upplýsingar má finna á Starfatorgi eða hjá Kristni Þorsteinsyni skólameistara ([kristinn@fg.is](mailto:kristinn@fg.is)) í síma 863 3071 og Elísabetu Siemsen aðstoðarskólameistara ([elisabets@fg.is](mailto:elisabets@fg.is)) í síma 899 2459.

## FRÍSTUNDAHEIMILI GRUNNSKÓLAR LEIKSKÓLAR

## VILTU MÓTA FRAMTÍÐINA MEÐ OKKUR?

Við leitum að fólki á öllum aldri af báðum kynjum, með margs konar menntun og reynslu.

### SKÓLA- OG FRÍSTUNDASVIÐ REYKJAVÍKURBORGAR

óskar eftir fólki til starfa við fjölbreytt störf með börnum og unglingum. Undir sviðið heyrir meðal annars rekstur leikskóla, grunnskóla og frístundamiðstöðva Reykjavíkurborgar.

Hlutverk skóla- og frístundasviðs er að veita börnum og ungmennum í Reykjavík bestu mögulegu tækifæri til leiks, menntunar og frístundastarfs í samvinnu við fjölskyldur og nærsamfélagið.

Í boði eru bæði heildsögustörf og hlutastörf.

Nánari upplýsingar á [www.reykjavik.is/storf](http://www.reykjavik.is/storf)



Reykjavíkurborg  
Skóla- og frístundasvið

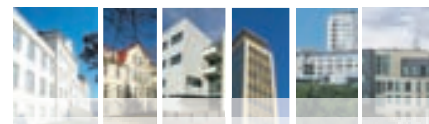

## KRABBAMEINSLÆKNINGAR

### Deildarlækna

Á dag- og göngudeild krabbameinslækninga Landspítala eru laus til umsóknar tvö störf deildarlækna til eins árs, en möguleiki er á ráðningu til lengri eða skemmri tíma. Starfshlutfall er 100%. Önnur staðan veitist frá 1. september 2014, en hin frá áramótum eða eftir nánara samkomulagi.

Starfið er unnið í náinni samvinnu við sérfræðilækna í krabbameinslækningum og felur í sér þverfaglega teymisvinnu með fjölmörgum öðrum sérgreinum læknisfræðinnar eins og skurðlækningum, lyflækningum, myndgreiningu og meinafræði. Einnig felur starfið í sér samvinnu við aðrar starfsstéttir á sviði krabbameinslækninga með þátttöku í fjölfaglegum teyrum.

Starfsumhverfið á dag- og göngudeild krabbameinslækninga er lærdómsmiðað. Áformað er að viðkomandi deildarlæknir fái skipulagða handleiðslu sérfræðings í krabbameinslækningum. Fagleg árvekni og endurskoðun klínískra leiðbeininga og verkferla er hluti af fagmennsku deildarinnar.

Starfið hentar vel fyrir lækna sem hafa hug á að leggja fyrir sig krabbameinslækningar en líka fyrir þá sem eru að íhuga aðrar sérgreinar. Verið er að þróa vinnulag sem felur í sér aukna samvinnu fjölmargra starfsstétta með það að markmiði að gera meðferð og þjónustu við einstaklinga sem greinst hafa með krabbamein og ættingja þeirra skilvirkari.

### Helstu verkefni og ábyrgð

- » Færni í almennum læknisstörfum
- » Þátttaka og þjálfun í greiningu og meðferð sjúklinga með flókna langvinna sjúkdóma
- » Þátttaka í samvinnu ólíkra sérgreina læknisfræðinnar
- » Þátttaka í kennslu og vísindastarfi

### Hæfniskröfur

- » Íslenskt lækningaleyfi
- » Reynsla í lyflækningum er góður kostur
- » Góð færni í mannlegum samskiptum
- » Öguð vinnubrögð
- » Áhugi á að bæta sig í faglegu klínisku umhverfi

### Nánari upplýsingar

- » Umsóknarfrestur er til og með 14. júlí 2014.
- » Upplýsingar veita Berglind María Jóhannsdóttir, læknir, netfang [berglmj@landspitali.is](mailto:berglmj@landspitali.is), sími 543 1000 og Helgi Sigurðsson, yfirlæknir, netfang [helgisi@landspitali.is](mailto:helgisi@landspitali.is), sími 824 5406.
- » Umsókn fylgi náms- og starfsferilskrá ásamt afriti af prófskírteinum og lækningaleyfi.
- » Umsóknargögn sem ekki er hægt að senda rafrænt skulu berast Helga Sigurðssyni, yfirlækni, LSH Eiríksgötu 21, 101 Reykjavík.
- » Viðtöl verða höfð við umsækjendur og byggist ákvörðun um ráðningu í starfið á þeim og innsendum gögnum.

Laun eru samkvæmt gildandi kjarasamningi fjármálaráðherra og Læknafélags Íslands. Sött er um starfið rafrænt á [www.landspitali.is](http://www.landspitali.is), undir „laus störf“. Öllum umsóknum verður svarað þegar ákvörðun um ráðningu hefur verið tekin. Tekið er mið af jafnréttisstefnu LSH við ráðningar á spítalanum. Nánari upplýsingar um forsendur ráðningar er að finna á heimasíðu Landspítala.





## Kennarar óskast

Menntaskólinn Hraðbraut óskar að ráða kennara í ensku, íslensku og stærðfræði næsta skólaár. Um er að ræða hlutastörf. Áhugasamir sendi upplýsingar á netfangið [ohj@hradbraut.is](mailto:ohj@hradbraut.is).



## Fjölskylduráðgjafi í Hlíðarskóla

Hlíðarskóli, Skjaldarvík, 601 Akureyri, óskar eftir að ráða Fjölskylduráðgjafa í 100% starf frá og með 01. ágúst 2014.

Hlíðarskóli er sérskóli innan grunnskólakerfis Akureyrar. Hann er staðsettur í Skjaldarvík, 5 km norðan Akureyrar í yndislegu og gefandi umhverfi. Hlíðarskóli er fyrir börn í verulegum vanda og fjölskyldur þeirra, nemendur sem eiga við vanda að stríða sem gerir þeim erfitt að dafna, líða vel og stunda árangursríkt nám í almennum grunnskóla. Má þar nefna t.d. félags- og tilfinningaleg vanda, hegðunar- og aðlögunarvanda, samskiptavanda, vanda á einhverfurófinu, sértæka námserfiðleika og skerðingar af ýmsum toga

Nánari upplýsingar um starfið er að finna á heimasíðu Akureyrarbæjar, [www.akureyri.is](http://www.akureyri.is) þar sem sótt er um rafrænt.

Umsóknarfrestur er til og með 14. júlí 2014



Akureyrarbær · Geislagata 9 · Sími 460 1000 · Bréfasími 460 1001

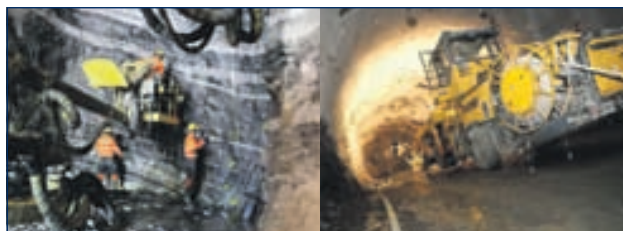

## LANDMÆLINGAMENN

LNS SAGA LEITAR AÐ NÝJUM KRÖFTUGUM STARFSMÖNNUM TIL AÐ SLÁST Í HÓPINN.

### LANDMÆLINGAMENN

Vegna aukinna verkefna þá leitum við að mælingamönnum til starfa. Um er að ræða framkvæmdamælingar sem tengjast núverandi og nýjum verkefnum LNS Saga í Noregi.

#### Menntunar og hæfniskröfur:

- Starfsreynsla á sviði landmælinga
- Hæfni til að vinna sjálfstætt og af nákvæmni
- Byggingatæknifræðimenntun æskileg
- Hæfni í mannlegum samskiptum
- Góð enskukunnátta og norsku-, dönsku-, eða sænskukunnátta æskileg

Upplýsingar um starfið veitir Sigríður Guðmundsdóttir á [sigridur.gudmundsdottir@lns.is](mailto:sigridur.gudmundsdottir@lns.is) eða í síma 511 7040. Tekið er á móti umsóknum þar sem fyllsta trúnaðar er gætt. [umsokn@lns.is](mailto:umsokn@lns.is) til og með 6. júlí.



LNS Saga er ungt, framsækið, íslenskt verktakafyrirtæki, dótturfélag norska verktakafyrirtækisins Leonhard Nilsen & Sønner AS. Helstu verkefni LNS Saga eru í Noregi og snúa m.a. að jarðgangnagerð, eftirvinnu gangnagerðar, gerð hafnarmannvirkja auk vinnu við virkjanir og vegagerð. Starfsmenn LNS Saga eru um 150 talsins. Þeir eru með fjölbreyttan bakgrunn og menntun og staðsettur í verkefnum víðsvegar um Noreg og á skrifstofu fyrirtækisins á Íslandi.

## CAPACENT RÁÐNINGAR

Ráðgjafar Capacent Ráðninga búa yfir viðtækri þekkingu á íslensku atvinnulífi og veita bæði fyrirtækjum og einstaklingum persónulega þjónustu þar sem fyllsta trúnaðar er gætt.

Umsækjendur og atvinnurekendur - kynnið ykkur þjónustuna á heimasíðu okkar, [www.capacent.is](http://www.capacent.is)

capacent

# Rafvirkki

Smith & Norland, Nóatúni 4, vill sem fyrst ráða rafvirkja til starfa í þjónustudeild fyrirtækisins.

Starfið felur í sér viðgerðir og þjónustu á heimilistækjum og öðrum rafbúnaði á þjónustuverkstæði okkar og á heimilum viðskiptavina, afgreiðslu varahluta, símsvörun og ýmis önnur störf.

Leitað er að röskum og sjálfstæðum rafvirkja eða manni með sambærilega menntun, sem vill takast á við áhugavert starf og hefur mikinn áhuga á þjónustu og mannlegum samskiptum.

Um er að ræða gott framtíðarstarf hjá traustu og framsæknu fyrirtæki á rafmagnssviði.

Þeir sem áhuga hafa á þessu starfi eru beðnir að senda umsókn til Smith & Norland með upplýsingum um aldur, menntun og fyrri störf fyrir mánudaginn 7. júlí.

Umsóknareyðublöð fást á skrifstofu Smith & Norland og þau má einnig nálgast á heimasíðu fyrirtækisins, [www.sminor.is](http://www.sminor.is).

Farið verður með allar umsóknir og fyrirspurnir sem algjört trúnaðarmál.

## SMITH & NORLAND

Nóatúni 4 · Sími 520 3000  
[www.sminor.is](http://www.sminor.is)

## Fatahönnuður

66° NORÐUR leitar að framúrskarandi fatahönnuði.

Við leitum að jákvæðum, skapandi einstaklingi sem lokið hefur viðurkenndu námi í fatahönnun og býr yfir skipulagshæfni og frumkvæði. Viðkomandi mun starfa undir stjórn yfirhönnuðar 66° NORÐUR.

### Hæfniskröfur:

- Verður að hafa lokið námi í fatahönnun.
- 2 ára starfsreynsla við fatahönnun, helst erlendis.
- Reynsla af hönnun á fjöldaframleiddum fatnaði skilyrði. Þekking á útivistar- eða sportfatnaði æskileg.
- Þekking á sníðagerð og framleiðsluferli skilyrði.
- Reynsla og kunnátta á adobe illustrator skilyrði.
- Mjög góð enskukunnátta nauðsynleg.
- Góð tök á erlendum tungumálum er kostur.

Umsóknarfrestur er til og með 11. júlí nk.

Eingöngu er hægt að sækja um starfið á <http://66north.rada.is>.

Nánari upplýsingar um starfið veitir Elín Tinna Logadóttir í [elin@66north.is](mailto:elin@66north.is).



# CARTER

hársnyrtistofa

Okkur vantar hressan hárgreiðslusvein til starfa.  
Einnig möguleiki á stólaleigu. upplýsingar í síma  
565-5530 eða 699-0979

Vísir hf óskar eftir að ráða  
vélstjóra og Baadermann  
í frystihúð sitt í Grindavík  
Nánari upplýsingar gefur Ingólfur  
í síma 856-5754  
[www.visirhf.is](http://www.visirhf.is)



Píparar eða menn vanir pípulögnum  
óskast til starfa sem fyrst.  
Áhugasamir sendi upplýsingar, nafn  
og símanúmer til [box@frett.is](mailto:box@frett.is)  
merkt Pípari-2806



## Lyfjafræðingur óskast til starfa við Pollinn

Lyfja hf. leitar að metnaðarfullum og sjálfstæðum  
lyfjafræðingi til starfa í verslun Lyfju á Ísafirði.

Um er að ræða spenmandi starf og tækifæri fyrir metnaðarfullan  
lyfjafræðing. Í boði er krefjandi starf, skemmtilegur vinnustaður  
og gott vinnuumhverfi.

Starfs- og ábyrgðarsvið: Lyfjafræðingur annast afgreiðslu lyfseðla auk  
þess sem hann veitir viðskiptavinum og starfsfólki faglega ráðgjöf.

Viðkomandi þarf að geta hafið störf sem fyrst.

Í samræmi við jafnréttisáætlun Lyfju hf. eru karlar jafnt sem  
konur hvattir til þess að sækja um stöðu hjá fyrirtækinu.

Hæfniskröfur: Háskólapróf í lyfjafræði og gilt starfsleyfi.  
Stjórnunarhæfileikar, rík þjónustulund og hæfni í mannlegum  
samskiptum. Áreiðanleiki, metnaður og skipulögð vinnubrögð.

Umsóknarfrestur er til 13. júlí 2014. Farið verður  
með allar umsóknir og fyrirspurnir sem trúnaðarmál.

Umsóknir sendist á netfangið [hallur@lyfja.is](mailto:hallur@lyfja.is)  
Nánari upplýsingar veitir Hallur Guðjónsson,  
starfsmannastjóri, í síma 530-3800 eða [hallur@lyfja.is](mailto:hallur@lyfja.is)



**Kennarar, leikskólakennarar, þroskaþjálfar og  
aðrir með sálfræði- eða uppeldismenntun athugið.**

Sinnum heimþjónusta leitar að vel menntuðum  
einstaklingi til að sinna 5 ára langveiku barni,  
alla virka daga. Reynsla af atferlisþjálfun kostur en  
ekki skilyrði. Unnið er að mestu leyti á heimili barnsins.

Umsóknum skal skilað á eyðublaði sem er á  
[www.sinnum.is](http://www.sinnum.is). Nánari upplýsingar fást hjá  
Eygló Ingadóttur hjúkrunarstjóra í síma 770-2225.

## Starfsmaður óskast í Dogma Laugavegi.

Við auglýsum eftir starfsmanni í hluta-  
starf í verslun okkar á Laugavegi.  
Vinnutími er 4 timar alla virka daga  
og önnur hver helgi. Viðkomandi þarf  
að geta hafið störf sem fyrst, vera  
20 ára eða eldri, reyklaus, og hafa  
reynslu af afgreiðslustörfum.

Umsókn með mynd sendist á [dogma@dogma.is](mailto:dogma@dogma.is)

DOGMA

## Eldhússtarfsmenn og þjónar - hlutastarf

ÍSLENSKA  
HAMBORGARA  
FABRIK  
KAN

Hamborgarafabrikkan á Akureyri leitar að metnaðarfullum  
og duglegum eldhússtarfsmönnum og þjónum.

Ef þú ert heiðarlegur einstaklingur með jákvætt viðhorf til lífsins  
hvetjum við þig til að sækja um.

Umsóknir ásamt mynd sendast á [atvinna@fabrikkan.is](mailto:atvinna@fabrikkan.is) merkt  
„Fabrikkan á Akureyri - þjónn“ eða „Fabrikkan á Akureyri - eldhús“

Hamborgarafabrikkan  
Hótel Kea Akureyri



## Starf verslunarstjóra nýrrar verslunar

Við leitum að öflugum verslunarstjóra fyrir nýja lífstílsverslun með áherslu á heilsu og lífsgæði.  
Skipulagshæfileikar og metnaður til að ná árangri í starfi eru skilyrði fyrir ráðningu.

### Starfssvið og ábyrgð

- Ábyrgð á daglegum rekstri verslunar.
- Tryggja að þjónusta sé til fyrirmyndar.
- Fylgjast með vörusölu og birgðahaldi.
- Umsjón með útliti verslunar og vöruframsetningu.
- Daglegur rekstur, stjórnun, ráðningar og mönnun.

### Eiginleikar og hæfniskröfur

- Árangursdrifinn einstaklingur, lipur í mannlegum samskiptum.
- Hafi hæfileika til að sinna ofangreindu starfi með framúrskarandi hætti.
- Búi yfir sjálfstæðum vinnubrögðum og skapandi frumkvæði.
- Hafi eldmóð, metnað og ríka þjónustulund.
- Menntun sem nýtist í starfi er mikill kostur.
- Góð reynsla af verslunarstjórn er skilyrði.

Áhugasamir, sem vilja starfa hjá framsæknu fyrirtæki og taka þátt í að opna og reka nýja  
lífstílsverslun í Krínglunni þar sem áhersla verður lögð á heilsu, lífsgæði og umhverfi,  
sendi umsókn með starfsferilsskrá og mynd á [atvinna@eirberg.is](mailto:atvinna@eirberg.is)  
Umsóknarfrestur er til 22. júlí 2014. Fyllsta trúnaðar verður gætt.

Eirberg ehf. • Stórhöfða 25 • Sími 569 3100 • [eirberg.is](http://eirberg.is)



[www.hafnarfjordur.is](http://www.hafnarfjordur.is)

ÞJÓNUSTUVER HAFNARFJARÐARBÆJAR  
STRANDGATA 6  
220 HAFNARFJÖRÐUR  
SÍMI 585 5500  
FAX 585 5599

**Bókasafn Hafnarfjarðar auglýsir lausa 100% stöðu  
Deildarstjóra upplýsingadeildar og viðburða.  
Viðkomandi þarf að geta hafið störf 1. september**

Við leitum að bókasafns- og upplýsingafræðingi sem sýnir  
frumkvæði, er þjónustulundaður, tölvugluggur, tilbúinn að  
vinna undir álagi og taka virkan þátt í þróun og uppbyggingu.

### Hæfniskröfur:

- Góð tungumálakunnátta.
- Áhugi á að stjórna viðburðum.
- Færni í upplýsingaleit og mannlegum samskiptum
- Hæfni og reynsla í að tjá sig í ræðu og riti.
- Geta og metnaður til að vinna sjálfstætt.
- Færni í að vinna með öðrum.

Um kaup og kjör fer eftir kjarasamningum  
Stéttarfélag bókasafns- og upplýsingafræðinga (SBU).

Nánari upplýsingar veitir Anna Sigríður Einarsdóttir,  
forstöðumaður Bókasafns Hafnarfjarðar, í síma 585 5690  
eða á [asein@hafnarfjordur.is](mailto:asein@hafnarfjordur.is)

Umsóknir með upplýsingum um menntun og fyrri störf sendist  
til Bókasafns Hafnarfjarðar, Strandgötu 1, 220 Hafnarfjörður  
eigi síðar en **10. júlí 2014**. Karlar jafnt sem konur eru hvattir til  
að sækja um.



Íslensk erfðagreining er í fararbroddi rannsókna á erfðum algengra sjúkdóma. Fyrirtækið býður starfsmönnum upp á mikla möguleika á starfsþróun og símenntun í alþjóðlegu starfsumhverfi sem einkennist af nýsköpun, hugmyndavinnu og góðum starfsanda.



# störf í boði

Íslensk erfðagreining leitar að hæfu og metnaðarfullu fólki í eftirfarandi störf:

## Verkefnastjóri

í stærðfræði-, tölfræði- og úrvinnsludeild

### Hlutverk:

Við leitum að öflugri og ábyrgri manneskju til þess að:

- leiða hóp tölfræðinga og annarra sem vinna að úrvinnslu og túlkun erfðafræðigagna
- greina og túlka raðgreiningargögn frá sjúklingum
- nota, prófa og aðstoða við uppbyggingu á greiningarferlum
- innleiða og bæta skrá klínískra gagna

### Menntunar- og hæfniskröfur:

- Ph.D. gráða í stærðfræði, tölvunarfræðum, tölfræði, verkfræði eða skyldum greinum
- Nokkurra ára reynsla á viðkomandi sviði
- Reynsla af notkun gagnaveita tengdum erfðafræðivísindum eða læknisfræði (t.d. UCSC genome browser, OMIM genome browser)
- Menntun eða reynsla á sviðum læknisfræði, erfðafræði eða tengdra greina er kostur.
- Mjög góð færni í skriflegum samskiptum á ensku
- Sterkir leiðtogaþæfileikar, þarf að geta byggt upp öfluga liðsheild
- Geta og áhugi fyrir að vinna í þverfaglegu umhverfi
- Mjög góð enskukunnátta nauðsynleg

## Sérfræðingur

í stærðfræði-, tölfræði- og úrvinnsludeild

### Hlutverk:

Við leitum að áhugasömum einstaklingi til þess að:

- greina og túlka raðgreiningargögn frá sjúklingum
- nota, prófa og aðstoða við uppbyggingu á greiningarferlum
- innleiða og bæta skrá klínískra gagna

### Menntunar- og hæfniskröfur:

- B.Sc. eða M.S. gráða í stærðfræði, tölfræði, tölvunarfræðum, verkfræði eða skyldum greinum
- Geta og vilji til þess að vinna í hóp
- Geta og áhugi fyrir að vinna í þverfaglegu umhverfi
- Góð almenn tölvukunnátta og afburða tölvulæsi
- Skipulögð og öguð vinnubrögð
- Góð færni í samskiptum á ensku

## Forritari

með sérþekkingu í stærðfræði

### Hlutverk:

Við leitum að áhugasömum forritara til þess að:

- styrkja Bioinformatics (lífupplýsingafræði) hópinn okkar
- taka þátt í þróun og rekstur kerfis sem vinnur úr gögnum fyrirtækisins
- hafa umsjón með vinnslu gagnanna sem fer að stærstum hluta fram á tölvuklasa (cluster) og fellur í flokk Big Data og high-throughput computing (HTC)
- þátttaka í þróun verkfæra sem gera öðrum sérfræðingum og vísindamönnum fyrirtækisins kleift að rata um gögnin og gera nýjar uppgötvánir í erfðafræði

### Menntunar- og hæfniskröfur:

- B.Sc. í stærðfræði, tölvunarfræði, lífupplýsingafræði, verkfræði eða skyldum greinum
- Reynsla í Python, Java eða C/C++
- Reynsla af Linux umhverfi
- Öguð vinnubrögð
- Reynsla af eða áhugi á Big Data, HTC, úrvinnslu vísindagagna eða erfðafræði er kostur.

Íslensk erfðagreining er staðsett í Sturlugötu 8, 101 Reykjavík.

Umsóknir óskast fylltar út á [www.decode.is](http://www.decode.is) fyrir lok dags 6. júlí 2014 með ferilskrám og stuttu kynningarbréfi í viðhengi.

### Frekari upplýsingar veitir:

Guðrún Inga Blandon, netfang: [guðrun.blandon@decode.is](mailto:guðrun.blandon@decode.is)



## Bifreiðarstjóri óskast

Óskum eftir að ráða bifreiðarstjóra með rútupróf á næturvaktir. Starfið felur í sér ýmsan akstur, þríf og þjónustu við farþega. Góð tungumálakunnátta æskileg.

Allar nánari upplýsingar veitir Hjörtur Unnarsson í síma 660 1334 og umsóknir sendist á hjortur@grayline.is

*Gray Line Iceland er alhlíða ferðaþjónustufyrirtæki og ferðaskrifstofa í örur vexti. Fyrirtækið kappkostar að veita góða og persónulega þjónustu við ferðamenn á Íslandi. Við leitum að drifandi einstaklingum sem vilja verða hluti af skemmtilegum hóp í góðu starfsumhverfi.*

Your Iceland Tour Expert



## Náms- og starfsráðgjafi óskast

Farskólinn - miðstöð símenntunar á Norðurlandi vestra óskar eftir að ráða til sín náms- og starfsráðgjafa, til að sinna verkefnastjórn, til tveggja ára. Starfssvæði náms- og starfsráðgjafa er allt Norðurland vestra.

**Meðal verkefna eru:**

- Náms- og starfsráðgjöf til einstaklinga og úti á vinnustöðum
- Mat á raunfærni
- Skipulagning, umsjón og kennsla á námskeiðum Farskólans
- Almenn verkefnastjórn sem til fellur hverju sinni

**Menntunar- og hæfniskröfur eru:**

- Það er skilyrði að viðkomandi hafi lokið námi í náms- og starfsráðgjöf
- Kennsluréttindi er mikill kostur
- Góð þekking á atvinnulífi á Norðurlandi vestra
- Frumkvæði, metnaður og sjálfstæði í vinnubrögðum
- Jákvæðni, sveigjanleiki og lipurð í samskiptum
- Gott vald á íslensku í ræðu og riti

**Umsóknarfrestur er til föstudagsins 11. júlí 2014.**

Upplýsingar um starfið gefur Bryndís Þráinsdóttir, framkvæmdastjóri, í síma 894-6012 og á bryndis@farskollinn.is.

## Embassy clerk (Adm)

The Embassy of Japan seeks a capable, responsible, and flexible clerk

**Basic conditions for application**

- Good skills in administrative works and car-driving
- Good command of language (Icelandic and English) and computer
- Contract renewal every 2 years

**CV should be sent to the following address until 2 July.**

Laugavegur 182, 105 Reykjavík  
Tel. 510-8600, Fax. 510-8605  
e-mail. japan@rk.mofa.go.jp

## Verslunarstjóri óskast

Kaupfélag Steingrímsfjarðar auglýsir laust til umsóknar starf verslunarstjóra í verslun félagsins á Norðurfirði frá 1. september 2014. Verslunarstjóri ber ábyrgð á og stýrir daglegum rekstri verslunarinnar.

**Helstu verkefni:**

- Innkaup
- Vörumóttaka
- Sala og póstafréiðsla
- Dagleg stjórnun
- Samskipti og þjónusta við viðskiptavinum

**Hæfni og þekking:**

- Menntun sem nýtist í starfi.
- Reynsla af verslunarstörfum æskileg.
- Góð almenn tölvukunnátta.
- Frumkvæði, nákvæmni og góð skipulagshæfni
- Rík þjónustulund og góð samskiptahæfni

Frekari upplýsingar gefur kaupfélagsstjóri í síma 455 3100 eða á netfanginu [jon@ksholm.is](mailto:jon@ksholm.is). Umsóknum, ásamt ferilskrá, skal skila á skrifstofu Kaupfélags Steingrímsfjarðar, Höfðatúni 4, 510 Hólmavík.

**Umsóknarfrestur er til og með 7. júlí næstkomandi.**

## Kaupfélag Steingrímsfjarðar

## VERKFRÆÐINGUR Á HÖNNUNARDEILD ÚTIBÚ HÖNNUNARDEILDAR Á AKUREYRI



Vegagerðin auglýsir eftir verkfræðingi á hönnunardeild með starfsstöð á Akureyri. Um er að ræða fullt starf, við hönnun umferðarmannvirkja. Á hönnunardeild vinna um 17 manns við ýmis hönnunar-, þróunar- og rannsóknarverkefni, sem tengjast umferðarmannvirkjum.

**Starfssvið**

Vinna við hönnun vega, verkefnastjórn hönnunar, verkefni tengd viðhaldi vega auk þátttöku í rannsóknarverkefnum tengdum umferðarmannvirkjum.

**Menntunar- og hæfniskröfur**

- Byggingar- eða umhverfisverkfræðingur M.Sc.
- Þekking á teikni- og hönnunarforritum
- Góð íslenskukunnátta
- Kunnátta í ensku og einhverju Norðurlandamáli
- Reynsla af verkefnastjórnun er kostur
- Hæfni til að vinna sjálfstætt sem og í teymisvinnu
- Frumkvæði og faglegur metnaður
- Skipulögð og öguð vinnubrögð í starfi
- Hæfni í mannlegum samskiptum

**Starfið hentar jafnt báðum kynjum og í samræmi við starfsmannastefnu Vegagerðarinnar eru konur með tilskyldar menntunar- og hæfniskröfur sérstaklega hvattar til að sækja um starfið.**

Laun eru greidd samkvæmt kjarasamningi ríkisins og viðkomandi stéttarfélags.

**Umsóknarfrestur er til 14. júlí 2013.** Umsóknir berist mannauðsstjóra á netfang [olof.d.thorarensen@vegagerdin.is](mailto:olof.d.thorarensen@vegagerdin.is). Í umsókninni komi fram persónulegar upplýsingar ásamt upplýsingum um þær menntunar- og hæfniskröfur sem gerðar eru þar með talið menntunar- og starfsferilsskrá. Nánari upplýsingar um starfið veitir Kristján Kristjánsson forstöðumaður hönnunardeildar ([kristjan.kristjansson@vegagerdin.is](mailto:kristjan.kristjansson@vegagerdin.is)) og Ólöf Dagný Thorarensen mannauðsstjóri ([olof.d.thorarensen@vegagerdin.is](mailto:olof.d.thorarensen@vegagerdin.is)) í síma 522 1000.

**Öllum umsóknum verður svarað þegar ákvörðun um ráðningu hefur verið tekin.**

Vegagerðin er opinber stofnun, sem heyrir undir innanríkisráðuneytið. Hjá Vegagerðinni starfa um 300 manns, með fjölbreytta menntun og starfsreynslu, að mjög fjölbreytilegum verkefnum. Um þriðjungur starfar í Reykjavík og Hafnarfirði en aðrir víðs vegar um landið. Vegagerðin hefur ítarlega starfsmannastefnu og öflugt starfsmannafélag. Vegagerðin er í góðum faglegum samskiptum við systurstofnanir sínar á Norðurlöndum. Hlutverk Vegagerðarinnar er að þróa og sjá um vegakerfið á sem hagkvæmasta hátt með þarfrí samfélagsins, öryggi vegfarenda og umhverfissjónarmið að leiðarljósi. Meginmarkmið Vegagerðarinnar eru: Greiðar samgöngur með góðri þjónustu. Hagkvæm uppbygging og rekstur vegakerfisins. Umferðaröryggi sé á við það sem best gerist. Góð sambúð vegar og umferðar við umhverfi og íbúa. Vel skipulögð og skilvirk starfsemi. Ánægt, hæft og gott starfsfólk.



MOSFELLSBÆR

## Áhugaverð störf hjá Mosfellsbæ

**Varmáráskóli:**

- Umsjónarkennari á miðstig.
- Proskapjálfi.
- Stuðningsfulltrúar.
- Starfsfólk í frístundasel.

**Lágafellsskóli:**

- Deildarstjóri í stjórnendateymi.
- Umsjónarkennarar á yngsta stig.
- Tónmenntakennari á yngsta stig.
- Sérkennari.
- Stuðningsfulltrúar.
- Skólaliði.
- Proskapjálfar.
- Bókasafnsfræðingur á skólalabókasafn.

**Krikaskóli:**

- Grunnskólakennari.
- Proskapjálfi eða leikskólaserkennari.
- Deildarstjóri í leikskóla.

**Allar nánari upplýsingar um laus störf hjá Mosfellsbæ á [www.mos.is/lausstorf](http://www.mos.is/lausstorf).**

Þverholti 2 • 270 Mosfellsbær  
Sími 525 6700 • [mos@mos.is](mailto:mos@mos.is) • [www.mos.is](http://www.mos.is)

VIÐING • JÁKVÆÐNI • FRAMSÆKNI • UMHYGGJA





LÍFSVERK lífeyrissjóður er 14. stærsti lífeyrissjóður landsins með 51,3 milljarða í hreina eign í árslok 2013. Sjóðurinn var stofnaður árið 1954 og rekur samtryggingar- og séreignardeild. LÍFSVERK var fyrsti lífeyrissjóðurinn sem tók upp beint sjóðfélagalýðræði, sá fyrsti til að aldurstengja réttindaávinning og sá fyrsti sem stóð að rafrænu stjórnarkjöri. Sjá nánar á [www.lifsverk.is](http://www.lifsverk.is).

## Sérfræðingur

LÍFSVERK óskar eftir að ráða sérfræðing í eignastýringarteymi sjóðsins.

### Starfs- og ábyrgðarsvið

- Greining og mat fjárfestingakosta
- Kaup og sala verðbréfa
- Samskipti við markaðsaðila
- Skýrslugjöf og eftirfylgni fjárfestinga
- Þátttaka í mótun fjárfestingarstefnu

### Menntunar- og hæfniskröfur

- B.Sc próf í viðskipta-, hag- eða verkfræði eða öðrum raungreinum
- Framhaldsmenntun og/eða próf í verðbréfavíðskiptum æskileg
- Góð reynsla af fjármálamarkaði
- Góð greiningarhæfni

### Eiginleikar

- Traust og öguð vinnubrögð
- Frumkvæði og metnaður í starfi
- Samstarfsvilji og starfsgleði
- Sveigjanleiki

### Upplýsingar veitir:

Katrín S. Óladóttir  
katrin@hagvangur.is

Umsóknarfrestur er til og með 7. júlí nk.

Umsóknir óskast fylltar út á [hagvangur.is](http://hagvangur.is)

Umsókn fylgi ítarleg starfsferilskrá og kynningarbréf þar sem gerð er grein fyrir ástæðu umsóknar og rökstuðningur fyrir hæfni viðkomandi í starfið.



## HAGVANGUR

SKÓGARHLÍÐ 12 105 REYKJAVÍK Sími 520 4700  
[www.hagvangur.is](http://www.hagvangur.is)



Hafnarfjörður er þriðji stærsti bær landsins með um 27.600 íbúa. Hafnarfjörður er framsækið sveitarfélag sem byggir á fjölskylduvænu umhverfi, fyrirmyndarþjónustu og öflugum atvinnulífi.

## Bæjarstjóri

Hafnarfjarðarbær auglýsir eftir öflugum aðila í starf bæjarstjóra.

### Starfssvið

- Starfar samkvæmt samþykktum Hafnarfjarðarbæjar, sem birtar eru á vef bæjarfélagsins, [www.hafnarfjordur.is](http://www.hafnarfjordur.is)
- Hefur yfirumsjón með starfsemi bæjarfélagsins og annast framkvæmd þeirra ákvarðana sem bæjarstjórn og bæjarráð taka
- Skipuleggur og undirbýr dagskrár funda, situr fundi bæjarstjórnar, bæjarráðs og annarra ráða og nefnda eftir atvikum
- Er framkvæmdastjóri og æðsti yfirmaður starfsfólks sveitarfélagsins

### Menntunar- og hæfniskröfur

- Háskólamenntun sem nýtist í starfi
- Þekking og farsæl reynsla af stjórnun, stefnumótun og rekstri
- Þekking og reynsla af opinberri stjórnsýslu æskileg
- Leiðtogaþæfileikar og hæfni í mannlegum samskiptum

### Upplýsingar veita:

Katrín S. Óladóttir  
katrin@hagvangur.is

Sigurjón Þórðarson  
sigurjon@hagvangur.is

Umsóknarfrestur er til og með 13. júlí nk.

Umsóknir óskast fylltar út á [hagvangur.is](http://hagvangur.is)

Umsókn um starfið þarf að fylgja ítarleg starfsferilskrá og kynningarbréf þar sem gerð er grein fyrir ástæðu umsóknar.



## HAGVANGUR

SKÓGARHLÍÐ 12 105 REYKJAVÍK Sími 520 4700  
[www.hagvangur.is](http://www.hagvangur.is)



Í sveitarfélaginu Garði búa rúmlega 1.400 íbúar. Sveitarfélagið er á nyrsta odda Reykjaness. Í Garði er blómlegt tómstunda-, íþrótt- og menningarlíf. Lögð er áhersla á að allir aldurshópar íbúanna fái notið sín í fjölbreyttu félagslífi. Góð aðstaða er til íþróttaiðkunar í vel búinni íþróttamiðstöð. Nánari upplýsingar um Garð er að finna á vefsíðunni [www.svgardur.is](http://www.svgardur.is)

Um 200 nemendur stunda nám við Gerðaskóla og býr skólinn við mjög góðan aðbúnað og aðstöðu. Einkunnarorð skólasamfélagsins í Garði eru: **Árangur, virðing, gleði, leikur, sköpun og ábyrgð.**

## Skólastjóri

Staða skólastjóra við Grunnskólann í Garði er laus til umsóknar. Ráðið er í stöðuna til eins árs frá og með 1. ágúst 2014.

Leitað er eftir einstaklingi sem er tilbúinn til að viðhalda og byggja upp öflugt skólasamfélag af metnaði og dugnaði með virðingu og ánægju að leiðarljósi.

### Markmið og verkefni

- Stjórnun og ábyrgð á daglegri starfsemi, fjárhagsáætlunum og rekstri skólans
- Fagleg forysta
- Stuðla að framþróun skólastarfsins
- Ráðningar og mannauðsstjórnun
- Þekking og góður vilji til að leiða samstarf skólasamfélagsins út frá skólastefnu sveitarfélagsins og gagnvart samstarfsverkefnum/samningum sem skólinn á við aðrar stofnanir

### Menntun, færni og eiginleikar

- Grunnskólakennaramenntun og önnur reynsla skv. lögum nr. 87/2008, 12. gr.
- Menntun í stjórnun menntastofnana æskileg
- Reynsla af skipulagi og stjórnun kostur
- Mjög góð færni í samskiptum og góð meðmæli þar um
- Geta til að tjá sig í ræðu og riti
- Frumkvæði og styrkur í ákvarðanatöku
- Hvetjandi og góð fyrirmynd

### Upplýsingar veita:

Katrín S. Óladóttir  
katrin@hagvangur.is

Sigurjón Þórðarson  
sigurjon@hagvangur.is

Umsóknarfrestur er til og með 7. júlí nk.

Umsóknir óskast fylltar út á [hagvangur.is](http://hagvangur.is)



## HAGVANGUR

SKÓGARHLÍÐ 12 105 REYKJAVÍK Sími 520 4700  
[www.hagvangur.is](http://www.hagvangur.is)

## Starfsmaður í fjárhagsdeild Vélasölnnar

Vélasalan óskar eftir starfsmanni í fjárhagsdeild sína. (80% starfshlutfall)

### Helstu verkefni og ábyrgð

- Færsla og gerð bókhalds
- Afstemmingar
- Samskipti við viðskiptavini og birgja
- Aðstoð við uppjör

### Hæfniskröfur:

- Reynsla og þekking af sambærilegu starfi.
- Frumkvæði og sjálfstæði í starfi
- Samstarfs- og samskiptahæfni
- Jákvæðni og rík þjónustulund

Vélasalan er öflugt þjónustufyrirtæki í sjávarútvegi sem sérhæfir sig í innflutningi og sölu á vélum og búnaði í fiskiskip og báta og flestu sem því tilheyri.

Nánari upplýsingar veitir Ingvaldur Gústafsson, [ingvaldur@velasalan.is](mailto:ingvaldur@velasalan.is)

Umsóknarfrestur er til og með 2. júlí nk.

Umsóknir skulu sendar á [ingvaldur@velasalan.is](mailto:ingvaldur@velasalan.is)



## Bifvélavirki óskast

Óskum eftir að ráða bifvélavirki með réttindi eða sambærilega menntun og staðgöða almenna þekkingu á rafkerfum. Upplýsingar í síma 420 6610 og 842 6615



Ævo þjónusta ehf  
Njarðarbraut 17  
Njarðvík

## Microsoft sérfræðingur

Ert þú með MSCE vottun og mikla reynslu og þekkingu á Microsoft lausnum? Viltu starfa á líflegum vinnustað og takast á við fjölbreytt og spennandi verkefni? Þá gæti starf Microsoft sérfræðings hjá Vodafone verið framtíðarstarfið þitt. Starfið felst m.a. í uppsetningu og rekstri á miðlægum Microsoft þjónum og lausnum á borð við Exchange, MS SQL, SharePoint, Lync og VDI.

Allar nánari upplýsingar um starf og hæfniskröfur er að finna á [vodafone.is/storf](http://vodafone.is/storf).

Umsóknarfrestur er til og með 6. júlí næstkomandi.

Vodafone  
Góð samskipti bæta lífið



Ísafjarðarbær

## Skipulags- og byggingarfulltrúi

Umhverfis- og eignasvið Ísafjarðarbæjar auglýsir laust til umsóknar starf skipulags- og byggingarfulltrúa. Nánari upplýsingar um starfið eru á heimasíðu Ísafjarðarbæjar [www.isafjordur.is](http://www.isafjordur.is)

## Fasteignasalan Miklaborg auglýsir eftir solumanni!

Vegna góðrar verkefnastöðu óskum við eftir umsókn um stöðu solumanns. Hæfnisskilyrði eru meðal annars eftirfarandi:

- Hæfni í mannlegum samskiptum
- Sterkt tengslanet
- Metnaður í starfi
- Vinnusemi, sjálfstæði í störfum og skipulagshæfni
- Löggilding er mikill kostur.

Hvetjum konur sem karla til að sækja um.

Í boði er starf með árangurstengdum tekjum á vinnustað í fremstu röð í fasteignasölu.

Umsóknarfrestur er til 16. júlí 2014

og óskast umsóknir sendast á [oskar@miklaborg.is](mailto:oskar@miklaborg.is)

FASTEIGNASALAN 569 7000 Lágmúli 4 [www.miklaborg.is](http://www.miklaborg.is)  
MIKLABORG Óskar R. Harðarson og Jason Guðmundsson, lögilltir fasteignasalar  
- með þér alla leið -

## VILT ÞÚ SPENNANDI OG LÍFLEGT STARF Í FERÐAÞJÓNUSTU?

### Stöðvarstjóri

Bílaleigur Avis og Budget leita að kraftmiklum og drífandi stjórnanda til að stýra leigustöðvum félagsins í Reykjavík. Um er að ræða fjölbreytt og krefjandi starf sem krefst frumkvæði og metnaðar í starfi.

#### Helstu verkefni:

- Dagleg stjórnun og rekstur leigustöðva félagsins í Reykjavík
- Starfsmannamál
- Þátttaka í áætlanagerð og stefnumótun
- Önnur verkefni sem til falla

#### Hæfniskröfur:

- Góðir leiðtogaþæfileikar
- Menntun er nýtist í starfi
- Reynsla af stjórnun skilyrði
- Frumkvæði og árangursdrifni ásamt þjónustulund
- Samskiptafærni og jákvætt viðhorf

Umsóknir sendist á [atvinna@alp.is](mailto:atvinna@alp.is)  
merkt "Stöðvarstjóri".

Umsóknarfrestur er til 6. júlí 2014.



Bílaleiga Avis og Budget er ein stærsta bílaleiga í heimi og starfar í 180 löndum með yfir 5.000 leigustöðvar. Á Íslandi er Avis og Budget ört vaxandi fyrirtæki með leigustöðvar um allt land og geta viðskiptavinir Avis og Budget leigt bíla við öll tækifæri. Hjá Avis og Budget starfar öflugur og reyndur hópur fólks sem vinnur ávallt með þjónustu og áreiðanleika að leidarljósi. Leitast er við að skapa starfsfólki gott starfsumhverfi og aðstöðu en ánægja starfsfólks og viðskiptavina er lykilatriði í velgengni Avis og Budget.

## Hefur þú ástríðu fyrir matargerð?

Lostæti leitast eftir dugmiklum matreiðslumanni í starfsstöð sína í eldhúsi Lostætis á Akureyri. Lostæti er rótgróið, metnaðarfullt og farsælt matreiðslufyrirtæki, eitt stærsta sinnar tegundar á landsbyggðinni.

Skemmtilegur vinnustaður sem býður upp á góðan vinnutíma.

### Hæfniskröfur:

- Fagmenntun er skilyrði og meistaráttindi kostur
- Hæfni í mannlegum samskiptum og rík þjónustulund
- Útsjónarsemi, áreiðanleiki og hæfni til að vinna undir álagi
- Snyrtimennska og hreinlæti
- Góð tölvukunnátta æskileg

Umsóknarfrestur er til og með 13. júlí.

Umsóknarform og nánari upplýsingar um fyrirtækið er að finna á [www.lostaeti.is](http://www.lostaeti.is)/atvinna

Fyrirspurnum svarar Valmundur Pétur Árnason framkvæmdastjóri, [valli@lostaeti.is](mailto:valli@lostaeti.is)



Lostæti / Veislu- og veitingarþjónusta

[www.lostaeti.is](http://www.lostaeti.is)

[lostaeti@lostaeti.is](mailto:lostaeti@lostaeti.is)

s: 455 3700





## Spennandi störf hjá Kópavogsbæ

- Leikskólakennari í leikskólann Dal
- Leikskólakennari í leikskólann Núp
- Stærðfræðikennari í Salaskóla
- Leiðbeinandi í handavinnu fyrir eldri borgara

Nánari upplýsingar og fleiri störf er að finna á vef Kópavogsbæjar

Eingöngu er hægt að sækja um störfin rafrænt á vef Kópavogsbæjar [www.kopavogur.is](http://www.kopavogur.is)

Vakin er athygli á að öll laus störf hjá bænum eru auglýst á [www.kopavogur.is](http://www.kopavogur.is)



Kópavogsbær

[kopavogur.is](http://kopavogur.is)



### Auglýst eftir áhugasömum matreiðslumanni/matráði í dagvinnustarf til að elda fyrir nemendur og starfsfólk, leik- og grunnskóla í Þorlákshöfn.

Í leikskólanum Bergheimum eru um 80 nemendur og í grunnskólanum eru 230 nemendur. Eldhúsið er glæsilegt í nýrri viðbyggingu leikskólans og fullbúið nýjum tækjum. Báðir skólarnir eru lifandi og skemmtilegir vinnustaðir sem vinna skv. skólafestun Ölfuss með einkunnarorðið: „Vinátta, Virðing, Velgengni“ og grænfánastefnu sem gerir þá kröfu að hráefni og nýting matvæla sé í samræmi við stefnuna.

Í Sveitarfélaginu Ölfusi búa um 1900 manns í þéttbýli og dreifbýli. Í Þorlákshöfn er aðstaða eins og hún gerist best; góðir skólar, öflugt og fjölbreytt félagslíf og glæsileg íþróttamiðstöð.

Gert er ráð fyrir að viðkomandi getið hafið störf haustið 2014 eða eigi síðar en um áramótin 2014 - 2015.

### Umsóknarfrestur er til 11. júlí n.k. og skal umsóknum skilað á skrifstofu Sveitarfélagsins Ölfuss, Hafnarbergi 1, 815 Þorlákshöfn

#### Hæfniskröfur:

- Menntun á sviði matreiðslu nauðsynleg
- Þarf að geta unnið matsæðla með næringarútreikningum
- Reynsla í stjórnun eldhúsa er æskileg
- Áhugi á fjölbreyttri og hollri matargerð
- Góð framkoma og rík þjónustulund
- Lipurð og sveigjanleiki í samskiptum
- Snyrtimennska áskilin

#### Helstu verkefni og ábyrgð:

- Matreiðslumaður ber ábyrgð á rekstri mótuneytis, þar með talið innkaupum og vinnuskipulagi þeirra sem starfa í mótuneyti á hverjum tíma.
- Verkefni eru fjölbreytt en auk þess að matreiða hádegismat hefur matreiðslumaður umsjón með morgun- og síðdegiskaffi.
- Matreiðslumaður er oft virkur þátttakandi í ýmsum öðrum viðburðum þar sem matur og kaffi koma við sögu t.d. fundum og öðrum starfstengdum viðburðum.
- Vinnutími er að jafnaði frá kl. 08-16 alla virka daga.

Laun Matreiðslumanns /matráðsgreidd eru skv. kjara-samningi Matvís sjá: <http://www.matvis.is/>

Frekari upplýsingar um starfið gefa Ásgerður Eiríksdóttir leikskólastjóri [asgerdur@olfus.is](mailto:asgerdur@olfus.is) og Halldór Sigurðsson skólastjóri [halldor@olfus.is](mailto:halldor@olfus.is)



## BIRTINGARÁÐGJAFAR Á BETRI STOFU



bestun birtingahús

Hefur þú góða þekkingu á markaðsfræðum? Hefur þú menntun og reynslu af vinnu við nýmiðla og aðra miðla? Við leitum að öflugum fólki til að vinna við framúrskarandi birtingaráðgjöf, skemmtilegum starfsfélögum með góðan skilning á tölfraði, markahópagreiningu og þekkingu á helstu forritum þar að lútandi. Hafðu samband sem fyrst því við göngum hratt frá málum.

Netfangið er: [atvinna@bestun.is](mailto:atvinna@bestun.is)

562 2700 bankastræti 9 101 reykjavík [www.bestun.is](http://www.bestun.is)



## Við leitum að starfsfólki í eftirtalin störf. Bifreiðastjóri - Lagermaður

### Bifreiðastjóri

Við leitum að starfsmönnum til útkeyrslu á vörum fyrirtækisins innan höfuðborgarsvæðisins. Um er að ræða tvö störf, annað tímabundið þar sem skilyrðið er meirapróf og hitt framtíðarstarf en þar sem meirapróf er ekki skilyrði.

#### Hæfniskröfur:

- Reynsla af sambærilegum störfum
- Skipulögð vinnubrögð
- Stundvísi og heiðarleiki
- Lipurð í mannlegum samskiptum

### Lagermaður

Við leitum að starfsmönnum á lager fyrirtækisins að Tunguhálsi 11 til almennra lagerstarfa.

#### Hæfniskröfur:

- Lyftarapróf kostur
- Reynsla af sambærilegum störfum
- Grunnþekking á tölvum
- Skipulögð vinnubrögð
- Stundvísi og heiðarleiki
- Lipurð í mannlegum samskiptum

#### Starfslýsing:

- Almenn lagervinna
- Pantanir og móttaka pantana
- Tiltekt á pöntunum
- Lagertalningar

### Upplýsingar

ÍSAM er eitt stærsta og öflugasta markaðs- og framleiðslufyrirtæki landsins á neytendamarkaði. ÍSAM á og rekur vörumerkin Mylluna, Ora, Frón og Kexsmíðjuna. Hjá ÍSAM starfa yfir 300 manns.

Umsóknir þurfa að berast til starfsmannastjóra á tölvupóstfangið [helga@isam.is](mailto:helga@isam.is) eða bréfléiðis til ÍSAM ehf., Tunguhálsi 11, 110 Reykjavík merkt „starfsmannastjóri“ fyrir 19. júlí 2014.

522 2700

[helga@isam.is](mailto:helga@isam.is)

## Fjölbreytt störf á tæknisviði

Öryggismiðstöðin auglýsir eftir kraftmiklum einstaklingum í spennandi og fjölbreytt störf á tæknisviði.

### Starfsmenn á tæknisviði

Starfið felst í uppsetningu og þjónustu við öryggiskerfi, s.s. innbrotaviðvörðunarkerfi, brunaviðvörðunarkerfi, slökkvikerfi, aðgangsstýringarkerfi og myndavélakerfi.

#### Hæfniskröfur:

- Sveinspróf á sviði rafeindavirkjunar eða rafvirkjunar er æskilegt
- Frumkvæði, stundvísi, þjónustulund og vinnugleði
- Reynsla af sambærilegum störfum er kostur

Umsóknir með ferilskrá skal senda á netfangið [atvinna@oryggi.is](mailto:atvinna@oryggi.is), merkt „Tæknisvið“.

Umsóknarfrestur er til 6. júlí 2014.

Farið verður með allar umsóknir sem trúnaðarmál.

Vakin er athygli á því að allt starfsfólk Öryggismiðstöðvarinnar þarf að skila inn sakavottorði.

Öryggismiðstöðin var stofnuð árið 1995 og býður upp á lausnir í öryggis- og velferðarmálum fyrir fyrirtæki og einstaklinga. Öryggismiðstöðin hefur á síðustu fjórum árum hlotið viðurkenningu VR sem Fyrirmyndarfyrirtæki ársins. Gildi fyrirtækisins eru forysta, umhyggja og traust.



ÖRYGGI VELFERÐ

Sími 570 2400 · [oryggi.is](http://oryggi.is)

Stöndum vaktina allan sólarhringinn



Vífelfell er framsækið markaðs- og þjónustufyrirtæki sem starfar fyrst og fremst á sviði drykkjarvöru. Vörumerkjaflóra Vífelfells samanstendur af mörgum af þekktustu vörumerkjum veraldar og eru vörumerki frá The Coca-Cola Company þar fremst í flokki.

Við bjóðum upp á krefjandi starfsumhverfi þar sem hugvit, þekking og kunnátta starfsmanna gegnir lykilhlutverki. Við leggjum áherslu á markvisst fræðslustarf, gott upplýsingaflæði og tækifæri til starfsþróunar.

**Við leitum að öflugum fólki til starfa á framleiðslusviði í verksmiðju okkar að Stuðlahálsi í Reykjavík. Um er að ræða fjölbreytt störf í umhverfi þar sem miklar kröfur eru gerðar til öryggis-, umhverfis- og gæðastjórnunar. Við leitum að einstaklingum með:**

- Reynslu af störfum í framleiðslufyrirtæki
- Reynslu af og þekkingu á framleiðsluvélum
- Reynslu úr starfsumhverfi þar sem miklar kröfur eru gerðar til öryggis- og gæðamála
- Sjálfstæð og vönduð vinnubrögð
- Sveigjanleika og áreiðanleika
- Jákvætt viðhorf og lipurð í samskiptum

## Vélgæsla

Í starfinu felst m.a. umsjón með framleiðsluvélum, eftirlit með gæðum, skráningar og reglubundið viðhald. Í starfinu felst einnig þríf á tækjum og aðstöðu í lok framleiðslu ásamt breytingu á vélum við skiptingu milli vörutegunda. Æskilegt er að viðkomandi hafi iðnmenntun eða sambærilega reynslu. Reynsla af vinnu við framleiðsluvélur er skilyrði.

## Tæknimenntað fólk í Tæknideild

Tæknideild sinnir fjölbreyttum störfum sem snúa að endurnýjun, rekstri og viðhaldi framleiðslutækja og fasteigna Vífelfells. Við leitum nú að öflugum tæknimanni með reynslu á sviði vélstjórnar eða sambærilegu til eflingar núverandi teymi tæknilegra sérfræðinga. Æskilegt er að viðkomandi hafi menntun á sviði vélfræði eða tæknifræði. Reynsla af viðhaldi og rekstri vélbúnaðar er skilyrði.

## Vaktstjóri

Vaktstjóri er í forsvari fyrir vöktum í framleiðslu. Vaktstjóri er í lykilhlutverki þegar að framleiðslu kemur og í starfinu felst vélgæsla ásamt ábyrgð á daglegu skipulagi og framkvæmd framleiðsluáætlunar. Æskilegt er að viðkomandi hafi iðnmenntun eða sambærilega reynslu. Reynsla af vinnu við framleiðsluvélur og framleiðslustjórnun, þar með talið birgða og tímastjórnun, er skilyrði.

**Gildi Vífelfells eru traust, virðing, frumkvæði og agi.**



Umsóknir óskast fylltar út á [www.vifelfell.is](http://www.vifelfell.is). Umsóknarfrestur er til og með 6. júlí 2014

## Laus störf

### Leikskóli Seltjarnarness

(5959-280/290 [soffia@nesid.is](mailto:soffia@nesid.is))

- Deildarstjóra vantar til starfa með yngri börnum skólans.
- Proskapjálfi, fullt starf.

Í samræmi við jafnréttisáætlun Seltjarnarnesbæjar eru konur jafnt sem karlar hvött til að sækja um störf. Launakjör eru samkvæmt kjarasamningi Sambands íslenskra sveitarfélaga og hlutaðeigandi stéttarféлага. Sjá nánari upplýsingar á heimsíðu Seltjarnarnesbæjar [www.seltjarnarnes.is](http://www.seltjarnarnes.is)



Seltjarnarnesbær

[seltjarnarnes.is](http://seltjarnarnes.is)



Grímsnes- og Grafningshreppur

## Aðstoðarleikskólastjóri Kerhólsskóla

Aðstoðarleikskólastjóri óskast til starfa við leikskóladeild Kerhólsskóla í Grímsnes- og Grafningshreppi.

Í Kerhólsskóla er lögð áhersla á útveru og hreyfingu og að nýta náttúruna til útináms og listsköpunar. Kerhólsskóli hefur nú fengið grænánann í annað sinn.

Leik- og grunnskóladeildir Kerhólsskóla flytja í haust undir sama þak í nýjum og glæsilegum húsakynnum.

### Helstu verkefni og ábyrgð:

Vinna með skólustjóra að daglegri stjórnun leikskólans og skipulagningu leikskólastarfsins. Hefur umsjón með stefnumótun og áætlanagerð leikskóladeildar í samvinnu með skólustjóra. Tekur þátt í þróunarvinnu og faglegri samvinnu leik- og grunnskóladeilda. Samskipti og samvinna við foreldra. Er faglegur leiðtogi leikskólastarfsins.

### Hæfniskröfur:

- Leikskólakennaramenntun, viðbótarmenntun í stjórnun eða kennslureynsla á leikskólástigi æskileg
- Lipurð og sveigjanleiki í samskiptum, frumkvæði í starfi og faglegur metnaður.
- Sjálfstæð og skipulögð vinnubrögð
- Frumkvæði í starfi og faglegur metnaður
- Stundvísi.

### Proskapjálfi

Einnig er auglýst eftir þroskajálfa í 100% starf við leik- og grunnskóladeild.

Ráðið verður í störf frá 15. ágúst nk., eða eftir samkomulagi. Möguleiki á húsnæði. Umsóknarfrestur er til 15. júlí, umsækjendur skili inn starfsferilsskrá og tilgreini umsagnaraðila. Upplýsingar gefur Sigmar Ólafsson skólustjóri í síma 482-2617, 863-0463 eða Heimasíða skólans [www.kerholsskoli.is](http://www.kerholsskoli.is)

## 365 óskar eftir góðu fólki

### Viltu slást í hóp öflugustu blaðamanna landsins?

Okkur vantar blaðamann í dægurmála- og menningardeild fréttastofunnar á vef- og prentmiðla. Í boði er áhugaverð vinna á skemmtilegum vinnustað í stöðugri sókn.

#### Umsækjandi þarf:

- að hafa góða þekkingu á íslensku samfélagi og brennandi áhuga á málefnum liðandi stundar
- að hafa gott vald á íslensku tungu
- að vera fær í mannlegum samskiptum
- að geta unnið undir álagi

Reynsla af fréttamennsku er æskileg en ekki skilyrði.

Nánari upplýsingar um starfið veitir Mikael Torfason, ritstjóri, á netfanginu: [mikael@365.is](mailto:mikael@365.is)

Umsóknarfrestur er til og með 14. júlí.

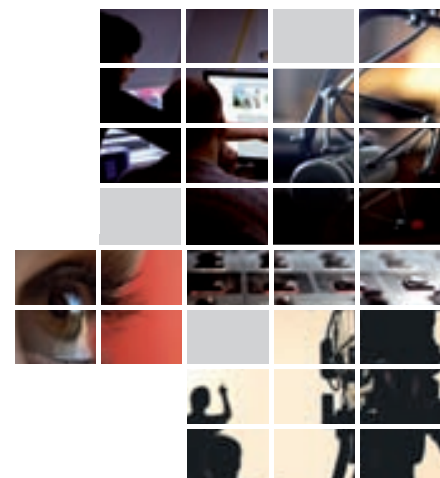



**Starfsmaður óskast  
á hjólbarðaverkstæði og smurstöð  
Reynsla æskileg  
Um framtíðarstarf er að ræða**

Umsóknir berist á  
ellidekk@gmail.com



## Leikskólinn Barnaból Skagaströnd

Leikskólakennarar óskast frá ágúst 2014. Barnaból er tveggja deilda leikskóli með um 35 nemendum. Starfað er skv. kenningum John Dewey og Howards Gardner undir kjörorðinu „*Leyfðu mér að fást við það – þá get ég það*“.

**Umsóknarfrestur er til 18. Júlí 2014.**

Móttaka umsókna og upplýsingar á skrifstofu sveitarfélagsins Túnbraut 1-3 og í sími 455 2700 og hjá Þórunni Bernósdóttur leikskólastjóra gsm 860 2592.

Umsóknareyðublað er á heimsíðu Barnabóls á [www.leikskolinn.is/barnabol](http://www.leikskolinn.is/barnabol)

# AXnorth leitar að sérfræðingi í Dynamics™ AX

AXnorth er þekkingarfyrtæki sem selur þjónustu og lausnir fyrir Dynamics AX hugbúnað frá Microsoft. Verkefni eru að mestu unnin í fjarvinnslu fyrir erlend fyrirtæki. Fyrirtækið hefur starfsstöðvar í Reykjavík, á Akureyri og á Egilsstöðum auk þess að nokkrir starfsmenn vinna heiman frá.

Mikil þekking er innan fyrirtækisins við útfærslu viðskiptalausna sem mun nýtast verðandi starfsmönnum.

Við leitum að einstaklingum til að takast á við ný og spennandi verkefni í vaxandi alþjóðlegu umhverfi.

AXnorth vinnur náið með söluaðila í Bandaríkjunum sem einnig er í hópi hluthafa félagsins.

#### Hæfniskröfur:

- Traust þekking á Dynamics Ax.
- Lipurð í samskiptum og hæfni til að starfa í hóp.
- Góð tök á enskri tungu.
- Þekking á tilvistarsteiði hugbúnaðar.
- Virðing fyrir vinnuferlum.

Í boði er starf hjá framsæknu fyrirtæki sem viðurkennir að ánægðir starfsmenn skila betra verki.

Áhugasamir vinsamlega sendið fyrirspurnir, ásamt ferilskrá á:

Jón Magnússon (jon@axnorth.com) eða Tjörva Hrafnkelsson (tjorvi@axnorth.com).

Trúnaðar verður gætt í meðhöndlun umsókna og fyrirspurna.



AXnorth · Kaupvangur 6, 700 Egilsstaðir · info@axnorth.com · www.axnorth.com



## Starfatorg.is

Laus störf hjá ríkinu og upplýsingar um málefni ríkisstarfsmanna

Starf	Stofnun	Staður	Nr. á vef
Sjúkraliði	LSH, bráðaöldrunarlækningadeild	Reykjavík	201406/511
Aðalvarðstjórar	Ríkislögreglustjóri	Reykjavík	201406/510
Líftöfræðingur	LSH, vísindadeild	Reykjavík	201406/509
Lögreglumenn	Sýslumaðurinn í Borgarnesi	Borgarnes	201406/508
Lögreglumenn	Lögreglustjórinn á Selfossi	Selfoss	201406/507
Nýdokter	Háskóli Íslands, hagfræðideild	Reykjavík	201406/506
Nýdokter	Háskóli Íslands, hagfræðideild	Reykjavík	201406/505
Doktorsnemi	Háskóli Íslands, hagfræðideild	Reykjavík	201406/504
Doktorsnemi í vélaverkfræði	Háskóli Íslands	Reykjavík	201406/503
Lektor í ísl. bókmenntum fyrri alda	Háskóli Íslands, hugvísindasvið	Reykjavík	201406/502
Dósent í menningarsögu	Háskóli Íslands, hugvísindasvið	Reykjavík	201406/501
Sérfræðingur í jarðfræði/jarðeðlisfr.	Háskóli Íslands, Jarðvísindastofnun	Reykjavík	201406/500
Aðjunkt í lífeðlisfræði	Háskóli Íslands, heilbr.vísindasvið	Reykjavík	201406/499
Stuðningsfulltrúi	Menntaskólinn í Kópavogi	Kópavogur	201406/498
Reiðkennari	Háskólinn á Hólum	Sauðárkrókur	201406/497
Umsjónarmaður dreifnáms	Fjölbrautaskóli Norðurlands vestra	Hólmavík	201406/496
Sérfræðilæknir	LSH, bráðalækningar	Reykjavík	201406/495
Ritari	LSH, smitsjúkdómadeild	Reykjavík	201406/494
Hjúkrunarfræðingar	LSH, smitsjúkdómadeild A7	Reykjavík	201406/493
Lyfjafræðingur	Sjúkrahúsið á Akureyri	Akureyri	201406/492
Sálfræðingur	Heilsugæslan Mjódd	Reykjavík	201406/491
Deildarlæknar	LSH, lyflækningar krabbameina	Reykjavík	201406/490
Hjúkrunarfræðingur	LSH, bráðaöldrunarlækningadeild	Reykjavík	201406/489
Framhaldsskólakennari	Fjölbrautaskólinn í Garðabæ	Garðabær	201406/488
Verkfræðingur	Vegagerðin, hönnunardeild	Akureyri	201406/487
Sérfræðingur í öldrunarlækningum	Sjúkrahúsið á Akureyri	Akureyri	201406/486
Formaður kæruneftdar útl.mála	Innanríkisráðuneytið	Reykjavík	201406/485

# www.vinna.is



ÞJÓNUSTUVER HAFNARFJARDARBÆJAR  
STRANDGATA 6  
220 HAFNARFJÖRÐUR  
SÍMI 585 5500  
FAX 585 5599

## Skólaskrifstofa Hafnarfjarðar Lausar stöður í leikskólum Hafnarfjarðar

**Álfaberg** (555 3021 alfaberg@hafnarfjordur.is)  
• Leikskólakennari

**Álfasteinn** (555 6155 alfasteinn@hafnarfjordur.is)  
• Deildarstjóri  
• Leikskólakennari

**Hlíðarberg** (579 4300 hliðarberg@hafnarfjordur.is)  
• Deildarstjóri  
• Leikskólakennari  
• Proskapjálfi

**Hlíðarendi** (555 1440 hliðarendi@hafnarfjordur.is)  
• Leikskólakennari

**Hraunvallaskóli** ( 590 2881 sigrunk@hraunvallaskoli.is)  
• Deildarstjóri  
• Leikskólakennari  
• Sérkennari  
• Proskapjálfi

**Hvammur** (565 0499 hvammur@hafnarfjordur.is)  
• Leikskólakennari  
• Sérkennari  
• Proskapjálfi

**Brekkuhvammur** (5654493 brekkuhvammur@hafnarfjordur.is )  
• Leikskólakennari

**Stekkjars** (517 5920 stekkjars@hafnarfjordur.is)  
• Leikskólakennari  
• Sérkennari  
• Proskapjálfi

**Tjarnarás** (565 9710 tjarnaras@hafnarfjordur.is)  
• Leikskólasérkennari  
• Sérkennari/proskapjálfi  
• Aðstoð í eldhúsi

**Vesturkot** (565 0220 vesturkot@hafnarfjordur.is)  
• Deildarstjóri, afleysing  
• Leikskólakennari

Allar upplýsingar veita skólustjórar viðkomandi skóla. Umsækjendum er bent á heimasíður skólanna til að kynna sér stefnur og starfsemina nánar. Karlar jafnt sem konur eru hvattir til að sækja um störf.

**Umsóknarfrestur er til 8. júlí 2014.**

Fræðslustjórinn í Hafnarfirði.



Teledyne Gavia ehf. specializes in the manufacturing of Autonomous Underwater Vehicles. Teledyne Gavia is owned by the US company Teledyne Technologies; for more information visit our website at [www.teledynegavia.com](http://www.teledynegavia.com)

## Teledyne Gavia is seeking a Field Support Engineer who will provide both internal and external customer support for Gavia Autonomous Underwater Vehicles

### Position:

- Conduct Acceptance tests for Gavia vehicles, both in Iceland and abroad
- Provide technical support to Gavia users
- Provide on-site operational support to customers
- Conduct Gavia training courses

### Education and qualification:

- Degree in Engineering or equivalent
- Excellent technical knowledge
- Excellent communication skills
- Experience working at sea or marine equipment preferred
- Ability to travel up to 50%
- Must be able to work in a fast paced and international environment.
- Excellent computer skills

Please send a current CV to [asteingrimsson@teledyne.com](mailto:asteingrimsson@teledyne.com) on or before 13th of July.

## STÖRF HJÁ GARÐABÆ

### Álftanesskóli

- þroskaþjálfari

Nánari upplýsingar á vef Garðabæjar, [www.gardabaer.is](http://www.gardabaer.is)



## LAGER/ÚTKEYRSLA

Heildverslun á höfuðborgarsvæðinu óskar eftir að ráða traustan og duglegan starfsmann í fullt starf. Vinnutími er kl: 08.30 – 17.00 alla virka daga.

Um er að ræða snyrtilega smávöru.

Reyklaus vinnu-staður.

Við leitum að einstaklingi sem er:

- nákvæmur
- heiðarlegur
- stundvís
- hraustur
- og hefur:
- frumkvæði
- þjónustulund
- tölvukunnáttu

Vinsamlegast skilið inn umsókn á [box@frett.is](mailto:box@frett.is) fyrir fimmtudag 3. júlí nk. merkt: „Lager-2806“.

[www.kronan.is](http://www.kronan.is)

# Vaktstjóri

## Lausar eru til umsóknar stöður vaktstjóra í Krónunni Bíldshöfða og Krónunni Mosfellsbæ

### Hæfniskröfur:

- Sjálfstæð og skipulögð vinnubrögð
- Tölvukunnáttu til að leysa dagleg verkefni í Outlook, Excel og Navision
- Góðir samskiptahæfileikar og þjónustulund

### Starfslýsing:

- Þjónusta við viðskiptavinum
- Verkstjórnun og þjálfun starfsfólks
- Ábyrgð og umsjón með fjármunum
- Vera staðgengill verslunarstjóra í fjarveru hans

### Vinnutími:

Vinnutími í þessum verslunum er kl. 07-16 aðra hvora viku og kl. 12-21 hina vikuna.

Einnig er unnið þriðju hverja helgi kl. 07-17

Umsóknarfrestur er til 06. júlí 2014

## Laus er til umsóknar staða vaktstjóra í Krónunni Hvaleyraþraut

### Hæfniskröfur:

- Sjálfstæð og skipulögð vinnubrögð
- Tölvukunnáttu til að leysa dagleg verkefni í Outlook, Excel og Navision
- Góðir samskiptahæfileikar og þjónustulund

### Starfslýsing:

- Þjónusta við viðskiptavinum
- Verkstjórnun og þjálfun starfsfólks
- Ábyrgð og umsjón með fjármunum

### Vinnutími:

Vinnutími kl. 07-15 aðra hvora viku og kl. 15-22 hina vikuna. Einnig er unnið aðra hverja helgi frá kl. 07-15 eða kl. 15-22

Umsóknarfrestur er til 06. júlí 2014

Sótt er um störf á [www.kronan.is](http://www.kronan.is)

**KRONAN**

- óskar eftir þér!



## Stjórn Héraðssambands Vestfjarða (HSV) auglýsir eftir framkvæmdastjóra.

HSV er með starfssvæði í Ísafjarðarbæ og Súðavíkurbæ og hefur 18 virk aðildarfélög innan sinna vébanda. Sambandið vinnur náið með sveitarfélögum tveimur að uppbyggingu íþróttamála á svæðinu ásamt því að vinna með aðildarfélögum að framgangi einstakra íþróttageina.

Framkvæmdastjóri er starfsmaður stjórnar HSV og ber ábyrgð á daglegum rekstri ásamt samskiptum við sveitarfélög, aðildarfélög og aðra hagsmunaaðila innan íþróttahreyfingarinnar.

### Helstu verkefni:

- Umsjón með rekstri HSV ásamt áætlunargerð.
- Eftirfylgni með framkvæmd íþróttaskóla HSV.
- Samskipti við Ísafjarðarbæ og eftirfylgni með framkvæmd samninga við bæjarfélagið.
- Samskipti við aðildarfélög HSV.
- Samskipti við UMFÍ, ÍSÍ og sérsambönd.
- Samskipti við stjórn HSV.

### Starfsmaðurinn sem við erum að leita að þarf:

- Háskólagráðu sem nýttist í starfi.
- Reynslu af rekstri.
- Að elska íþróttir.
- Að vera skipulagður.
- Að geta komið fyrir sig orði í ræðu og riti.
- Að vera jákvæður og með ríka þjónustulund.
- Að vera tölvufær og geta unnið í helstu skrifstofuforritum ásamt því að hafa grunnþekkingu í að vinna með heimasiðum

### Með umsókn skulu eftirfarandi gögn fylgja:

- Afrit af prófskírteinum.
- Meðmæli eða umsagnir um fyrri störf umsækjanda.

Æskilegt er að viðkomandi geti hafið störf 1. ágúst. Stjórn HSV áskilur sér rétt til að hafna öllum umsóknum.

Umsóknir skulu berast á netfangið [hsv@hsv.is](mailto:hsv@hsv.is) eða í pósthólf 90 - 400 Ísafjörður.

Umsóknarfrestur er til og með 15. júlí.



## RAFEINDAVIRKI **Brúin** ...brúar miðin

Óskum eftir að ráða rafeindavirkja eða tæknimenntaðan aðila í vinnu við að þjónusta siglingar- og fiskileitartæki og annan tengdan búnað.

Brúin ehf starfar í þjónustu við sjávarútveg og er með starfstöð á Akureyri. Óskað er eftir vönum aðila sem getur unnið sjálfstætt og í teymi með öðrum.

Nánari upplýsingar veitir Finnur í netfangið [finnur@bruin.is](mailto:finnur@bruin.is)  
Umsóknir skulu sendar á netfangið [finnur@bruin.is](mailto:finnur@bruin.is) fyrir 14. júlí 2014 eða í pósti á: Brúin ehf. Baldursnesi 4, 603 Akureyri.

## CAPACENT RÁÐNINGAR

Ráðgjafar Capacent Ráðninga búa yfir víðtækri þekkingu á íslensku atvinnulífi og veita bæði fyrirtækjum og einstaklingum persónulega þjónustu þar sem fyllsta trúnaðar er gætt.

Umsækjendur og atvinnurekendur - kynnið ykkur þjónustuna á heimasíðu okkar, [www.capacent.is](http://www.capacent.is)

capacent

# Eru þér allir vegir færir?

Starf forritara í tölvudeild IKEA er laust. Undir starfið fellur rekstur og smíði heimasíðu IKEA, ýmis gagnavinnsla upp úr gagnagrunnum og annað því tengt.

### Æskileg menntun/þekking:

- HTML
- Ruby on Rails
- Java Script
- Apache
- Nginx
- MySQL
- MS SQL
- GIT
- Samþætting kerfa

### Hæfniskröfur og eiginleikar:

- Góður skilningur á smíði og rekstri á vefum
- Sjálfstæð vinnubrögð
- Samskiptahæfni
- Jákvæðni
- Samviskusemi
- Drifkraftur
- Þjónustulund



Áhugasamir eru beðnir að fylla út umsókn á heimasíðu IKEA, [www.IKEA.is](http://www.IKEA.is), fyrir 13. júlí 2014. Nánari upplýsingar um starfið veitir Ölvir S. Sveinsson, [olvir.sveinsson@IKEA.is](mailto:olvir.sveinsson@IKEA.is)



IKEA á Íslandi er rótgróið fyrirtæki þar sem um 250 manns starfa innan um hönnun á heimsvísu. Fylltu út umsókn á [www.IKEA.is](http://www.IKEA.is) ef þú hefur áhuga á að slást í hópinn.



## STRÁ

Starfsemi STRÁ ehf. býr að aldarfjórðungs reynslu og þekkingu á sviði starfsmanna- og ráðningarmála en stofan hefur unnið fyrir mörg helstu og leiðandi fyrirtæki landsins um árabíl.

Rík áhersla er lögð á trúnað varðandi vörslu gagna og upplýsinga bæði gagnvart umsækjendum, sem og vinnuveitendum.

Ánægðir viðskiptavinir til margra ára hafa notið þjónustu STRÁ, en stofan hefur jafnframt umsjón með ráðningum í sérfræði- og stjórnunarstöðum.

[www.stra.is](http://www.stra.is)



## Til hvers að auglýsa ?

Ef þú auglýsir sjálf-/ur eftir starfsmanni eyðir þú verulegum tíma í úrvinnslu innsendra umsókna.

Okkar styrkur er öflugur gagnabanki og yfir tveggja áratuga reynsla við að þjónusta fyrirtæki við leit að starfsmanni.

Sparaðu þér tíma, kostnað og fyrirhöfn - leitaðu aðstoðar fagmanna með langvarandi reynslu af ráðningarmálum.

STRÁ Starfsráðningar ehf. - Suðurlandsbraut 30 - sími 588-3031  
[stra@stra.is](mailto:stra@stra.is) - [gudny@stra.is](mailto:gudny@stra.is) - [www.stra.is](http://www.stra.is)



## Fjölskylduráðgjafi í Hlíðarskóla

Hlíðarskóli, Skjaldarvík, 601 Akureyri, óskar eftir að ráða Fjölskylduráðgjafa í 100% starf frá og með 01. ágúst 2014.

Hlíðarskóli er sérskóli innan grunnskólakerfis Akureyrar. Hann er staðsettur í Skjaldarvík, 5 km norðan Akureyrar í yndislegu og gefandi umhverfi. Hlíðarskóli er fyrir börn í verulegum vanda og fjölskyldur þeirra, nemendur sem eiga við vanda að stríða sem gerir þeim erfitt að dafna, líða vel og stunda árangursríkt nám í almennum grunnskóla. Má þar nefna t.d. félags- og tilfinningaleg vanda, hegðunar- og aðlögunarvanda, samskiptavanda, vanda á einhverfurófinu, sértæka námserfiðleika og skerðingar af ýmsum toga

Nánari upplýsingar um starfið er að finna á heimasíðu Akureyrarbæjar, [www.akureyri.is](http://www.akureyri.is) þar sem sótt er um rafrænt.

**Umsóknarfrestur er til og með 14. júlí 2014**

**Akureyri**  
ÖLL LÍFSGÖGNUM  
Akureyrarbær · Geislagata 9 · Sími 460 1000 · Bréfasími 460 1001

## Húsnæði til leigu

# Verzlunarhúsnæði á Skólavörðustíg

Skólavörðustígur 1a, 50 fermetra verzlunarhúsnæði á jarðhæð, er til leigu.

Vegna takmarkana (kvóta) sem skipulagssambýktir um fjölbreytileika reksturs í miðborginni kveða á um er rekstur spilakassa, veitingarekstur og sambærileg starfsemi ekki leyfð í þessu rými.

Húsnæðið verður til sýnis þriðjudaginn 1. júlí kl. 13 - 14.

Tilboðum um leiguverð ásamt upplýsingum um fyrirhugaða nýtingu hússins skal skila í þjónustuver Reykjavíkurborgar, Borgartúni 12-14 fyrir kl. 16.00 fimmtudaginn 3. júlí 2014.

Nánari upplýsingar á vef Reykjavíkurborgar <http://reykjavik.is/sala-og-leiga-eigna>

[www.reykjavik.is/leiga](http://www.reykjavik.is/leiga)

# ÚTBOÐ

Útboð 15674  
Ríkiskaup f.h. Isavia ohf. óska eftir tilboðum í verkið:

## Keflavíkurflugvöllur, Flugvélastæði og tengivegur, „Pad 55 og 57“ Jarðvinna og yfirborðsfrágangur 1. áfangi

Verkið felst í að gera tengiveg milli flughlaðs og flugvélastæða (að stæði 55) og stækkun á flugvélastæðunum (55 og 57). Auk jarðvinnu og malbikunar þarf að leggja ídráttarrör fyrir kapla, leggja jarðstrengi, koma fyrir tengibrunnnum í skurði og setja upp götulýsingu. Steypa þarf undirstöður fyrir tvö ljósamöstur, rennu í malbikskant og plötu yfir olíulagnir og koma fyrir undirstöðum fyrir akbrautarljós.

**Helstu magntölur eru:**

Burðarlög	4850 m <sup>3</sup>
Malbik	1850 tonn
Steypa	110 m <sup>3</sup>
Skurðir	1200 m
Brunnar	15 stk

**Verkinu skal vera að fullu lokið 15. október 2014.**  
Nánari upplýsingar er að finna í útboðsgögnum sem eru aðgengileg á vef Ríkiskaupa, [www.rikiskaup.is](http://www.rikiskaup.is). Tilboð verða opnuð í viðurvist þeirra bjóðenda sem þess óska 8. júlí 2014 kl. 11:00 hjá Ríkiskaupum, Borgartúni 7C, 105 Reykjavík.

Borgartúni 7c, 105 Reykjavík  
Sími 530 1400  
[www.rikiskaup.is](http://www.rikiskaup.is)

**RÍKISKAUP**



## FORNVÉLAFÉLAG ÍSLANDS

# Aðalfundur

verður haldinn mánudaginn 14. júlí kl. 20:00, í viðgerðaraðstöðu fyrir gamlar vélar í fjósinu á Blikastöðum - 271 Mosfellsbæ. Venjuleg aðalfundarstörf.

*Stjórnin*

FRUM - [www.frum.is](http://www.frum.is)



## MOSFELLSBÆR

# ÚTBOÐ

### Breyting og stækkun skólalóðar við Æðarhöfða

Umhverfissvið Mosfellsbæjar óskar eftir tilboðum í breytingu og stækkun skóla- og leikskólalóðar við Æðarhöfða.

**Í breytingunum felst m.a.:**

- Fullnaðarfrágangur á yfirborði
- Flutningur og niðursetning leiktækja og girðinga
- Gerð beða og plöntun trjáa og runna
- Gerð drumbaleiktækja
- Leggja vinnulóða umhverfis leiksvæði

Frágangi á nærsvæði skal vera lokið 20. ágúst 2014 og verkinu í heild sinni eigi síðar en 1. október 2014.

Útboðsgögn á geisladiski, verða afhent í afgreiðslu bæjarskrifstofu Mosfellsbæjar, Þverholti 2, frá og með mánudeginum 30. júní 2014.

Tilboðum skal skila á sama stað eigi síðar en þriðjudaginn 15. júlí 2014, kl. 14.00, þar sem þau verða opnuð að viðstöddum þeim bjóðendum sem þess óska.

**Umhverfissvið Mosfellsbæjar**

Þverholti 2 • 270 Mosfellsbær  
Sími 525 6700 • [mos@mos.is](mailto:mos@mos.is) • [www.mos.is](http://www.mos.is)

VIRÐING • JÁKVÆÐNI • FRAMSÆKNI • UMHYGGJA



## MOSFELLSBÆR

# ÚTBOÐ

### Mosfellsbær óskar eftir tilboðum í eftirfarandi verk:

#### Tunguvegur Kvislartunga – Vogatunga

Verkið felst í að leggja nýjan Tunguveg frá Kvislartungu að Vogatungu alls um 0,7 km. Tunguvegur verður 7 m breiður með 6 m breiða akbraut. Til hliðar við Tunguveg á að leggja 3 m breiðan hjóla- og göngustíg.

#### Skeiðholt Hringtorg við Þverholt

Verkið felst í að gera hringtorg á gatnamótum Skeiðholts og Þverholts ásamt að ganga frá tengingum við hringtorgið.

Helstu magntölur eru:

- Uppgröftur 26.800 m<sup>3</sup>
- Fylling 25.500 m<sup>3</sup>
- Malbikur 10.800 m<sup>2</sup>

**Athugið að um eitt verk er að ræða á tveimur stöðum en öllum framkvæmdum skal vera að fullu lokið 1. Júlí 2015.**  
Útboðsgögn verða afhent á bæjarskrifstofum Mosfellsbæjar Þverholti 2, 2. hæð, frá og með mánudeginum 30. Júní næstkomandi.

Tilboð verða opnuð á sama stað að viðstöddum þeim tilboðsgjöfum sem þess óska þann 12. Ágúst 2014 kl. 11:00.

**Umhverfissvið Mosfellsbæjar**

Þverholti 2 • 270 Mosfellsbær  
Sími 525 6700 • [mos@mos.is](mailto:mos@mos.is) • [www.mos.is](http://www.mos.is)

VIRÐING • JÁKVÆÐNI • FRAMSÆKNI • UMHYGGJA



## Forval vegna skipulags og umhverfishönnunar við Landmannalaugar

Sveitarfélagið Rangárþing ytra efnir til forvals fyrir hugmyndasamkeppni um skipulag og hönnun Landmannalaugasvæðisins í samvinnu við Umhverfisstofnun og Félag íslenskra landslagsarkitekta.

**Á svæðinu er m.a. gert ráð fyrir:**

- Aðstöðu Umhverfisstofnunar ásamt gisti, veitingaþjónustu ofl.
- Tjaldsvæði ofl.
- Aðkomusvæði, bílastæði og rútustæði
- Endurbættu stígakerfi
- Endurbættri aðstöðu tengd náttúruleg ofl.

Valdir verða 3 - 4 hópar til þátttöku í samkeppninni og mun hver um sig fá greitt fyrir tillögur sínar að ákveðinni upphæð. Skil í samkeppni verða um miðjan nóvember.

Nánari upplýsingar um skil á forvalsgögnum, framkvæmd og val á þátttakendum er að finna á vef sveitarfélagsins ([www.ry.is](http://www.ry.is)), Félags íslenskra landslagsarkitekta ([www.fila.is](http://www.fila.is)) og Hönnunarmiðstöð Íslands ([www.honnunarmidstod.is](http://www.honnunarmidstod.is)). Skil á forvalsgögnum er fyrir kl. 16.00 þann 10. júlí 2014.

**Skipulags- og byggingarfulltrúi Rangárþings ytra**



## FJÁRFESTING

### FASTEIGNASALA EHF

Sími 562 4250  
Óskar Þór Hilmarsson  
Löggiltur fasteignasali

Borgartún 31 - 105 Reykjavík - [www.fjarfesting.is](http://www.fjarfesting.is) - [fjarfesting@fjarfesting.is](mailto:fjarfesting@fjarfesting.is)

## 17. Júnítorð 3, íbúð 0105

**OPIÐ HÚS** **50 ára og eldri**



**Opið hús í dag á milli 15:00 og 15:30**

Glæsileg 107,5 fm. 3ja herb. íbúð á 1. hæð með stæði í bílageymslu. Íbúðin að 17. Júnítorgi 3 í Garðabæ, húsi ætlað fólki 50 ára og eldri. Vandaðar innréttingar, fataskápar og hurðir úr eik. **Kristín sýnir íbúðina í dag, laugardag, á milli 15:00 og 15:30**  
Uppl. í síma 893-4248.

## INDRÍÐASTAÐIR ( DYRHOLT ) SKORRADALSHREPP



**GOTT TÆKIFÆRI Í FERÐAÞJÓNUSTUNNI EÐA FYRIR FÉLAGASAMTÖK FYRIR SÍNA SKJÓLSTÆÐINGA.**  
4 vel staðsett sumarhús, skráð gistihús með heitum potti, rafmagn og heitu vatni, hvert hús er ca 34 fm. 7 ha eignarland með tjald- og húsbílaaðstöðu, rafmagn og þjónustuhús á svæðinu.

**HEIMILD FYRIR FLEIRI HÚS Á SVÆÐINU**  
Góðir tekjumöguleikar fyrir duglega aðila. Eigandinn getur skoðað eignaskipti á minni eða stærri fasteignum

**allar nánari uppl veitir Kristberg í síma 892-1931**

# LANDMARK

FASTEIGNASALA  
ÍRIS HALL - Löggiltur fasteignasali

**SÍMI 512 4900 - BOLHOLT 4 - LANDMARK.IS**



# Klettháls 1

## Glæsilegt húsnæði

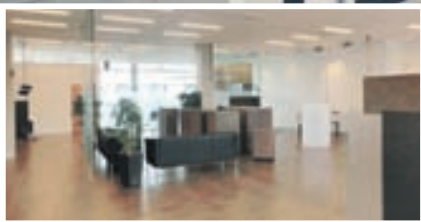

Nýlegt, glæsilegt og vandað 514 fm skrifstofu- og atvinnuhúsnæði á götuhæð með mikilli lofthæð. Rýmið er innréttað á smekklegan hátt og skiptist í bjart og opið rými, starfsmannaaðstöðu með snyrtingum og skápum, sturtu og eldhúsi. Þá er einnig bakrymi sem er opið að hluta ásamt þremur skrifstofum og fundarherbergi. Gott aðgengi og góð bílastæði. **V. 100 m. 4278**

### Upplýsingar gefa:

Reynir Björnsson lögg.fasteignas. í síma 895 8321  
Viðar Böðvarsson lögg.fasteignas. í síma 694 1401



588 9090 · www.eignamidun.is · Síðumúla 21 · 108 Reykjavík



Laugavegur 170, sími 552 1400, fold@fold.is



GARÐATORGI 7  
210 GARÐABÆ  
Sími : 545-0800  
gardatorg@gardatorg.is  
www.gardatorg.is

Þóroddur S. Skaptason lögg. fasteignasali



## Jörðin Ásmúli í Ásahreppi Rangárvallasýslu

Góður húsakostur: 139.3 m<sup>2</sup> íbúðarhús, 30 fm gestahús.  
32 hesta hesthús og reiðskemma.  
42,37 ha jörð vel gróin, tún og beitiland.  
Möguleiki á sumarhúsaloðum við Hrútsvatn.  
Falllegt útsýni m.a. til Heklu og Eyjafjallajökuls.

Verð 77 millj. Sölumaður: Þóroddur s-868-4508



Sími 562 4250  
Óskar Þór Hilmarsson  
Löggiltur fasteignasali

Borgartún 31 - 105 Reykjavík - www.fjarfesting.is - fjarfesting@fjarfesting.is

## Vegmúli 120 fm Götuhæð



Til leigu ca 120 fm götuhæð.  
Hentar vel sem hárgreiðslu- eða snyrtistofa

Guðjón s. 846-1511



STAKFELL.IS | 535 1000 | GRUNNUR AÐ GÓÐU LÍFI

LÖGGILTIR FASTEIGNASALAR: Aðalheiður Karlsdóttir | Berta Bernburg | Grétar Haraldsson

## JÖRD TIL SÖLU

### JÖRD TIL SÖLU Í AUSTUR LANDEYJUM - SKIPTI MÖGULEG Á MINNI EIGN -



Litla-Hildisey er afar hentug til hverskyns jarðyrkju og búskapar enda staðsett á einu frjósamasta akuryrkjussvæði landsins. Jörðin er um 104 hektarar þar af 47 hektarar ræktuð tún. Frábær jörð til hrossaræktar og með góðum húsakosti. **Verð: 69,5 M.**  
Nánari upplýsingar veittar á Stakfelli í síma 535 1000 - stakfell@stakfell.is



STAKFELL.IS | 535 1000 | GRUNNUR AÐ GÓÐU LÍFI

LÖGGILTIR FASTEIGNASALAR: Aðalheiður Karlsdóttir | Berta Bernburg | Grétar Haraldsson

## Byggingalóð

Glæsileg byggingarlóð á fallegum útsýnisstað á Seltjarnarnesi. Um er að ræða lóð undir einbýlishúsi á besta stað með frábæru sjávarútsýni.



Lóðin er 861 fm. að stærð, staðsett í grónu hverfi og er til afhendingar strax. **Nánari upplýsingar veittar Þorlákur Ómar gsm 820 2399 eða stakfell@stakfell.is**

SKÚLATÚNI 2 | 105 RVK | stakfell@stakfell.is | FÉLAG FASTEIGNASALA

## TIL SÖLU



Til sölu 57m<sup>2</sup> nýtt sumarhús ásamt útigeymslu. Húsið er fullbúið að utan, panelklætt að innan pípuögn þ.e.a.s neysluvatnslögn og lögn fyrir ofnum ásamt full búinni rafögn. Það sem vantar eru gólfefni, innréttingar, hreinlætistöki og hurðir. Húsið er staðsett að Eyravegi 32 Selfossi og er tilbúið til flutnings.



TILBOÐ ÓSKAST

Sími 6601166 Póstfang arvirking@arvirking.is

## INDRIÐASTAÐIR ( DYRHOLT ) SKORRADALSHREPP



### GOTT TÆKIFÆRI Í FERÐAÞJÓNUSTUNNI EÐA FYRIR FÉLAGASAMTÖK FYRIR SÍNA SKJÓLSTÆÐINGA.

4 vel staðsett sumarhús, skráð gísthús með heitum potti, rafmagn og heitu vatni, hvert hús er ca 34 fm. 7 ha eignarland með tjald- og húsbílaaðstöðu, rafmagn og þjónustuhús á svæðinu.

### HEIMILD FYRIR FLEIRI HÚS Á SVÆÐINU

Góðir tekjumöguleikar fyrir duglega aðila. Eigandinn getur skoðað eignaskipti á minni eða stærri fasteignum

allar nánari uppl veittir Kristberg í síma 892-1931

# LANDMARK

FASTEIGNASALA  
ÍRIS HALL - Löggiltur fasteignasali

SÍMI 512 4900 - BOLHOLTI 4 - LANDMARK.IS

## Seljaland -

### Sölusýningar alla helgina og næstu daga

53 fm sumarhús í landi Seljalands vestan við Apavatn. Húsið er á 1850 fm eignarlandi. Innbý fylgir með. Eigandi verður á staðnum næstu daga S: 868-4383. Kort m. staðsetningu má finna á Sumarhúsasalan.is



Eignin skiptist í stofu með opnu eldhúsi m. skápainnréttingu og ísskáp sem fylgir. Tvö svefnherbergi með kojum og eitt hjónaherbergi. Baðherbergi m. sturtu. Geymsluskúr sem innangengt er í frá palli. Kalt vatn og rafmagn í húsi. Gróðurvaxin lóð. **V. 9,9 milljónir. Uppl. Jón Rafn S: 695-5520**



Jón Rafn Valdimarsson  
Löggiltur fasteignasali  
s. 695-5520 / 588-4477

Valhöll fasteignasala - S: 588-4477  
Ingólfur Gissurarsson l.g.f.





**Sveinn Eyland**  
Löggiltur fasteignasali  
Sími 690 0820



**Magnús Einarsson**  
Löggiltur fasteignasali  
Sími 897 8266

# AUSTURKÓR 15 - 33, KÓPAVOGI

**- MÖGULEIKI ER Á ALLT AÐ 90% LÁNI VEGNA KAUPA -**

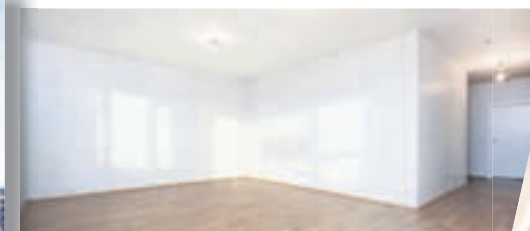

**SÖLUSÝNING SUNNUDAG**  
**29. JÚNÍ KL.17:00 -17:30**

- Bjartar og vel skipulagðar 114 fm 4ra herb. Íbúðir á glæsilegum útsýnisstað.
- Íbúðir eru afhentar fullbúnar með innréttingum og gólfefnum.
- Sérinnangangur og suður-svalir / suður-garður með íbúðum.
- Afhending íbúða: MAÍ – DES 2014.
- **Verð frá kr: 35.9.- millj.**

**Landmark leiðir þig heim!**

## LANDMARK

FASTEIGNASALA

Sími 512 4900

landmark.is

Íris Hall, löggiltur fasteignasali

\* Starfsemi Landmark byggir á öflugum mannauði sem veitir afburðapjónustu! Okkur er sönn ánægja að sjá um þín fasteignaviðskipti – þú hringir við seljum!

## Við seljum ekki bara hús, við finnum þér nýtt heimili

**OPIÐ HÚS SUNNUDAGINN 29. JÚNÍ FRÁ 14:00-15:00**

### Bjarkarás 5

Hvalfjarðarsveit	
Tegund:	Einbýlishús
Stærð:	217,7 m <sup>2</sup>
Svefnherbergi:	4
Verð:	38.000.000
Sölufulltrúi Inga s: 897-6717	
inga@husaskjol.is	



Dreymir þig um að eignast hús í sveit en vera samt nálægt höfuðborginni, þá er þetta gullið tækifæri!!  
Fallegt einbýli á einni hæð á 1. hektara lóð til sölu í Hvalfjarðarsveit. Húsið er 172,7 fm ásamt 45 fm. bílskúr = 217,7 fm. Eignandi verður á staðnum og tekur á móti áhugasömum. Ekið upp Leirársveitarveg (504) og beygt inn til vinstri á öðrum afleggjara frá gatnamótum.

**OPIÐ HÚS SUNNUDAGINN 29. JÚNÍ FRÁ 14:00-15:00**

### Berugata 10

310 Borgarnes	
Tegund:	Einbýlishús
Stærð:	212 m <sup>2</sup>
Svefnherbergi:	3
Verð:	25.900.000
Sölufulltrúi Inga s: 897-6717	
inga@husaskjol.is	



**\*\*\* YFIRTKANLEG LÁN FRÁ ÍBÚÐALÁNASJÓÐI\*\*\***

Eign sem býður upp á mikla möguleika. Er tilvalið fyrir ferðapjónustuna, eða bara að búa í því. Forstofa, stofa, eldhús, 2 baðherbergi, annað með sturtu, hitt með þvottaðstöðu. 3 svefnherbergi, svefnloft/vinnu-aðstaða, geymsla og stór bílskúr. Húsinu fylgir stór lóð.

**OPIÐ HÚS SUNNUDAGINN 29. JÚNÍ FRÁ 14:00-15:00**

### Eyjavegur 4

Bláskógarbyggð	
Tegund:	Sumarbústaður.
Stærð:	59,7 m <sup>2</sup>
S.Herbergi:	2 + svefnloft
Verð:	14.900.000
Sölufulltrúi Rósa M.s: 8937969	
rosamargret@husaskjol.is	



Bústaður í návígi við eina af náttúruperlum Íslands „Geysi“. Fallegur golfvöllur í göngufæri. Draumastaður náttúruunandans og golfarans. Sól pallur og heitur pottur. 2 úti geymslur á palli. Sölufulltrúi verður á staðnum og tekur á móti áhugasömum. Ekið framhjá Hótel Geysi, nokkra metra meðfram golfvöllinum síðan er beygt til hægri í gegn um golfvöllinn. Bústaðurinn er fyrsta húsið þegar ekið er niður frá golfvöllinum.

**OPIÐ HÚS SUNNUDAGINN 29. JÚNÍ FRÁ 14:00-15:00**

### Hallkelshólar 76

Grímsnesi	
Tegund:	Sumarhús
Stærð:	74,9 m <sup>2</sup>
Svefnherbergi:	3
Verð:	19.500.000
Sölufulltrúi Inga s: 897-6717	
inga@husaskjol.is	



Virkilega fallegur og vel hannaður 74,9 fm. sumarhús á Grímsnesinu. Öll svefnherbergin eru í einum hluta og stofa og eldhús í öðrum hluta hússins. Ca. 60 fm. pallur með nýlegum (2013) rafmagnsnuddpotti. Góð leikaðstaða fyrir börnin með mini gólfi o.fl.er á svæðinu. Örstutt er í gólfvelli. Lóðin er 8000 fm. og er leigulóð. Eignandi verður á staðnum og tekur á móti áhugasömum. Hringið í síma 822-2965 til að láta opna rafmagnshlið.



Ásdís Ósk Valsdóttir  
Löggiltur fasteignasali  
863-0402 / 519-2601  
asdis@husaskjol.is



Ingibjörg Agnes Jónsdóttir  
Sölufulltrúi  
897-6717 / 519-2602  
inga@husaskjol.is



Rósa Margrét Sigursteinsdóttir  
Sölufulltrúi  
8937969 / 519-2607  
rosamargret@husaskjol.is





# LANDMARK

FASTEIGNASALA

Sími 512 4900  
landmark.is



Magnús Einarsson  
Löggiltur  
fasteignasali  
Sími 897 8266



Sigurður Samúelsson  
Löggiltur  
fasteignasali  
Sími 896 2312



Sveinn Eýland  
Löggiltur  
fasteignasali  
Sími 690 0820



Íris Hall  
Löggiltur  
fasteignasali



Þórarinn Thorarensen  
Sölustjóri  
Sími 770 0309



Kristberg Snjólfsen  
Sölufulltrúi  
Sími 892 1931



Eggert Mariuson  
Sölufulltrúi  
Sími 690 1472



Guðrún Diljá Lúðvíksdóttir  
skjalagerð



Sigurður Fannar Guðmundsson  
Sölufulltrúi  
Sími 897 5930



Benedikt Ólafsson  
sölufulltrúi  
Sími 661 7788

## Landmark leiðir þig heim! – Þú hringir við seljum!



OPÍÐ HÚS

EIGNIN SÝND MÁNUDAGINN 30.JÚNÍ KL 18:00

### ENGIHJALLI 11 (1d) - 200 KÓPAVOGUR

- 4. herb íbúð, vönduð gólfefni og innréttingar.
- 99 fm og gott skipulag.
- Góðar svalir sem snúa í suður.
- Snyrtileg sameign og gott fjölbýli.
- V. 24,5 millj.

Hafðu samband  
SIGURÐUR FANNAR GUÐMUNDSSON  
Sölufulltrúi. Sími 897 5930



OPÍÐ HÚS

OPÍÐ HÚS SUNNUDAG 29.JÚNÍ KL.15-15:30

### VALLARÁS 5, ÍB.302 – 110 RVK

- Vel skipulögð 2ja herb 56.5 fm
- Nýleg gólfefni á íbúð
- Suð-vestur svalir
- Góð fyrstu kaup.
- V. 17,5 millj.

Hafðu samband  
SVEINN EYLAND  
Löggiltur fasteignasali. Sími 690 0820



### HÁTÚN 6 105. RVK.

- Falleg og vel skipulögð 68,8 FM - 2ja herbergja íbúð á 6.hæð.
- Rúmgóð stofa með mikilli lofthæð og gríðarlegu útsýni.
- Parket og flisar á gólfum, húsið byggt 2004 - 2005
- Húsvörður sem sér um að allt sé í standi.
- Eignin er laus við kaupsamning.
- V. 26,4 millj.

Hafðu samband  
KRISTBERG SNJÓLFSSEN  
sölufulltrúi. Sími 892 1931



BÓKIÐ SKOÐUN

### STÓRIKRIKI 29 - 270 MOS

- Nýtt og glæsilegt 200 fm einbýli á einni hæð
- Suðurgarður – jadarlóð – útsýni
- Afhent fullbúið án gólfefna, votrími flísalögð
- V. 59,5 millj.

Hafðu samband  
SIGURÐUR SAMÚELSSON  
Löggiltur fasteignasali. Sími 896 2312



OPÍÐ HÚS

OPÍÐ HÚS LAUGARD. 28. JÚNÍ KL. 17 – 19 OG SUNNUD. 29. JÚNÍ KL. 13 – 15

### EYRARSKÓGUR 24 - 301 AKRANES

Vinsamlegast hringið í 898-8749 þegar komið er að öryggishliði

- Fallegt og vel við haldið 56 fm sumarhús.
- Ca 0,5 ha eignarlóð með marga möguleika.
- Aðeins um 45 mín akstur frá Reykjavík.
- Fallegt útsýni.
- V. 13,8 millj.

Hafðu samband  
SIGURÐUR SAMÚELSSON  
Löggiltur fasteignasali. Sími 896 2312



OPÍÐ HÚS

OPÍÐ HÚS SUNNUDAG 29.JÚNÍ KL.16-16:30

### TRÖLLAKÓR 13-15, ÍB.307 – 203 KÓP

- Rúmgóð 116 fm 3ja herbergja endíbúð
- Stæði í bílgeymslu og lyfta í húsi
- Rúmgóðar suður-svalir, fallegt útsýni
- GÆTI LOSNAÐ FLJÓTLEGA
- V. 34,9 millj.

Hafðu samband  
SVEINN EYLAND  
Löggiltur fasteignasali. Sími 690 0820



BÓKIÐ SKOÐUN

### NESBALI – 170 SELTJARNARNES

- Glæsilegt ca. 300 fm einbýli
- Gott innra skipulag á einni hæð
- Tvöfaldur bílskúr, góð lofthæð
- Skjólsgóður og gróin garður
- Verðlaunagarður
- Tilboð óskast.

Hafðu samband  
SVEINN EYLAND  
Löggiltur fasteignasali. Sími 690 0820



### AUÐARSTRÆTI 17 – 105 RVK

- Virkilega falleg 136,8 efri-sérhæð og ris ásamt 28,5 fm. bílskúr samtals 165,3 fm.
- Rishæð er skráðir 22,9 fm. en gólfhlötur ris er ca. 56,4 fm.
- Vandaðar innréttingar og gólfefni.
- V. 49,9 millj.

Hafðu samband  
ÞÓRARINN THORARENSEN  
sölustjóri. Sími 770 0309





# BORG

FASTEIGNASALA

Borg fasteignasala  
Ármúla 7  
108 Reykjavík  
www.fastborg.is

# 519 5500



**Póra Birgisdóttir**  
Fasteignasali  
☎ 777 2882

**Brandur Gunnarsson**  
Sölumaður  
☎ 897 1401

**Gunnlaugur Þráinsson**  
Sölumaður  
☎ 844 6447

**Héðinn Birnir Ásbjörnsson**  
Sölumaður  
☎ 848 4806

**Hildur Birkisdóttir**  
Sölumaður  
☎ 663 4539

**Ingimar Ingimarsson**  
Hrl.  
☎ 519 5501

**Guðbjarni Eggertsson**  
Hrl.  
☎ 519 5500

**Margrét Gunnarsdóttir**  
Sölumaður  
☎ 691 3555

**Stefán Páll Jónsson**  
Sölumaður  
☎ 781 5151

**Úlfar Þór Davíðsson**  
Fasteignasali  
☎ 897 9030

**Bryndís Alfreðsdóttir**  
Skrifstofustjóri  
☎ 519 5500

## NÝJAR ÍBÚÐIR

# Glæsilegt útsýni

Austurkór 63 – Kópavogur

### SÖLUSÝNING

Mánudaginn 30.júní kl. 16:00 - 18:00

**Borg Fasteignasala kynnir 4ra herbergja íbúðir 97-103 fm.  
Nýjar og glæsilegar útsýnis íbúðir  
- TIL AFHENDINGAR 1. SEPTEMBER 2014.**

Um er að ræða vandaðar og vel innréttaðar íbúðir í lyftuhúsi – hver íbúð með sér inngang af svölum.

Íbúðirnar afhendast fullbúnar fyrir utan gólfefni í stofu og herbergjum: Gott skipulag, allar íbúðirnar hafa 3 svefnherbergi og opið alrými fyrir stofu og eldhús, stórar svalir mót suðri / verönd fylgir íbúðum á jarðhæð.

Stutt er í alla þjónustu, leikskóli við Austurkór, grunnskóli og íþróttamiðstöð í næsta nágrenni, verslun og þjónusta.

- ☉ Verð frá 33.000.000 - 35.000.000 kr.
- ☉ Herbergi: 4
- ☉ Stærðir: 97 - 103 m<sup>2</sup>

Söluaðili; Borg Fasteignasala | Arkitekt; KRark | Byggingaraðili; Dverghamrar

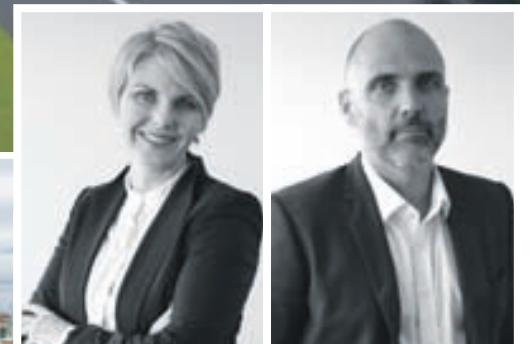

**Póra**  
Fasteignasali  
☎ 777 2882

**Úlfar**  
Fasteignasali  
☎ 897 9030



**Bólstaðarhlíð 52**  
105 Reykjavík  
Góð íbúð í Hlíðunum

Stærð: 105,3 fm  
Fjöldi herbergja: 3  
Byggingarár: 1965  
Fasteignamat: 23.500.000

**RE/MAX Alpha**

Brynjólfur Sölufulltrúi  
820-8080  
binni@remax.is

Sylvia G Walthersd  
Lögg. fasteignasali  
4777777  
sylvia@remax.is

RE/MAX Alpha - Skeifan 17 - 108 Reykjavík - Sími: 4777777 - www.remax.is

**Fagrakinn 7**  
220 Hafnarfjörður  
Hæð og ris

Stærð: 162,9 fm  
Fjöldi herbergja: 5  
Byggingarár: 1953  
Fasteignamat: 30.300.000  
Bílskúr: Já

**RE/MAX Lind**

Kristján Þórir Sölufulltrúi  
6961122  
kristjan@remax.is

Þórunn Gísladóttir  
Lögg. fasteignasali  
510 7900  
thorunn@remax.is

RE/MAX Lind - Hlíðasmára 6 - 201 Kópavogur - Sími: 5107900 - www.remax.is

**Háahlíð**  
801 Selfoss  
Tvær lóðir við Apavatn

Stærð: 11400 fm  
Fjöldi herbergja: 0  
Byggingarár: 2014  
Fasteignamat: 1.880.000

**RE/MAX Lind**

Andri Sigurðsson  
Lögg. fasteignasali  
690 3111  
andri@remax.is

RE/MAX Lind - Skeifan 17 - 108 Reykjavík - Sími: 4777777 - www.remax.is

**Klappakór 1a**  
203 Kópavogur  
Íbúð á jarðhæð með sérinngangi!

Stærð: 88,5 fm  
Fjöldi herbergja: 3  
Byggingarár: 2006  
Fasteignamat: 23.950.000

**RE/MAX Senter**

Gunnar Sverrir Sölufulltrúi  
8622001  
gunnar@remax.is

Ástþór Reynir  
Lögg. fasteignasali  
899 6753  
arg@remax.is

RE/MAX Senter - Skútuvogur 11a - 104 Reykjavík - Sími: 4144700 - www.remax.is

**Stórholt 16**  
105 Reykjavík  
Glæsileg 2ja herb. í Holtunum

Stærð: 80,1 fm  
Fjöldi herbergja: 2  
Byggingarár: 1948  
Fasteignamat: 21.050.000

**RE/MAX Senter**

Vernharð Sölufulltrúi  
699 7372  
Venni@remax.is

RE/MAX Senter - Skútuvogur 11a - 104 Reykjavík - Sími: 4144700 - www.remax.is

**Stórikriki 56**  
270 Mosfellsbær  
Efri hæð í tvíþýli m/bílskúr

Stærð: 262,1 fm  
Fjöldi herbergja: 6  
Byggingarár: 2008  
Fasteignamat: 49.900.000  
Bílskúr: Já

**RE/MAX Senter**

Vernharð Sölufulltrúi  
699 7372  
Venni@remax.is

RE/MAX Senter - Skútuvogur 11a - 104 Reykjavík - Sími: 4144700 - www.remax.is

**Tröllakór 9**  
203 Kópavogur  
Jarðhæð-sólpallur-bílageymsla

Stærð: 101,7 fm  
Fjöldi herbergja: 3  
Byggingarár: 2007  
Fasteignamat: 24.600.000  
Bílskúr: Já

**RE/MAX Senter**

Vernharð Sölufulltrúi  
699 7372  
Venni@remax.is

RE/MAX Senter - Skútuvogur 11a - 104 Reykjavík - Sími: 4144700 - www.remax.is

**Hæðargarður 35**  
108 Reykjavík  
Rúmgóð íbúð og stæði í bílageymslu

Stærð: 109,7 fm  
Fjöldi herbergja: 2-3  
Byggingarár: 1991  
Fasteignamat: 25.400.000

**RE/MAX Lind**

Stefán Jari Sölufulltrúi  
8929966  
stefan@remax.is

Þórunn Gísladóttir  
Lögg. fasteignasali  
510 7900  
thorunn@remax.is

RE/MAX Lind - Hlíðasmára 6 - 201 Kópavogur - Sími: 5107900 - www.remax.is

**Tindafliot 2**  
Akranes  
Mikið áhvilandi

Stærð: 100,1 fm  
Fjöldi herbergja: 3  
Byggingarár: 2005  
Fasteignamat: 17.450.000

**RE/MAX Alpha**

María Kristín Sölufulltrúi  
8217676  
maria@remax.is

Sylvia G Walthersd  
Lögg. fasteignasali  
4777777  
sylvia@remax.is

RE/MAX Alpha - Skeifan 17 - 108 Reykjavík - Sími: 4777777 - www.remax.is

**Þorrasalir 17**  
201 Kópavogur  
Nýjar íbúðir - Frábær staðsetning

Stærð: 85-127 fm  
Fjöldi herbergja: 3-4  
Byggingarár: 2014  
Fasteignamat: 0

**RE/MAX Lind**

Hannes Sölufulltrúi  
699 5008  
hannes@remax.is

Stefán Jari Sölufulltrúi  
8929966  
stefan@remax.is

Þórunn Gísladóttir  
Lögg. fasteignasali  
510 7900  
thorunn@remax.is

RE/MAX Lind - Hlíðasmára 6 - 201 Kópavogur - Sími: 5107900 - www.remax.is



## BÍLAR & FARARTÆKI

### Bílalíf



#### EKINN AÐEINS 74.Þ KM

SUBARU LEGACY.Árg.'07,ekinn AÐEINS 74.Þ km,ný tímareim,einn eigandi,sjálfskiptur,er á staðnum.Verð 1.990.000. Rnr.390669.S:562-1717.



#### HJÓLHÝSI Á 590.000.-

PREDOM N126N.Árgerð 1989.Verð 590.000. Rnr.104486. 100% lán mögulegt - er á staðnum. S:562-1717.

#### Bílalíf

Klettháls 2, 110 Reykjavík  
Sími: 562 1717

Opið virka daga 10-18 og lau 12-16  
www.bilalif.is



**TOYOTA**  
Toyota Kletthálsi  
Sími: 570 5220  
www.toyotakletthalsi.is



KIA Sportage v6. Árgerð 2005, ekinn 115 ÞKM, bensín, sjálfskiptur. Verð 1.490.000. Tilboð 1.290.000 Rnr.141671.

#### Toyota Kletthálsi

Kléttháls 2, 110 Reykjavík  
Sími: 570 5220

Opið virka daga 9-18, lau 12-16.  
www.toyotakletthalsi.is

## ISBAND.IS



#### 2014 CAMP-LET TJALDVAGNAR

Sá fljótasi í uppsetningu af öllum, Tjaldast samt fortjaldi með einu handtaki. Erum að taka upp nýja sendingu. Kynningartilboð frá kr 1.190.000



Comanche Montana Explorer og Copact tjaldvagnar, Fortjald, 14 Álfelgur, Varadekk og festing, geymslufætur til að geyma vagninn upp á hlið, Verðið er 1.390.000, Geymslukassi með eldhúsi tilboð 99þkr,

#### Íslensk-Bandaríska ehf

Pverholt 6, 270 Mosfellsbæ

Sími: 534 4433

Opið virka daga 10-18.00 og laugardaga 11-15

http://www.isband.is

## bilauppbod.is

#### PARFTU AÐ KAUPA EÐA SELJA BÍL?

Bilauppbod.is er uppboðsvefur þar sem þú getur keypt eða selt bíl á einfaldan og hagkvæman hátt. Kynntu þér málið. www.bilauppbod.is Sími 522-4610.

#### Bílauppboð - Krókur

Sími: 522 4610  
www.bilauppbod.is

## STÓRA BÍLASALAN



Hyundai i20 Classic - Nýir bílar Árgerðir 2014. Beinskiptir. 5 ára ábyrgð o.m.fl.. Frábært verð aðeins 2.090.000kr. Raðnúmer 134169. Sjá nánar á www.stora.is

#### Stóra bílasalan

Kletthálsi 2, 110 Reykjavík  
Sími: 5861414

Myndeftirilit á plani  
http://www.stora.is

## hjól.is

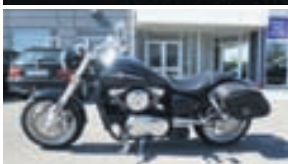

Kawasaki Mean Streak 2008 ek 4 þús míl. Töskur, Supertrapp púst. Rnr194667 Tilboðsverð 1350 þús. gsm 7836365



Harley Davidson Road King Classic 2004 ek 35 þús km. Umboðshjól.Hjól hlaðið aukahlutum Rnr125113 Asett verð 2890. gsm 7836365



Suzuki Hayabusa 2006 ek 7 þús mílur. Mjög flott hjól með mikili af gotterí. Rnr 125020 Asett verð 1550 þús. gsm 7836365



Yamaha XJR 1300 2008 ek 8 þús km. Umboðshjól. Rnr124853 Tilboðsverð 1250.gsm 7836365

#### hjól.is

Sími: 577 4565

Erum með yfir 100 tæki á staðnum.....Kíktu í heimsókn!!!  
www.hjol.is

## Bíla & FerðavagnaMarkaður



A-liner árg 2002 fortjald,sólarsella, cd,sjónvarp,heitt vatn upphækkað, loftpúðar,vel með farið tilbúið í veiðina verð 1480 þús Raðn.121876

#### Ferðavagnamarkaður

Skútvogur 6, 104 Reykjavík  
Sími: 445 3367

Sérhæfum okkur í ferðavögnum.  
www.ferdavagnamarkadur.is

## ASKJA NOTAÐIR BÍLAR



MERCEDES BENZ ML 320 cdi. Árgerð 2007, ekinn 136 ÞKM, dísel, sjálfskiptur. Verð 5.690.000. Rnr.140046.



TOYOTA Rav4 gx. Árgerð 2008, ekinn 62 ÞKM, bensín, sjálfskiptur. Verð 2.390.000. Rnr.161132.



VW Caravelle 9 manna dísel. Árgerð 2013, ekinn 35 ÞKM, dísel, 6 girar. Verð 6.990.000. Rnr.210374. Fjórthjóladrif.

#### ASKJA notaðir bílar

Kletthálsi 2, 110 Reykjavík  
Sími: 590 2160

www.notadir.is

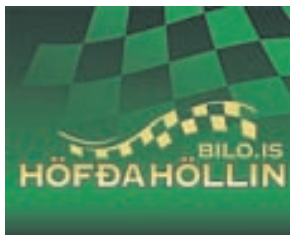

TEC 460DB nýskráð 05/2005, útv./geislasp, gashitari - Ný dekk. Alltaf geymt inni. Verð 2.190.000. Raðnr. 252316 á www.BILO.is Virkilega fallegt og snyrtilegt hjólhýsi á staðnum hjá okkur!

#### Höfðahöllin

Funahöfða 1, 110 Rvk.  
Sími: 567 4840

www.bilo.is

## bíll.is



Fiat P200 árg 2004 ekinn 26 þús. SEA hús.Mjög snyrtilegur bíll og vel með farinn. Rnr. 125115 Asett verð 4980 gsm 7836365

#### Bíll.is

Sími: 577 3777

www.bill.is

## 100 bílar.is



BMW 545i SMG. Árg 1/2004, ek128 ÞKM, 334hð, SMG skipting, head up display, leður, lúga, hlaðinn aukabúnaði, Lítur út sem nýr, Verð 3.990.000. Rnr.118879. Er í salnum,



M.BENZ S 500. Árgerð 1999, ekinn 154 ÞKM, bensín, sjálfskiptur. Verð 2.990.000. Rnr.119124. 100 % lán í boði

#### 100 bílar ehf

Pverholt 6, 270 Mosfellsbær

Sími: 517 9999

Opið virka daga 10-18.00 og laugardögum 11-15.

www.100bilar.is



Opel astra turbo. Árgerð 2007,ekinn 79ÞKM. Bensín,beinskiptur. Topplúga,dökkar rúður,dökkar felgur o.fl. verð 1.490.000.S.6633038.



Subaru Impreza 4x4, árg. 99, ek. 246 þ, nýleg tímareim, ný skoðaður, vetrardekk á felgum fylgja með. Landsbyggðabíll með einum eiganda. V.450þkr. Toppeintak. Uppl. í s. 897-8087.



Toyota Yaris árg. ,05 ek. 111þús í góðu ástandi. Verð 760.000.-Uppl. í s. 820 7370



Skoda Fabia árg.'02. ek. 152 þkm. verð 220 þús. s. 777-4426.



Til sölu Dodge Ram 2500, árgerð 2006 ekinn 73000.míl einn sá fallestasti, Sími 892-2277



Audi quattro q7 Diesel. Glæsilegur, bíll í topp standi. Árg. ,06 skoða ýmis skipti. Frábært verð 4,7. S:846 1919.

## Seldur.is

#### KAUPUM ALLA BÍLA HÆRRA UPPÍTÖKUVERÐ

Við staðgreiðum bílinn þinn og þú getur þar með fengið staðgreiðsluafslátt af nýja bílnum. Sendu okkur upplýsingar í gegnum www.seldur.is og við sendum þér staðgreiðslutilboð.

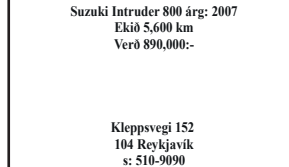

Kleppsvégi 152  
104 Reykjavík  
s: 510-9090  
opið: þri-fös 12-18  
Lau 12-16  
Sun 13-16

## til sölu

## Club Car Villager 2 LSV

Götuskráður rafmagnsbíll sem má einnig nota á golfvöllum.



Verð frá  
**1.690.000,-**



Austurvegur 69 - 800 Selfoss / Lánsbakki - 601 Akureyri / 700 - Egilsstaðir  
Sími 480 0400 / jotunn@jotunn.is / www.jotunn.is

## kvartmíla

### Önnur umferð Íslandsmótsins í kvartmílu



Íslandsmótið í kvartmílu verður haldið á laugardag.

- Svæðið opnar kl. 10
- Tímataka hefst kl. 12
- Keppni hefst kl. 14
- 29 tæki skráð til keppni.
- Aðgangseyrir kr. 1.000
- Frítt fyrir 12 ára og yngri.

